ΚΟΙΝΩΝΙΚΑ

ΘΕΑΜΑΤΑ

ΑΛΑΜΠΡΑ. Σήμερον 8.30—12.30 «Τὸ Μακρὺ Χέρι». Ἀκατάλληλον.

ΑΙΓΛΗ. Σήμερον 8.30—12.30 «Ὁ Δίγαμος» Κατάλληλον.

ΕΣΠΕΡΟΣ. Σήμερον 8.30—12.30 «Ρεβέκα».

ΖΕΝΙΘ. (Σινεμασκὸπ) Σήμερον 8.30—12.30 «Δὲν γλυτώνης ἀπ' τὸν Ἔρωτα» Κατάλληλον.

ΟΑΣΙΣ. Σήμερον «Ὁ Τρόμος τῆς λευκῆς Κολάσεως» Κατάλληλον.

ΟΥΦΑ. Σήμερον 8.30 — 12.30 «Δὲν Εἴμαστε Ἄγγελοι» Κατάλληλον.

ΦΑΡΜΑΚΕΙΑ ΝΥΚΤΟΣ

Α. Εὐαγγελόπουλος Γερμανοῦ 35, Π. Πουλίδας Ἀγ. Ἀνδρέου 95.

ΦΑΡΜΑΚΕΙΑ ΙΚΑ

Ἀντ. Παπαδημητρίου Πλατεῖα Γεωργίου Α', Π. Μακρυγένης Μαιζῶνος 112, Α. Στράτος Ἀγ. Ἀνδρέου 114, Κ. Καλλιβωκᾶς Κολοκοτρώνη 46, Α. Κωνσταντοπούλου Ἀγ. Ἀνδρέου 42, Βλ. Πρόβος Γερμανοῦ 117.

ΙΑΤΡΟΙ

Νέα ὀφθαλμολογικὴ κλινικὴ ΧΑΡΙΛΑΟΥ Ν. ΤΖΑΒΑΛΑ χειρουργοῦ ὀφθαλμιάτρου Ἑρμοῦ 55 τηλ. 36—32. Δέχεται καὶ χειρουργεῖ καθ' ἑκάστην.

ΔΗΜΗΤΡΙΟΣ Η. ΤΖΙΦΑΣ εἰδικὸς παθολόγος. Δέχεται εἰς τὸ Ἰατρεῖον του Καραϊσκάκη 47 ἔναντι Νομαρχίας. Τηλέφ. 36—42.

Νεα Ὀφθαλμολογικὴ κλινικὴ Κ. ΟΙΚΟΝΟΜΟΠΟΥΛΟΥ ὀφθαλμιάτρου. Δέχεται Χειρουργοῦ Μαιζῶνος 12 τηλ. 37—47.

Τὸ μικροβιολογικὸν ἐργαστήριον τοῦ ἰατροῦ ΑΡΤ. ΒΑΣΙΛΟΠΟΥΛΟΥ μετεφέρθη εἰς τὴν ὁδὸν Βότση ἀρ. 53, τηλέφωνον 26—80.

ΔΕΡΜΑΤΟΛΟΓΟΣ ἰατρὸς Δ. Παπαδόπουλος. (Νοσήματα δέρματος, τριχωτοῦ κεφαλῆς, ὀνύχων). Ἀποτριχώσεις. Ἑρμοῦ — Κανακάρη 118, τηλέφ. 30—61.

ΑΘΑΝ. ΤΙΜΟΣ ΠΑΠΑΔΗΜΗΤΡΙΟΥ Εἰδικὸς Παιδίατρος, ἐπὶ σειρὰν ἐτῶν ἐσωτερικὸς Ἰατρὸς Νοσοκομείου Παίδων «Ἀγλαΐα Κυριακοῦ» Ἀθηνῶν. Δέχεται Ἁγίου Νικολάου 41 τηλ. 46—66 Πάτραι.

Ἡ ἰατρὸς ΑΙΜΙΛΙΑ ΑΝΤ. ΠΑΠΑΔΗΜΗΤΡΙΟΥ δέχεται εἰς τὸ μικροβιολογικὸν καὶ βιοχημικὸν Ἐργαστήριόν της Καραϊσκάκη — Παντανάσσης 76. Ὧραι ἐργασίας 9—1.

Ὁ ἰατρὸς Μικροβιολόγος κ. ΧΡ. ΤΣΑΛΤΑΣ δέχεται εἰς τὸ ἐργαστήριόν του Ἐλ. Βενιζέλου 98. τηλ.22-03

Ὁ ἰατρὸς μικροβιολόγος κ. ΗΛΙΑΣ ΑΡΧΟΝΤΗΣ δέχεται εἰς τὸ ἐργαστήριόν του Κανακάρη 126.

Ἀκτινολογικὰ Ἐργαστήρια ἰατροῦ ΝΙΚ. Κ. ΣΤΑΜΠΟΥΛΟΠΟΥΛΟΥ εἰδικοῦ ἀκτινολόγου. Τελευταίου τύπου ἐγκαταστάσεις ἀκτινολογικῶν μηχανημάτων τετραβαλβιδικῶν ΣΗΜΕΝΣ. Δέχεται Ρήγα Φερραίου 105 (πρώην Κλινικὴ Κ. Σταμπουλοπούλου τηλ. 39—75.

Ὁ ἰατρὸς κ. ΤΑΚΗΣ ΑΝΤΩΝΟΠΟΥΛΟΣ δέχεται εἰς τὸ ἰατρεῖον του ὁδὸς Μπιζανίου 2 (ἔναντι Πυροσβεστείου) τηλ. 39—30.

ΠΑΝΑΓΙΩΤΗΣ ΚΑΡΑΧΑΛΙΟΣ Ἰατρὸς ἀριστοῦχος Ἰατρικῆς Πανεπιστημίου Ἀθηνῶν, ἐκπαιδευθεὶς ἐν τῷ Πανεπιστημίῳ Μονάχου δι' ὑποτροφίας. Δέχεται ἠσφαλισμένους ΙΚΑ πτωχοὺς Τρίτη, Πέμπτη 3—4. Ἰατρεῖον Ἀγ. Νικολάου 60. τηλ. 21—81

ΠΩΛΕΙΤΑΙ ὁλόκληρος ἡ σειρὰ τῆς ἐγκυκλοπαιδείας «ΗΛΙΟΣ» μὲ ὀκτὼ τόμους δερματοχρυσοδέτους. Πληροφορίαι παρ' ἡμῖν.

ο ⁂ ο

Διευθυντὴς ΑΛΕΚΟΣ Α. ΒΡΗΣ
Ὁδὸς Ζαΐμη 13 6

ΕΝΟΙΚΙΑΖΟΝΤΑΙ ΝΥΦΙΚΑ

ΜΕΛΛΟΝΥΜΦΟΙ

Θέλετε ἕνα νυφικὸ, φτηνὸ, ὡραῖο, μὲ μόδα καὶ τέχνη;

Ἡ δεσποινὶς ΑΝΝΑ ΓΑΛΑΝΟΠΟΥΛΟΥ, μοδίστα Κοπτικῆς καὶ Ραπτικῆς Γεωμετρίας τῆς Σχολῆς Τσοπανέλη σᾶς προσφέρει ὅλα τὰ νεώτερα καὶ μοντέρνα νυφικά.

Ἐπισκεφθῆτε τὴν ἔκθεσίν μας ἐνωρίτερον, 3ου Πυροβολικοῦ 28 (τέρμα Γερμανοῦ).

ΕΣΠΕΡΟΣ

Σήμερον 8.30—12.30

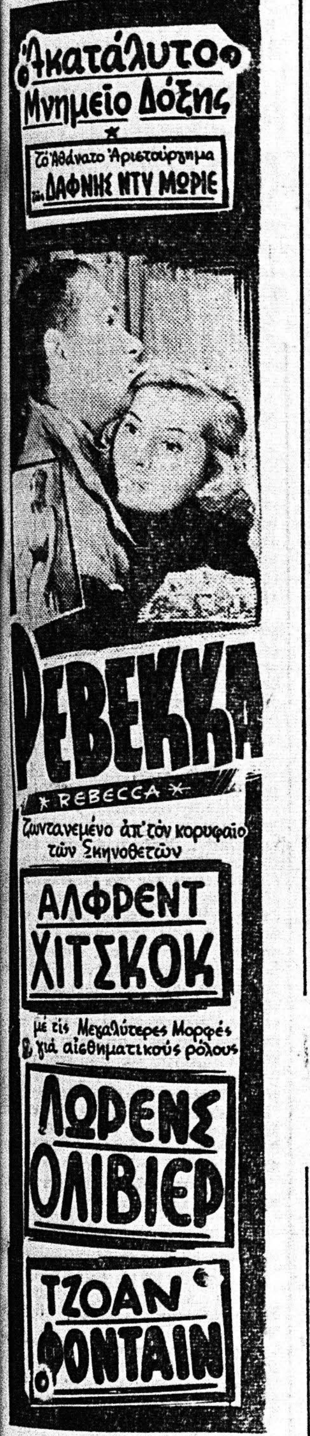
Ἀκατάλυτο Μνημεῖο Δόξης
Τὸ Ἀθάνατο Ἀριστούργημα τῆς ΔΑΦΝΗΣ ΝΤΥ ΜΩΡΙΕ
ΡΕΒΕΚΚΑ
REBECCA
Ζωντανεμένο ἀπ' τὸν κορυφαῖο τῶν Σκηνοθετῶν
ΑΛΦΡΕΝΤ ΧΙΤΣΚΟΚ
μὲ τὶς Μεγαλύτερες Μορφὲς & γιὰ αἰσθηματικοὺς ρόλους
ΛΩΡΕΝΣ ΟΛΙΒΙΕΡ
ΤΖΟΑΝ ΦΟΝΤΑΙΝ

ΟΑΣΙΣ

ΣΗΜΕΡΟΝ

Τὸ καταπληκτικώτερο θέαμα ὅλων τῶν ἐποχῶν

Μέσα στὴ Λευκὴ Κόλασι τῶν Πάγων τοῦ Νοτίου Πόλου.

Μιὰ μεγάλη περιπέτεια ποὺ ὅμοιά της δὲν ξαναεῖδαν μάτια ἀνθρώπου

Ο ΤΡΟΜΟΣ ΤΗΣ ΛΕΥΚΗΣ ΚΟΛΑΣΕΩΣ

ΣΙΝΕΜΑΣΚΟΠ

ΠΡΩΤΗ ΠΡΟΒΟΛΗ

Ἐγυρίσθη τὸν Φεβρουάριον τοῦ 1958 μὲ βάσιν τὰ δεδόμενα τῆς ἀποστολῆς ΦΟΥΚΣ

Ἕνας παράδεισος τρόμου καὶ φρίκης παραμονεύει τοὺς τολμηροὺς ἐξερευνητὰς τῆς ἀνταρκτικῆς.

Δεινόσαυροι, Φτερωτὰ Φίδια, Σαρκοβόρα Φυτὰ

Ὅσα δὲν φτάνει ὁ νοῦς τοῦ ἀνθρώπου

ΤΖΟΚ ΜΑΧΟΝΕΥ

ΓΟΥΙΛΙΑΜΣ ΡΕΥΝΟΛΝΤΣ

ΧΕΝΡΥ ΜΠΡΑΝΤΟΝ

ΚΑΤΑΛΛΗΛΟΝ

Τὰ νεώτερα τῆς ἐπιστήμης

ΤΙ ΕΙΝΑΙ Ο ΟΡΟΣ ΤΗΣ ΑΛΗΘΕΙΑΣ;

Ἡ ἐφαρμογή του εἰς τὰς ἀνακριτικὰς μεθόδους

Ἡ ἐφαρμογὴ εἰς τὸν ἄνθρωπον δι' ἐνδοφλεβίου ἐνέσεως τοῦ ἅλατος Πεντοθάλ Σόντιουμ ἀνεξαρτήτως τῆς ναρκωτικῆς αὐτοῦ ἐνεργείας δημιουργεῖ εἰς τὰ λογικὰ ὄντα τοῦ ἐνάρθρου λόγου τὰς προϋποθέσεις τῆς ἀποδεσμεύσεως καὶ τῆς ἀναστολῆς τῆς ἱκανότητος πρὸς ἀπόκρυψιν τῆς ἀληθείας, ὁπότε ρέει ἡ ἀλήθεια ἄνευ οὐδεμιᾶς δεσμεύσεως.

Εἰς πλεῖστα Νοσοκομεῖα τοῦ ἐξωτερικοῦ ἰδίᾳ, ἀλλὰ καὶ παρ' ἡμῖν χρησιμοποιεῖται ἡ ἐφαρμογὴ τῆς ἐνδοφλεβίου ἐνέσεως, τοῦ ὡς ἄνω φαρμάκου, πρὸς ἀποκάλυψιν σκοτεινῶν ὑποθέσεων καὶ πρὸς πιστοποίησιν μαρτυρικῶν ἀποδείξεων, αἵτινες τὰ μέγιστα δὲν εὐνοοῦν μόνον τὴν ἐπιστήμην, ἀλλὰ καὶ τὴν δικαιοσύνην.

Ἡ ἐφαρμογὴ τῆς ἐνδοφλεβίου ἐνέσεως προκαλεῖ βαθμιαίαν καὶ εὐχάριστον νάρκωσιν καὶ θόλωσιν τῆς διανοίας μὲ πλήρη διαύγειαν ὅμως καὶ ἱκανότητα τοῦ ἀτόμου νὰ ἀπαντᾷ εὐχαρίστως εἰς τὰς ὑποβαλλομένας ἐρωτήσεις καὶ νὰ μνημονεύῃ γεγονότα ἄνευ προσπαθείας ἀποκρύψεως.

Εἰς τὸ νοσοκομεῖον ἰδίᾳ χρησιμοποιεῖται πρὸς ἀντιμετώπισιν ἐρεύνης καὶ διαπίστωσιν πτυχῶν καὶ γεγονότων τῆς ἀλύσσεως καὶ τῆς νοσηρᾶς καταστάσεως τοῦ ἀτόμου διὰ πλήρους καὶ αὐθορμήτου ροῆς τῶν γεγονότων.

Χρησιμοποιεῖται ἰδίᾳ εἰς τὸ ἐξωτερικὸν διὰ τὴν ἀνακάλυψιν ἐγκληματικῶν ὑποθέσεων. Εἶναι μέθοδος ἥτις ἄριστα ὑποβοηθῇ τὸ ἔργον τῆς ἀνακριτικῆς ἐρεύνης. Πολλάκις δι' ἔρευναν χρησιμοποιεῖται εἰς τοὺς ὑποκρινομένους διαφόρους παθήσεις καὶ εἰς τοὺς προσπαθοῦντας νὰ ἀποφύγουν κατάταξιν πρὸς ἐκπλήρωσιν τῆς στρατιωτικῆς θητείας των.

Ἡ ἐφαρμογὴ τῆς μεθόδου ταύτης ἐὰν ἤθελε χρησιμοποιηθῇ εἰς εὐρυτάτην ἔρευναν εἰς τὴν δικαιοσύνην θὰ ἀπέδιδε πολλοὺς καρπούς, διότι θὰ περιώριζε τὰ ὅρια τῶν μακροχρονίων καὶ δυσκόλων ἀνακρίσεων τοὺς συμμετόχους του εἰς πράξεις ἐξερχομένας τῆς σφαίρας τῆς συνειδήσεώς του.

Ἐν Ἑλλάδι δὲν προβλέπεται ὑπὸ τῆς Νομοθεσίας ἡ ἐφαρμογὴ τῆς μεθόδου ταύτης, ἐὰν ληφθῇ ὅμως ὑπ' ὄψει, ὅτι ἡ πρόοδος ἀκολουθεῖ τὴν ἐξέλιξιν προβάλλεται τὸ ἐρώτημα: Δὲν θὰ ἔπρεπε ἡ ἐξέλιξις νὰ ἐπεκταθῇ καὶ ἐπὶ τοῦ τομέως τούτου τῆς κοινωνίας;

Π. ΚΑΡΑΧΑΛΙΟΣ
Ἰατρὸς — Εἰδικὸς Παθολόγος

ΑΛΑΜΠΡΑ

Σήμερον 8.30 — 12.30

Ὁ Ὀργανισμὸς ΑΡΘΟΥΡ ΡΑΝΚ
Παρουσιάζει με τὶς μεγαλύτερες ἀξιώσεις
Τὸ ΑΣΤΥΝΟΜΙΚΩΤΕΡΟ ἀπὸ ὅλα τὰ μεγάλα ΑΣΤΥΝΟΜΙΚΑ ΦΙΛΜ
Τὸ ΜΑΚΡΥ ΧΕΡΙ
THE LONG ARM
Σὲ Μυστήριο
Σὲ Ἀστυνομικὴ Δράσι
Σὲ Ἀγωνία
Σὲ Πρωτοτυπία
Πολύ-πολύ-Ἀνώτερο ἀπ' τὸ Ἀξέχαστο «ΡΙΦΙΦΙ»
Θὰ σᾶς αἰχμαλωτίσῃ ἐπὶ 2 ὧρες ὁ δυναμικώτατος Πρωταγωνιστής του
ΤΖΑΚ ΧΩΚΙΝΣ
Μὲ τοὺς
ΤΖΩΝ ΣΤΡΑΤΤΟΝ
ΝΤΟΡΟΘΥ ΑΛΥΣΟΝ

ο □ ο

ΜΥΛΕΡΓΑΤΑΙ

Τὸ Βον Τμῆμα τοῦ Ἀρείου Πάγου διὰ τῆς ὑπ' ἀριθ 574)58 ἀποφάσεώς του ἀποφαίνεται ὅτι ἐκ τῶν διατάξεων τοῦ Α. Ν. 2018)39 δὲν συνάγεται διάταξις καθ' ἣν ὁ ἠσφαλισμένος μυλεργάτης ἐν ἀπασχολήσει μὴ ἠσφαλισμένος καὶ ἐμφανιζόμενος πρὸς ἀνάληψιν ἐργασίας καταρτίζει ἐξαναγκασμένην σύμβασιν ἐργασίας. Ἡ τοιαύτη ἐκδοχὴ ἀποκλείεται καὶ ἐκ τῶν διατάξεων τοῦ Ν. Δ. 2656)53 περὶ ὀργανώσεως καὶ ἐλέγχου ἐργασίας.

ο □ ο

ΑΙ ΟΦΕΙΛΑΙ ΕΙΣ ΤΟ ΤΣΑ

Διὰ τῆς ὑπ' ἀριθ. 6912)58 ἀποφάσεως τοῦ ὑπουργοῦ Ἐργασίας εἰς τὴν παράγραφον 3 ἄρθρ. 12 Δ)τος τοῦ 1935 περὶ Τ.Σ.Α. προστίθεται ἡ ἀκόλουθος διάταξις: «Ὀφειλαὶ τρίτων (ἐξ ἐργοδοτικῶν εἰσφορῶν καὶ εἰσφορῶν τρίτων) ἀναγόμεναι εἰς τὸ χρονικὸν διάστημα μέχρι 31 Δ)βρίου 1957 ἀπαλλάσσονται προσθέτου τέλους ἐφ' ὅσον οἱ ὑπόχρεοι ἤθελον ἐξοφλήσει ταύτας μέχρι τῆς 31 Δεκεμβρίου 1958.

Ὕψος 2196 χιλιόμετρα

Ο ΝΕΟΣ ΑΜΕΡΙΚΑΝΙΚΟΣ ΔΟΡΥΦΟΡΟΣ ΤΑΧΥΤΕΡΟΣ ΟΛΩΝ

Τί εἶναι οἱ «μετρηταὶ σπινθηροβολίας»

ΟΥΑΣΙΓΚΤΩΝ. Νεώτεραι πληροφορίαι περὶ τοῦ «Ἐξερευνητοῦ Δ'» ἀναφέρουν, ὅτι ὁ νεώτερος ἀμερικανικὸς τεχνητὸς δορυφόρος διαγράφει πλήρη στροφὴν πέριξ τῆς Γῆς κάθε 110, μὲ ἀπόγειον ὕψους 2.196,8 χιλιομέτρων καὶ περίγειον ὕψους 261 χιλιομέτρων. Οἱ συνεργαζόμενοι μὲ τὸ ἀμερικανικὸν πρόγραμμα συμμετοχῆς εἰς τὸ Δ.Γ.Ε. ἐπιστήμονες, μέρος τοῦ ὁποίου ὑπῆρξε καὶ ἡ ἐκτόξευσις τοῦ ἐν λόγῳ δορυφόρου, ὑπολογίζουν ὅτι ἡ ὡριαία ταχύτης τοῦ «Ἐξερευνητοῦ Δ'» ἀνέρχεται εἰς μὲν τὸ περίγειον εἰς 22.000 χιλιόμετρα, εἰς δὲ τὸ ἀπόγειον εἰς 22.400 χιλιόμετρα.

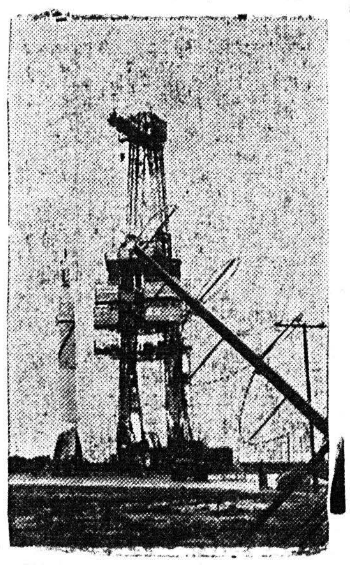

Πύραυλος τύπου «Ζεύς» μὲ τὸν ὁποῖον ἐξετοξεύθη ὁ τέταρτος Ἀμερικανικὸς δορυφόρος.

Ἐκτοξευθεὶς ἀπὸ τῶν ἐγκαταστάσεων τοῦ ἀμερικανικοῦ στρατοῦ εἰς τὸ ἀκρωτήριον Κανάβεραλ τῆς Φλωρίδος ὑπὸ πυραύλου τύπου «Ζεὺς Γ'» (ὁμοίου ἐκείνου μὲ τὸν ὁποῖον ἐξετοξεύθη ὁ «Ἐξερευνητὴς Γ'»), ὁ νέος δορυφόρος, ὅστις ζυγίζει περὶ τὰ 17,5 χιλιόγραμμα, εἶναι ὡπλισμένος μὲ πληθώραν ἐπιστημονικῶν ὀργάνων, συνεπλήρωσε δὲ τὴν 13ην πλήρη περιστροφὴν πέριξ τῆς Γῆς τὴν 16.07 τῆς 26ης Ἰουλίου.

Μεταξὺ τῶν περιλαμβανομένων εἰς τὸν «Ἐξερευνητὴν Δ'» ἐπιστημονικῶν ὀργάνων συγκαταλέγονται 4 μετρηταὶ ραδιενεργείας διὰ τὴν μετάδοσιν νέων στοιχείων περὶ τῶν ραδιενεργῶν σωματιδίων, τὰ ὁποῖα προσκρούουν ἐπ' αὐτοῦ εἰς τὰ μεγάλα ὕψη καὶ 2 πομποὺς διὰ τὴν μετάδοσιν σχετικῶν πληροφοριῶν δι' εἰδικῶν σημάτων εἰς τὴν Γῆν. Οἱ τέσσαρες μετρηταὶ ραδιενεργείας εἶναι δύο τύπου Γκάϊγκερ καὶ δύο γνωστοὶ ὡς «μετρηταὶ σπινθηροβολίας». Ὁ εἷς ἔχει σκοπὸν τὴν διαπίστωσιν τοῦ βαθμοῦ ραδιενεργείας τοῦ περιβάλλοντος εἰς τὰ μεγάλα ὕψη εἰς τὰ ὁποῖα εὑρίσκεται ὁ δορυφόρος καὶ τοῦ ποσοστοῦ ραδιενεργείας, τὸ ὁποῖον θὰ διεισδύσῃ μέσῳ τοῦ ἐκ 3 χιλιοστῶν μολυβδίνου περιβλήματος τοῦ δορυφόρου.

Ὁ ἕτερος ἐκ τῶν μετρητῶν Γκάϊγκερ ἔχει μεγαλυτέραν ἀκτῖνα δράσεως, οὕτως ὥστε νὰ εἶναι εἰς θέσιν νὰ καταγράφῃ 1.500 φορὰς περισσότερον ἐνδελεχεῖς πληροφορίας παρὰ τὰ ἀνάλογα ὄργανα τῶν ἄλλων τεχνητῶν δορυφόρων.

Οἱ «μετρηταὶ σπινθηροβολίας» εἶναι εἰδικὰ κρύσταλλα τὰ ὁποῖα ἐκβάλλουν σπινθῆρας κάθε φορὰν ποὺ ἐπηρεάζονται ἐκ τῆς ἀκτινοβολίας. Οἱ ἐν λόγῳ σπινθῆρες πολλαπλασιάζονται, ἐν συνεχείᾳ ὑπὸ εἰδικῶν φωτοενισχυτῶν, οὕτως ὥστε τὰ φωτιστικὰ κύματα νὰ δύνανται νὰ ἀνιχνευθοῦν ἠλεκτρικῶς. Κατ' αὐτὸν τὸν τρόπον ἡ μεγάλη ἐνέργεια τῶν μὲ αὐτὴν φορτισμένων σωματιδίων μετατρέπεται πρῶτον εἰς φῶς καὶ ἀκολούθως εἰς δυνάμενον νὰ καταμετρηθῇ ἐντὸς τοῦ δορυφόρου ἠλεκτρικὸν ρεῦμα. Ἡ ἰσχὺς τοῦ ρεύματος πολλαπλασιάζεται, διερχομένη μέσῳ σπειρῶν.

Ἅπασαι αἱ ἐκ τῶν δύο μετρητῶν Γκάϊγκερ καὶ τῶν δύο «μετρητῶν σπινθηροβολίας» συλλεγόμεναι πληροφορίαι μετατρέπονται, ἐν τέλει εἰς εἰδικὰ σήματα, τὰ ὁποῖα διαβιβάζονται εἰς τὴν Γῆν μέσῳ τῶν δύο προαναφερθέντων πομπῶν.

Οἱ συσσωρευταὶ τῶν δύο τούτων πομπῶν θὰ λειτουργοῦν ἐπὶ δύο περίπου μῆνας, μέχρις ὅτου ἀναλωθοῦν οἱ συσσωρευταί των.

ΠΑΡΚΕ

ἐργασία ἐπιμελημένη δι' εἰδικοῦ Μηχανήματος

ΦΩΤΗΣ & ΚΥΡΙΑΚΟΣ ΜΑΝ

Ἀγ. Ἀνδρέου 31
(εἰς τὸ κάτωθι Ξενοδοχεῖο Νέας Ὑόρκης Καπνοπωλεῖον) Πάτραι
Τηλέφ. 41—75

ΑΛΕΚΟΣ ΜΠΙΚΟΣ

ΑΓΟΡΑΙ

ΠΩΛΗΣΕΙΣ

ΕΝΟΙΚΙΑΣΕΙΣ

Γραφεῖον Κανακάρη 179. Τηλέφωνον 20—81.

ΑΝΤΛΗΤΙΚΑ ΣΥΓΚΡΟΤΗΜΑΤΑ
Ἠλεκτροκινητήρων
Βενζινομηχανῶν
Μεγάλη παρακαταθήκη ὅλων τῶν τύπων
Ευθ. Κ. ΔΗΜΑΚΟΠΟΥΛΟΣ
ΜΑΙΖΩΝΟΣ 89-Τηλ. 46-72-ΠΑΤΡΑΙ (Ἔναντι Τραπέζης Ἐμπορ. Πίστεως)

ΑΙΓΛΗ ΣΗΜΕΡΟΝ

Ἕνας πιστὸς καὶ ἀναμάρτητος σύζυγος γίνεται δίγαμος

Τέτοιο ΠΑΤΙΡΝΤΙ δὲν ξανάγινε ποτέ
ἐπὶ 2 ὧρες θὰ ΧΤΥΠΙΕΣΤΕ ἀπ' τὰ γέλια
Ο ΔΙΓΑΜΟΣ
Πιὸ Δροσερὸ πιὸ εὔθυμο φίλμ δὲν ξαναείδατε ποτέ
ΒΙΤΤΟΡΙΟ ΝΤΕ ΣΙΚΑ
ΜΑΡΤΣΕΛΛΟ ΜΑΣΤΡΟΪΑΝΝΙ
ΦΡΑΝΚΑ ΒΑΛΕΡΙ - ΜΑΡΙΖΑ ΜΕΡΛΙΝΙ

ΠΡΩΤΗ ΠΡΟΒΟΛΗ

Μία ταινία ποὺ κάθε φορὰ ποὺ θά τὴ θυμᾶστε

ΘΑ ΓΕΛΑΤΕ - ΚΑΤΑΛΛΗΛΟΝ

ΖΕΝΙΘ ΣΗΜΕΡΟΝ

ΔΕΝ ΜΠΟΡΕΙΤΕ ΝΑ... ΓΛΥΤΩΣΕΤΕ ΑΠ' ΑΥΤΗ ΤΗΝ ΤΑΙΝΙΑ!
ΑΝ ΔΕΝ ΤΗΝ ΔΗΤΕ ΕΙΝΑΙ ΣΑΝ ΝΑ.... ΤΙΜΩΡΗΤΕ ΤΟΝ ΕΑΥΤΟ ΣΑΣ!
ΔΕΝ ΓΛΥΤΩΝΕΙΣ ΑΠ' ΤΟΝ ΕΡΩΤΑ
YOU CAN'T RUN AWAY FROM IT
ΕΓΧΡΩΜΟΝ ΣΙΝΕΜΑΣΚΟΠ
ΤΖΟΥΝ ΑΛΛΥΣΟΝ · ΤΖΑΚ ΛΕΜΟΝ
ΟΤΙ ΠΙΟ ΧΑΡΙΤΩΜΕΝΟ ΕΧΕΤΕ ΔΗ ΑΥΤΑ ΤΑ ΤΕΛΕΥΤΑΙΑ ΧΡΟΝΙΑ!

ΑΝΑΚΟΙΝΩΣΙΣ ΔΙΑ ΤΗΝ ΚΑΤΑΤΑΞΙΝ ΠΕΝΤΑΚΟΣΙΩΝ ΔΟΚΙΜΩΝ ΑΣΤΥΦΥΛΑΚΩΝ

Ποῖα τὰ προσόντα καὶ τὰ δικαιολογητικὰ

Ἀνακοινοῦμεν ὅτι, κατόπιν διαταγῆς τοῦ ὑπουργείου Ἐσωτερικῶν, ἐνεκρίθη ἡ κατάταξις εἰς τὸ Ἀστυνομικὸν σῶμα πεντακοσίων δοκίμων Ἀστυφυλάκων.

Οἱ ἐπιθυμοῦντες νὰ καταταγῶσι θὰ παρουσιάζωνται αὐτοπροσώπως, εἰς τὸ Ἀρχηγεῖον Ἀστυν. Πόλεων, (Τμῆμα κατατάξεων) ἐν Ἀθήναις, ἀπὸ 8.30—12ης ὥρας καθ' ἑκάστην καὶ μέχρι τῆς 31—8—1958.

Περὶ τῶν ἀπαιτουμένων προσόντων καὶ πιστοποιητικῶν οἱ ἐνδιαφερόμενοι δύνανται νὰ λαμβάνωσι πληροφορίας, τόσον παρ' ἡμῶν, ὅσον καὶ ὑπὸ τῶν ὑφ' ἡμᾶς Ἀστυνομικῶν Τμημάτων.

Ὁ Διευθυντὴς τῆς Ἀστυνομίας
ΚΩΝ. Π. ΤΣΙΠΗΣ
Ἀστυν. Δ)ντὴς Α'

Συμπληρωματικῶς πληροφορούμεθα ὅτι ἀπαιτοῦνται τὰ κάτωθι προσόντα ἐκ μέρους τῶν ἐνδιαφερομένων:

Νὰ ἔχουν ἐκπληρώση τὰς στρατιωτικὰς των ὑποχρεώσεις, νὰ ἔχουν ἀνάστημα ἄνευ ὑποδημάτων 1.67 μ., περιμετρικὴν στήθους 0,83 καὶ ἡλικίαν ἀπὸ 21—26 ἐτῶν, ἤτοι νὰ ἔχουν γεννηθῆ κατὰ τὰ ἔτη 1932—1937.

Ἐξ ἄλλου πρέπει νὰ ὑποβληθοῦν τὰ κάτωθι δικαιολογητικά. Πιστοποιητικὸν Δήμου περὶ τοῦ τόπου καὶ ἔτους γεννήσεως καὶ ὅτι εἶναι ἄγαμοι, ἀπολυτήριον στρατοῦ μὲ διαγωγὴν ἄμεμπτον, πιστοποιητικὸν γραμματικῶν γνώσεων, πιστοποιητικὸν λευκοῦ ποινικοῦ μητρώου καὶ πιστοποιητικὸν κοινωνικῶν φρονημάτων.

Ἡ ἐπιλογὴ θὰ γίνῃ μεταξὺ τῶν ἐχόντων ὑψηλότερον ἀνάστημα καὶ καλλιτέραν σωματικὴν διάπλασιν.

ΝΕΟΣ ΤΥΠΟΣ ΑΥΤΟΚΙΝΗΤΟΥ

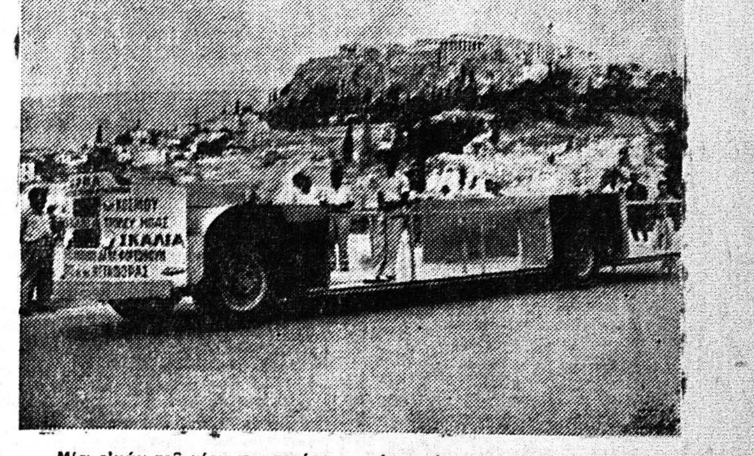

Μία εἰκὼν τοῦ νέου πρωτοτύπου αὐτοκινήτου τῶν ἓξ τόννων ποὺ κατεσκεύασεν ὁ μηχανολόγος κ. Ι. Παντελεμίδης, ποὺ εἶναι κατάλληλον διὰ φορτηγὰ καὶ λεωφορεῖα. Τὸ ἀμάξωμά του μπορεῖ νὰ ἀνεβαίνῃ καὶ νὰ κατεβαίνῃ ἐν κινήσει φθάνοντας μέχρι τὸ κατάστρωμα τῆς ὁδοῦ.

ΣΥΝΕΧΕΙΑ ἐκ τῆς 1ης σελ.

λον ὅτι ἔγιναν πολλὲς προσπάθειες νὰ ἀντικατασταθοῦν τὰ χαλύβδινα ἐλατήρια μὲ πεπιεσμένο ἀέρα.

Ἂν ὁ νέος τύπος παρουσιάζῃ τὰ πάρα πάνω πλεονεκτήματα, προκειμένου γιὰ λεωφορεῖο, παρουσιάζει ἀκόμα περισσότερα, προκειμένου γιὰ φορτηγό. Ἐκτὸς τοῦ ὅτι δὲν κινδυνεύει ἀπὸ ἀνατροπὲς—συνήθεις γιὰ φορτηγά, λόγῳ τοῦ ὄγκου τοῦ φορτίου των καὶ τοῦ ὕψους των—οὔτε ἀπὸ βλάβες φρένων, διευκολύνει τὶς φορτώσεις καὶ τὶς ἐκφορτώσεις, δεδομένου ὅτι εἶναι δυνατὸν νὰ κάθεται τὸ πάτωμά του στὴν γῆ καὶ νὰ ἀνυψώνεται μετὰ τὴν φόρτωσιν. Ὅπως προανεφέρθη, τὸ ὕψος τοῦ πατώματος καθορίζεται ἀνάλογα μὲ τὴν κατάστασιν τοῦ δρόμου.

Κατὰ τὰ ἄλλα, ὁ νέος τύπος δὲν παραλλάζει ἀπὸ τὰ συνήθη αὐτοκίνητα, οὔτε καταργεῖ κανένα ἀπὸ τὰ μέχρι σήμερα πλεονεκτήματά των. Ἀντιθέτως, τὰ συμπληρώνει καὶ μάλιστα κατὰ τρόπον ἐπαναστατικό.

Ὁ πρόεδρος τοῦ Τμήματος Μηχανολόγων τοῦ Τεχνικοῦ Ἐπιμελητηρίου Ἀθηνῶν κ. Σπ. Μιχαλόπουλος, ἔδειξεν ἰδιαίτερον ἐνδιαφέρον διὰ τὸ αὐτοκίνητον, ἐδήλωσε δὲ ὅτι κατ' ἀρχὴν ὁ τύπος δὲν εἶναι ἀπορριπτέος καὶ ὅτι ἐντὸς τῶν ἡμερῶν—καὶ μετὰ πλήρη ἐξέτασιν—θὰ ἐκθέσῃ τὶς ἀπόψεις του ἐπισήμως. Ἂς σημειωθῇ ἀκόμη ὅτι ἡ Σιβιτανίδειος προσεφέρθη νὰ κατασκευάσῃ αὐτοκίνητα, βάσει τοῦ τύπου αὐτοῦ, ἀλλὰ προσέκρουσεν εἰς τὴν ἄρνησιν τοῦ ὑπουργείου.

Ἴσως ὁ τύπος αὐτὸς νὰ μὴν εἶναι τέλειος. Χρειάζεται βελτιώσεις, τροποποιήσεις, προσθῆκες, ὥστε νὰ ἐξαφανισθοῦν ὡρισμένα μειονεκτήματα, ποὺ ἐνδεχομένως παρουσιάζει.

Τὸν λόγον ἔχουν τώρα οἱ τεχνικοί. Τὸ Τεχνικὸν Ἐπιμελητήριον πρέπει νὰ συμπαρασταθῇ εἰς τὸν ἐφευρέτη καὶ νὰ ἐπέμβῃ, ὥστε τὸ ὑπουργεῖο Συγκοινωνιῶν νὰ ἀναθεωρήσῃ τὶς ἀπόψεις του.

Ἂς σημειωθῇ ὅτι ὁ κ. Παντελεμίδης, ὡς ἐδήλωσεν εἰς συντάκτην μας, ἔχει ἔλθει ἤδη εἰς συνεννοήσεις μὲ ἁρμοδίους παράγοντας τῆς πόλεώς μας, διὰ τὴν ἀνέγερσιν βιομηχανίας παραγωγῆς αὐτοκινήτων τοῦ νέου αὐτοῦ τύπου, ὁ ὁποῖος δὲν θὰ πρέπει νὰ φανῇ περίεργον ὅτι θὰ ἐπιβληθῇ εἰς παγκόσμιον κλίμακα, ἀρκεῖ τὸ ἁρμόδιον ὑπουργεῖον νὰ σπεύσῃ νὰ βοηθήσῃ τὸν ἐφευρέτην εἰς τὰ πρῶτα του βήματα. Ἕνα αὐτοκίνητο τοῦ τύπου αὐτοῦ εὑρίσκεται ἤδη εἰς τὴν πόλιν μας καὶ συντόμως θὰ ἐπιδειχθῇ δημοσίᾳ.

ΥΠΟΥΡΓΕΙΟΝ ΕΜΠΟΡΙΟΥ
ΔΙΕΥΘΥΝΣΙΣ ΚΡΑΤΙΚΩΝ ΑΓΟΡΩΝ

Τὴν 8ην Αὐγούστου ἐ. ἔ. ἡμέραν Παρασκευὴν καὶ ὥραν 13ην ἐπαναλαμβάνεται ὁ διαγωνισμὸς διὰ τὴν προμήθειαν 50.000 χαρτοκιβωτίων ἀφυδατωμένου γάλακτος ὑπὸ πάντας τοὺς ὅρους τῆς σχετικῆς διακηρύξεως.

Πλήρεις ὅρους καὶ προδιαγραφὰς δύνανται νὰ λαμβάνωσιν οἱ ἐνδιαφερόμενοι ἐκ τοῦ Γραφείου Πληροφοριῶν τοῦ Ὑπουργείου (Πλατεῖα Κάνιγγος) καθ' ὅλας τὰς ἐργασίμους ἡμέρας καὶ ὥρας.

Ἐν Ἀθήναις τῇ 1η Αὐγούστου 1958.

ΚΟΛΩΝΙΕΣ ΤΖΟΛΑ

ΚΟΛΩΝΙΕΣ ἀρωματικές.

ΚΟΛΩΝΙΕΣ ἐντριβῶν.

ΚΟΛΩΝΙΕΣ εὐρωπαϊκὲς εἰς χῦμα καὶ φιαλίδια

ΜΟΝΟΝ ΕΙΣ ΤΟ ΕΙΔΙΚΟΝ Κατάστημα τῆς Ἀρωματοποιΐας

Α)ΦΩΝ ΤΖΟΛΑ

Μαιζῶνος 84
Τηλ. 32—53
ΠΩΛΗΣΙΣ
ΧΟΝΔΡΙΚΗ—ΛΙΑΝΙΚΗ

ΜΙΚΡΑΙ ΑΓΓΕΛΙΑΙ

ΟΙΝΟΒΑΡΕΛΑ πωλοῦνται 9 τῶν 15 βαρελῶν, 2 τῶν 10 καὶ ἄλλα τῶν 3, 4 καὶ 6 βαρελῶν. Τὰ 9 πρῶτα δρύϊνα Εὐρώπης πάχους 5 πόντων μὲ πόρτες καὶ βίδες, εἰς ἀρίστην κατάστασιν καὶ τιμὴν λογικήν. Πληροφορίαι γραφεῖον Κορίνθου 311Γ ἢ ἐν τῷ οἰνοπωλείῳ Εὐστ. Σταθοπούλου, Μαιζῶνος — Καρόλου.

ο □ ο

ΑΓΟΡΑΖΟΜΕΝ γραμματόσημα Ἑλληνικὰ καὶ ξένα, μεταχειρισμένα, τρεχούσης ἀλληλογραφίας. Πληρώνομεν τὰς καλλιτέρας τιμάς: 20—25 δραχμὲς κατὰ χιλιάδα. Πληροφορίαι κ. Γ. Παπαγεωργίου Πρακτορείου Ἐθνικοῦ Λαχείου, Ἁγίου Ἀνδρέου 31, τηλ. 27—75.

ο □ ο

ΠΩΛΕΙΤΑΙ ἔμβολον ὑποδημάτων. Πληροφορίαι Ἀγ. Γεωργίου 12 ἀπὸ 12—6 μ. μ.

ο □ ο

ΓΡΑΜΜΑΤΟΣΗΜΑ Ἀγοράζομεν Ἑλληνικὰ — Ξένα — Σφραγισμένα — ἀσφράγιστα. Μιχαλακοπούλου 45. τηλ. 22 — 14.

□

Ἀγοράζω διάφορα ΑΡΧΕΙΑ, ΒΙΒΛΙΑ, ΠΕΡΙΟΔΙΚΑ, Παλαιὰ χαρτιὰ καὶ Σακκοῦλες Τσιμέντου ΚΟΛΟΚΟΤΡΩΝΗ 47 Τηλ. 45 — 27.

ο □ ο

ΑΥΤΟΚΙΝΗΤΑ πετρελαιοκίνητα τῶν 2 1)4 τόννων εἰς ἀρίστην κατάστασιν καὶ μὲ εὐκολίες πληρωμῆς πωλοῦνται. Πληροφορίαι Ρήγα Φερραίου 51α τηλ. 23-36.

ο □ ο

ΕΝΔΙΑΦΕΡΟΜΕΝΟΙ
ΟΙΚΙΑ

Ἐξ ἑπτὰ δωματίων, ἀνατολική, ἐνοικιάζεται. Κατάλληλος διὰ δημοσίαν ὑπηρεσίαν ἰατρεῖον, ἐπαγγελματικὴν στέγην καὶ κατοικίαν. Πληροφορίαι Κανακάρη 149. Τηλ. 47—44

ΙΑΜΑΤΙΚΑ ΛΟΥΤΡΑ ΑΡΑΧΩΒΙΤΙΚΩΝ

ΑΝΑΚΟΙΝΩΣΙΣ

Φέρομεν εἰς γνῶσιν τῆς ἀξιοτίμου πελατείας μας ὅτι ἀπὸ τῆς 29ης Ἰουνίου, ἤρχισαν λειτουργοῦντα τὰ ἡμέτερα Ἰαματικὰ λουτρά. Εἰς τὸ νεόκτιστον Τουριστικὸν Λουτρικὸν συγκρότημα ἐφάμιλον τῶν μεγαλυτέρων Ἑλληνικῶν καὶ Εὐρωπαϊκῶν Λουτροπόλεων εἰς Κτηριακὰς καὶ Μηχανικὰς ἐγκαταστάσεις. Στολίδι τῆς περιοχῆς τῶν Πατρῶν καὶ γενικῶς τῆς Πελοποννήσου. Θὰ εὕρητε ὅλας τὰς ἀνέσεις καὶ ἀπαιτήσεις τῆς συγχρόνου ζωῆς. ΠΑΣΧΕΤΕ ἀπὸ ρευματισμούς, ἀρθριτισμούς, ἰσχυαλγίαν, ἀρθραλγίαν, νευραλγίαν, ἡμικρανίαν, δερματικὰς παθήσεις, ψαμιάσεις, μητρικὰς παθήσεις ὡς καὶ παθήσεις τοῦ ἀναπνευστικοῦ συστήματος Ἡ θεραπεία σας εἶναι ἐξησφαλισμένη εἰς τὰ ἡμέτερα Ἰαματικὰ Λουτρὰ

Πρακτορεῖον-Πληροφορίαι καφφενεῖον ΚΟΥΤΡΟΥΜΠΑΝΟΥ
Πλατεία Γεωργίου Α'. Τηλ. 35—32
Συγκοινωνία ἐκ Πατρῶν διὰ κλειστῶν πολυτελῶν αὐτοκινήτων.

Παραλαβὴ καὶ διανομὴ κατ' οἶκον. Πυκνοτάτη συγκοινωνία, διὰ τῶν αὐτοκινήτων τοῦ 2ου Κοινοῦ Ταμείου, ὡς καὶ Σιδηροδρόμου καὶ Ὠτομοτρίς.

Ἐκ τῆς Διευθύνσεως τῶν Λουτρῶν

ΠΕΤΡΟΓΚΑΖ

Ο ΜΕΓΑΛΥΤΕΡΟΣ ΟΡΓΑΝΙΣΜΟΣ ΥΓΡΑΕΡΙΩΝ ΤΗΣ ΕΛΛΑΔΟΣ

ΔΙΑΘΕΤΟΜΕΝ ΤΑΣ ΚΟΥΖΙΝΑΣ ΜΑΣ ΧΩΡΙΣ ΠΡΟΚΑΤΑΒΟΛΗΝ

Μόνον μὲ 20 δραχ. τὴν ἑβδομάδα, ἑκάστη κουζίνα συνοδεύεται μὲ πλούσια ΔΩΡΑ

Α. ΠΑΠΑΠΑΝΑΓΙΩΤΟΥ ΡΗΓΑ ΦΕΡΡΑΙΟΥ - ΓΕΡΟΚΩΣΤΟΠΟΥΛΟΥ