ΙΔΡΥΤΗΣ: ΑΝΔΡΕΑΣ ΒΡΗΣ
ΓΡΑΦΕΙΑ — ΤΥΠΟΓΡΑΦΕΙΑ
ΟΔΟΣ ΓΕΡΟΚΩΣΤΟΠΟΥΛΟΥ 30
ΑΡΙΘΜΟΣ ΤΗΛΕΦΩΝΟΥ 23 — 84
ΤΙΜΗ ΦΥΛΛΟΥ δραχμαὶ 1,50

ΕΘΝΙΚΟΣ ΚΗΡΥΞ

ΠΟΛΙΤΙΚΗ ΚΑΙ ΕΙΔΗΣΕΟΓΡΑΦΙΚΗ ΕΦΗΜΕΡΙΣ ΠΑΤΡΩΝ

ΔΕΥΤΕΡΑ 13 ΘΒΡΙΟΥ 1958
Ἀνατολὴ Ἡλίου 6.34 Δύσις 5.48
ΚΑΡΠΟΥ, ΠΑΠΥΛΟΥ ΑΓΑΘΟΝΙΚΗΣ
ΠΕΡΙΟΔΟΣ ΔΕΥΤΕΡΑ
Ἔτος 26ον Ἀριθμὸς φύλλου 1662

ΕΝΑ ΟΝΕΙΡΟΝ ΤΟΥ ΑΝΘΡΩΠΟΥ ΠΟΥ ΠΡΑΓΜΑΤΟΠΟΙΕΙΤΑΙ

Ο ΑΜΕΡΙΚΑΝΙΚΟΣ ΠΥΡΑΥΛΟΣ ΔΙΗΝΥΣΕ 1)3 ΤΗΣ ΑΠΟΣΤΑΣΕΩΣ ΜΕΤΑΞΥ ΓΗΣ - ΣΕΛΗΝΗΣ

Ἀπίθανον πάντως ὅτι ὁ δορυφόρος θὰ τεθῇ εἰς τὴν τροχιάν πέρ ξ τῆς Σελήνης

ΘΑ ΕΚΤΟΞΕΥΘΟΥΝ ΔΥΟ ΑΚΟΜΗ ΠΥΡΑΥΛΟΙ

ΟΥΑΣΙΓΚΤΩΝ. Ὁ Ἀμερικανικὸς πύραυλος «Θὸρ—Ἔϊμπλ» ὁ ὁποῖος, ὡς ἔχει ἤδη ἀνακοινωθῆ ἐξετοθεύθη κατεύθυνσιν πρὸς τὴν Σελήνην ἐν συνεχείᾳ τοῦ παρελθόντος Σαββάτου ἀπὸ τὸ Ἀκρωτήριον Κανάβεραλ καὶ ὑπὸ τὸν θόρυβον συνέχισε καὶ χθὲς Κυριακὴν τὴν καταπληκτικὴν ἰλιγγιώδη πορείαν του εἰς τὸ διάστημα ἐνῶ χιλιάδες ἐπιστημόνων εἰς ὁλόκληρον τὸν κόσμον καὶ ἀπὸ πλείστα ὅσα σημεῖα τῆς Γῆς μὲ πλῆθος τηλεσκοπίων παρακολουθοῦν τὰ σήματά του καὶ ἐλέγχουν ἀνὰ πᾶν δευτερόλεπτον τὴν τελείαν στάδιον τοῦ γιγαντιαίου ἐγχειρήματος.

ΠΡΩΤΟΦΑΝΕΣ ΚΑΤΟΡΘΩΜΑ

Μέχρι στιγμῆς, ἀσχέτως οἱασδήποτε πραιτέρω ἐξελίξεως καὶ ἀσχέτως τοῦ ἂν ὁ «Πρωτοπόρος 1», ὡς ἐξακολουθεῖ ὁ πρὸς τὴν Σελήνην ἀπομακρυσθεὶς δορυφόρος, θὰ εἰσέλθῃ τελικῶς εἰς τὴν τροχιάν του, ἕνα πρωτοφανὲς κατόρθωμα εἶναι πραγματικότης. Τοῦτο δηλαδή, διὰ πρώτην φορὰν ἀνθρώπινον χέρι, κατασκευασθὲν ἀπὸ ἀνθρωπίνων χείρας, ἐξέβλητο τοῦ πεδίου βαρύτητος τῆς γῆς καὶ ἤδη κατευθύνεται πρὸς τὸ παρθένον διάστημα μὲ ἐπιστημονικὸν σκοπὸν ὅπως ἀπὸ τῶν ἀπείρων πραϊνῶν ὡρῶν τῆς αὐριον ἀποκτήσῃ ἡ ἀνθρωπότης τὸν πρῶτον τεχνητὸν δορυφόρον τῆς Σελήνης.

ΤΟ Π. Μ. ΤΗΣ ΑΥΡΙΟΝ ΤΡΙΤΗΣ Η ΚΡΙΣΙΜΟΣ ΣΤΙΓΜΗ

Ἤδη οἱ τρεῖς πρῶτοι δρομεῖς τοῦ πυραύλου ὄψους 30 μέτρων ἐπέτυχεν ἢ ὄχι ἡ πρώτη αὐτοκρατορίαν τοῦ ἀνθρώπου νὰ φθάσῃ εἰς τὴν Σελήνην

Ἀνεπιβεβαιώτως ἀπὸ τὸ πρωΐ τὸν τερμάτιον ἐπέτυχεν ἢ ὄχι ἡ πρώτη αὐτὴ ἐπιτυχὴς καὶ δὲν ὑπάρχει πλέον ἀμφιβολία μεταξὺ τῶν εἰδικῶν ὅτι τὸ ὄνειρον αὐτὸ τοῦ ἀνθρώπου θὰ γίνῃ συντόμως πραγματικότης. Ἐπιβεβαιοῦται δὲ μάλιστα ἀπὸ τὰ ἀκριβῆ μέτρα ποὺ μετέδωσε μέχρι τοῦδε ὁ «Πρωτοπόρος 1», οἱ ἐπιστήμονες ἠδυνήθησαν νὰ κάμουν τὴν καταπληκτικὴν διαπίστωσιν, διὰ πρώτην φορὰν εἰς ἀπόστασιν 10.000 μιλλίων ἀπὸ τῆς Γῆς ἡ ἔντασις τῶν κοσμικῶν ἀκτίνων εἶναι μικρά, ὅπερ σημαίνει ὅτι ὁ ἄνθρωπος, δύναται νὰ ταξιδεύσῃ ἐκεῖ ἐπὶ μακρὸν χρονικὸν διάστημα ἀπὸ ἀσφαλείας ἀπὸ τὰς κοσμικὰς ἀκτῖνας καὶ μάλιστα ἀσθεμίας προφυλάξεως

200 ΧΙΛ. ΧΙΛΙΟΜΕΤΡΑ ΑΠΟ ΤΗΝ ΓΗΝ

Τὸ 12ην μεσημβρινὴν χθὲς οἱ ἀμερικανοὶ ἐπιστήμονες, οἱ ὁποῖοι παρακολουθοῦν τὸν «Πρωτοπόρον 1» μὲ γιγαντιαῖον ραδιοτηλεσκόπιον τῆς Ὀντρεὰλ Μπάνκ τὸ ὁποῖον εἶναι τὸ μεγαλύτερον τοῦ κόσμου, ἀνεκοίνωσαν, ὅτι ὁ τελευταῖος πύραυλος τοῦ δορυφόρου εἶχε φθάσει εἰς ἀπόστασιν 200.000 χιλιομέτρων ἀπὸ τὴν γῆν καὶ ὅτι ἡ ταχύτης του, ἡ ὁποία δὲν ἔχει μειωθῆ σημαντικῶς, ἐξακολουθεῖ νὰ εἶναι ἐν μίλιον τὸ δευτερόλεπτον ἤτοι 3000 μίλια τὴν ὥραν. Ἡ προηγουμένη ἀρχικὴ ταχύτης ἦτο 40.000 χιλιόμετρα τὴν ὥραν.

ΤΟ ΤΑΜΕΙΟΝ ΜΕΤΑΛΛΕΥΤΩΝ

Ὁ Ἄρειος Πάγος διὰ τῆς ὑπ' ἀριθ. 323/58 ἀποφάσεώς του ἀπεφάνθη διὰ τὰ δικαιωθῇ συντάξεως ἡ ὁποία ἐκ τοῦ Ταμείου Μεταλλευτῶν ἐπρόκειτο νὰ εἶχεν ἀποκατασταθῇ ἐν ζωῇ 1650 ἡμερομισθίων, εἴτε συνεχῶς, εἴτε διακεκομμένως ἐντὸς χρονικοῦ διαστήματος ἐτῶν.

Ὁ πύραυλος κατὰ τὰς αὐτὰς παρατηρήσεις, τὰς ἀπολύτως καὶ ἐπιστημονικῶς ἠλεγμένας ἐντὸς διαστήματος 20 ὡρῶν ἐκάλυψε τὸ 1)3 τῆς ἀποστάσεως πρὸς τὴν Σελήνην.

Ἐν τῷ μεταξὺ ἡ πορεία τοῦ πυραύλου δὲν φαίνεται ὅτι εἶναι ἡ ἀκριβῶς προβλεφθεῖσα, τὴν μεσημβρίαν δὲ χθὲς, τόσον οἱ Ἀμερικανοί, ὅσον καὶ οἱ Βρετανοὶ καὶ οἱ ἄλλοι ἐπιστήμονες οἱ ὁποῖοι παρακολουθοῦν τὸν πύραυλον εἰς τὴν πορείαν του ἐγκατέλειψαν τὴν ἐλπίδα, ὅτι ὁ δορυφόρος θὰ εἰσέλθῃ εἰς τὴν τροχιάν του Λόγω ἐλαφρᾶς παρεκκλίσεως, τονίζεται, ὁ πύραυλος δὲν θὰ πλησιάσῃ τὴν Σελήνην εἰς ἀπόστασιν 50.000 μιλίων, εἰς ὃ σημεῖον δηλαδὴ ἡ ἕλξις τῆς Σελήνης εἶναι ἰσχυροτέρα τῆς γηΐνης καὶ κατὰ συνέπειαν ὁ πύραυλος μᾶλλον θὰ συνεχίσῃ τὴν πορείαν του εἰς τὸ διάστημα εἰς ἑκατομμύρια πλέον μίλλια, μὴ δυνάμενα νὰ ὑπολογισθοῦν.

ΔΕΝ ΘΑ ΕΙΣΕΛΘΗ ΕΙΣ ΤΗΝ ΤΡΟΧΙΑΝ

Τὴν 2.30 ἀπογευματινὴν χθὲς ὁ Βρετανὸς καθηγητὴς Λόβελ ἀνεκοίνωσεν, ὅτι ὁ «Πρωτοπόρος 1» εὑρίσκετο εἰς ἀπόστασιν 190.000 χιλιομέτρων ἀπὸ τὴν Γῆν, μὲ ταχύτητα ἑνὸς μιλλίου ἀνὰ δευτερόλεπτον προσθέσας ὅμως ὅτι θεωρεῖ πλέον ἀπίθανον ὅτι ὁ δορυφόρος θὰ εἰσέλθῃ εἰς τὴν τροχιάν του πέριξ τῆς Σελήνης.

Ἐν τῷ μεταξὺ εἰς τὴν Οὐάσιγκτων ἀνεκοινώθη, ὅτι, μετὰ τὴν σημειωθεῖσαν ἐλαφρὰν παρέκκλισιν τοῦ πυραύλου οἱ Ἀμερικανοὶ τεχνικοὶ τοῦ Ἀκρωτηρίου Κανάβεραλ μελετοῦν συνεχῶς τὸ πρόβλημα κατὰ πόσον θὰ πρέπει ἢ ὄχι νὰ πυροδοτηθῇ καὶ ὁ τέταρτος δρομεύς. Ὡς γνωστὸν ἡ πυροδότησις αὐτὴ ἔχει προβλεφθῆ νὰ γίνῃ διὰ τηλεηλεκτρονικοῦ μηχανήματος ἐγκατεστημένου εἰς Χαβάην.

ΑΓΝΩΣΤΟΣ ΟΨΙΣ ΤΗΣ ΓΗΣ

Μέχρι τῆς ἑσπέρας χθὲς δὲν εἶχεν ἀποφασισθῆ ἂν ὁ πύραυλος αὐτὸς θὰ πυροδοτηθῇ ἢ ὄχι, πλὴν ὅμως ἀνεκοινοῦτο ὅτι εἶναι δυνατὸν ὅπως ὁ ἠλεκτρονικὸς ἀνιχνευτὴς τοῦ δορυφόρου ὁ ὁποῖος εἶχεν ἀρχικῶς προορισμὸν νὰ μεταδώσῃ διὰ τῆς τηλεοράσεως εἰκόνας, ἀπὸ τὴν ἀθέατον πλευρὰν τῆς Σελήνης, νὰ στραφῇ πρὸς τὴν Γῆν καὶ νὰ δώσῃ, διὰ πρώτην ἐπίσης φορὰν εἰς τὴν ἱστορίαν τοῦ ἀνθρώπου μίαν ὄψιν τοῦ πῶς φαίνεται ἀπὸ τοῦ ὕψους ἐκείνου ὁ γήϊνος πλανήτης.

ΣΗΜΑΝΤΙΚΑΙ ΠΛΗΡΟΦΟΡΙΑΙ

Μεταξὺ τῆς ἀμερικανικῆς κοινῆς γνώμης ἐπεκράτει χθὲς ἕνα εἶδος δυσαρεσκείας τινὸς διότι ἡ δευτέρα αὐτὴ προσπάθεια δὲν ἐσημείωσεν ἀπόλυτον ἐπιτυχίαν, οἱ ἐπιστήμονες ὅμως εἶναι ἐνθουσιασμένοι, διότι ὁ δορυφόρος, ἔστω καὶ ἂν δὲν φθάσῃ εἰς τὴν τροχιὰν πέριξ τῆς Σελήνης, ἐντούτοις θὰ δίδῃ νέας σημαντικὰς πληροφορίας διὰ τὸ Σύμπαν ἐπὶ δύο τουλάχιστον ἑβδομάδας, πρὶν δηλαδὴ ἐξαντληθοῦν οἱ συσσωρευταὶ τοῦ ὀσβιοπομποῦ του

ΔΗΛΩΣΕΙΣ ΤΟΥ ΦΟΝ ΜΠΡΑΟΥΝ

Ἐν τῷ μεταξὺ ὁ Γερμανικῆς καταγωγῆς ἐπιστήμων Φὸν Μπράουν, ὁ κατασκευαστὴς τοῦ πρώτου ἀμερικανικοῦ τεχνητοῦ δορυφόρου τῆς Γῆς, ἐδήλωσε χθές, ὅτι ἡ ἐξαπόλυσις τοῦ πυραύλου «Πρωτοπόρος 1» ἀποτελεῖ σημαντικὴν ἐπιτυχίαν. «Δὲν εἴχομεν τὴν ἐλπίδα, προσέθεσεν, ὅτι μὲ τὴν πρώτην προσπάθειαν θὰ ἐπετυγχάνετο νὰ τεθῇ ὁ δορυφόρος εἰς τὴν τροχιὰν τῆς Σελήνης».

Ὁ κ. Μπράουν εἶπεν ἐπίσης ὅτι ὁ Ἀμερικανικὸς στρατὸς συμπληρώνει ἤδη τὰς προετοιμασίας του διὰ τὴν ἐκτόξευσιν δύο ἀκόμη πυραύλων πρὸς τὴν Σελήνην, αἱ ὁποῖαι θὰ πραγματοποιηθοῦν προσεχῶς.

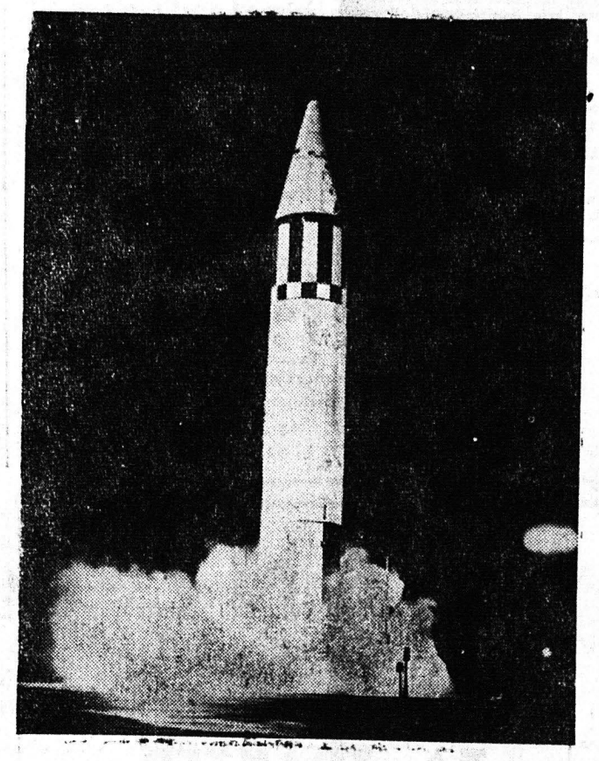

Πυροδότησις δοκιμαστικοῦ πυραύλου τύπου διαπλανητικοῦ, κατασκευασθέντος εἰς Ἡν. Πολιτείας, πρὸς διερεύνησιν τῶν προϋποθέσεων τῶν ἀπαιτουμένων διὰ τὴν ἐξοδὸν του ἐκ τῆς ἕλξεως τῆς γῆς. Βάσει τῶν γενομένων διαπιστώσεων ἐξαπελύθη προχθὲς ὁ «Πρωτοπόρος 1» ὁ ὁποῖος διατρέχει ἤδη τὸ διάστημα μεταξὺ Γῆς καὶ Σελήνης.

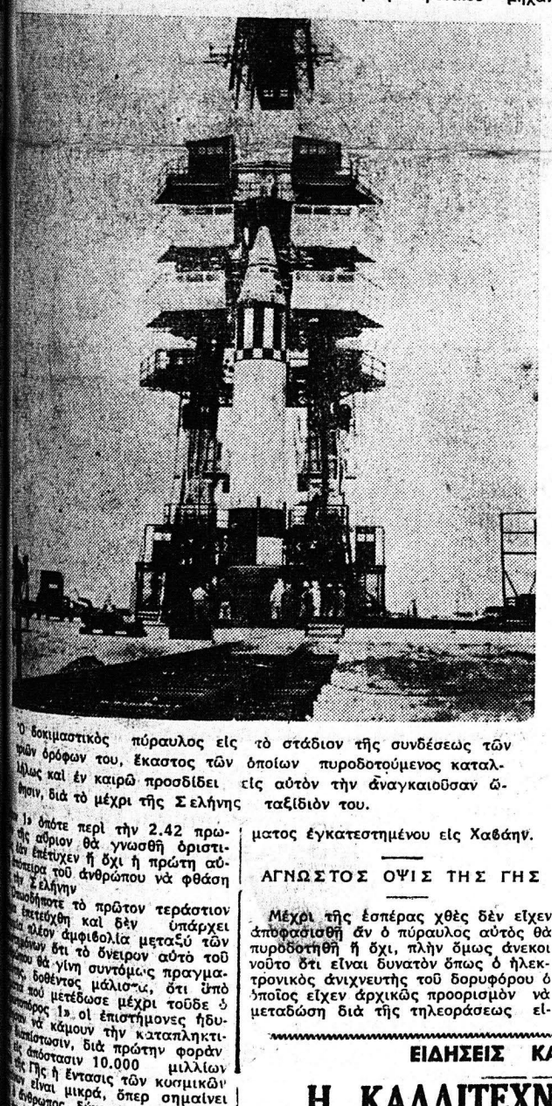

Ὁ δοκιμαστικὸς πύραυλος εἰς τὸ στάδιον τῆς συνδέσεως τῶν ὁποίων πυροδοτούμενος καταλήγει καὶ ἐν καιρῷ προσδίδει εἰς αὐτὸν τὴν ἀναγκαιοῦσαν ὠθησιν, διὰ τὸ μέχρι τῆς Σελήνης ταξιδιόν του.

Κατὰ τὴν διάρκειαν γεύματος εἰς τὰ Ἀνάκτορα

Ο κ. ΚΑΡΑΜΑΝΛΗΣ ΕΝΗΜΕΡΩΣΕ ΤΟΝ ΒΑΣΙΛΕΑ ΕΠΙ ΤΗΣ ΠΟΛΙΤΙΚΗΣ ΜΑΣ ΚΑΤΑΣΤΑΣΕΩΣ

Τὸ Κόμμα τῶν Φιλελευθέρων θὰ ἐκδώσῃ διάγγελμα

ΑΘΗΝΑΙ. Κατὰ παρασχεθείσας ἐκ ἱεροῦς ἁρμοδίων κυβερνητικῶν παραγόντων πληροφορίας, ἡ Κυβέρνησις οὐδόλως ἀνησυχεῖ ἀπὸ τὰς ἐπιδιώξεις τῆς ἀντιπολιτεύσεως μὲ ἐπικεφαλῆς τὸ κόμμα τῶν Φιλελευθέρων, διὰ τὴν δημιουργίαν πολιτικοῦ θέματος ἐξ ἀφορμῆς τῆς ἀναβολῆς τῶν ἐργασιῶν τῆς Βουλῆς, ἡ ὁποία ἐκρίθη ἀπαραίτητος νὰ γίνῃ ἵνα μὴ περιέλθῃ εἰς τὸν ἀντιπολιτευτικὸν σάλον τὸ Ἐθνικὸν θέμα τῆς Κύπρου, τὸ ὁποῖον διέρχεται λίαν κρίσιμον καμπήν.

Τονίζεται ὅτι, ἡ ἀποχὴ τῶν Βουλευτῶν τῆς Ἀντιπολιτεύσεως ἐκ τῶν ἐργασιῶν τῆς Ἐπιτροπῆς ἐξουσιοδοτήσεως, ἀποτελεῖ ἁπλῶς θόρυβον ταύτης πρὸς πολιτικὴν ἐκμετάλλευσιν ἄνευ ὅμως οὐσιαστικοῦ περιεχομένου διότι ἡ Ἐπιτροπὴ Ἐξουσιοδοτήσεως, βᾶ προχωρήσῃ εἰς τὸ ἔργον της κανονικῶς. Τοῦτο διότι τὰ παρ' αὐτῆς ψηφισθησόμενα Διατάγματα ἐν καιρῷ θὰ εἰσαχθοῦν πρὸς ἐπιψήφισιν καὶ εἰς τὴν Βουλὴν ὁπότε ἡ ἐπικύρωσις των θὰ εἶναι νομότυπος καθ' ὅσον θὰ ἐπικυρωθοῦν παρουσίᾳ τῆς Ἀντιπολιτεύσεως.

Ἐξ ἄλλης Κυβερνητικῆς πηγῆς παρεσχέθη ἡ πληροφορία ὅτι ἡ Κυβέρνησις, ἠναγκάσθη νὰ εἰσηγηθῇ εἰς τὸν Βασιλέα τὴν μηνιαίαν ἀναβολὴν τῶν ἐργασιῶν τῆς Βουλῆς, διότι περιῆλθεν εἰς γνῶσιν της ὅτι, ἡ ΕΔΑ ἦτο ἀποφασισμένη νὰ διατυπώσῃ σὺ τῇ προόδῳ τῶν συζητήσεων τοῦ Κυπριακοῦ, πρότασιν μομφῆς κατὰ τῆς Κυβερνήσεως, ὁπότε ἡ συζήτησις θ ἐπεξετείνετο κατ' ἀνάγκην εἰς τὰ βαθυτέρας λεπτομερείας τοῦ Ἐθνικοῦ θέματος, μὲ ἀποτέλεσμα νὰ ἐπέλθῃ σοβαρὰ ζημία εἰς αὐτὸ "Αλλωστε ἡ Κυβέρνησις κρίνει ὅτι ὁ μηνιαῖος χρόνος τῆς ἀναβολῆς, δὲν εἶναι ὑπερβολικὸς ὥστε νὰ δικαιολογοῦνται ἀνησυχίαι ἐκ μέρους τῆς ἀντιπολιτεύσεως.

ΟΙ ΦΙΛΕΛΕΥΘΕΡΟΙ

Μετὰ τὸ διάθεμα τοῦ Κόμματος τῶν Φιλελευθέρων πρὸς τὴν Ἀστυνομικὴν Διεύθυνσιν Ἀθηνῶν καὶ τὸν Ὑφυπουργὸν τῶν Ἐσωτερικῶν κ. Καλαντζῆν, διὰ τὴν χορήγησιν ἀδείας συλλαλητηρίου διὰ τὸ Κυπριακὸν καὶ κατόπιν τῆς ἀρνητικῆς ἀπαντήσεως τούτων, τὸ κόμμα τῶν Φιλελευθέρων ἐκάλεσεν εἰς σύσκεψιν ἄριστον τὰ μέλη του, προκειμένου νὰ ἐγκρίνουν τὴν ἐκδοσιν διαγγέλματος πρὸς τὸν λαόν, διὰ τοῦ ὁποίου θὰ ἐπιρρίπτουν εὐθύνας εἰς τὴν Κυβέρνησιν διὰ τὸ Κυπριακὸν καὶ θὰ ζητοῦν τὴν ἀπομάκρυνσίν της ἀπὸ τῆς ἀρχῆς.

Πάντως ἐδηλώθη ἐκ μέρους τοῦ κόμματος τῶν Φιλελευθέρων, ὅτι ἡ στάσις του εἶναι τελείως ἀνεξάρτητος ἀπὸ τοῦ κόμματος τῆς ΕΔΑ καὶ ἡ συμμετοχὴ της εἰς τὴν ἀποχὴν ἐκ τῆς Ἐπιτροπῆς Ἐξουσιοδοτήσεως, εἶναι ἁπλῶς συμπτωματική.

Ο ΒΑΣΙΛΕΥΣ

Ὁ Βασιλεὺς ἐνημερώθη πλήρως ἐπὶ τῆς ἐσωτερικῆς καὶ ἐξωτερικῆς καταστάσεως ὡς καὶ ἐπὶ τῶν ἐξελίξεων τοῦ Κυπριακοῦ ὑπὸ τοῦ προέδρου τῆς Κυβερνήσεως κ. Καραμανλῆ, κατὰ τὴν διάρκειαν παρατεθέντος γεύματος εἰς τὰ Ἀνάκτορα.

Ὄχι συνεχὴ διαδρομὴν

ΝΕΑΝ ΛΥΣΙΝ ΠΡΟΤΕΙΝΕΙ ΤΟ 2ΟΝ ΚΤΕΛ ΔΙΑ ΤΗΝ ΓΡΑΜΜΗΝ ΠΑΤΡΩΝ-ΤΡΙΠΟΛΕΩΣ

Ἀνταπόκρισις τῶν τοπικῶν λεωφορείων

Πληροφορούμεθα, ὅτι ὑπὸ τοῦ 2ου ΚΤΕΛ Νομοῦ Ἀχαΐας ὑπεβλήθη εἰς τὸ Ὑπουργεῖον Συγκοινωνιῶν ὑπόμνημα, διὰ τοῦ ὁποίου προτείνεται ἡ λῆψις κάτωθι μέτρων σχετικῶς μὲ τὸ θέμα τῆς ἐκμεταλλεύσεως τῆς γραμμῆς Πατρῶν—Τριπόλεως :

1) Νὰ τεθῇ τέρμα εἰς τὴν διὰ τῆς ὑπ' ἀριθ. 179083)57 δοκιμαστικῶς καὶ ἐπὶ ἓξάμηνον ἐγκριθεῖσαν ἐκμίσθωσιν τῆς γραμμῆς Πατρῶν—Τριπόλεως ἀποδεχθέντος τοῦ ἀσυμφόρου καὶ ἐπιζημίου αὐτῆς καὶ

2) Νὰ καθορισθῇ ὅπως ἡ ἐλαχίστη ἀλλωστε, ἐπιβατικὴ κίνησις μεταξὺ τῶν νομῶν Ἀχαΐας—Ἀρκαδίας, ἐξυπηρετεῖται δι' ἀνταποκρίσεως τῶν τοπικῶν λεωφορείων, καταλλήλως προσηρμοσμένων τῶν ὡρῶν ἀφίξεως καὶ ἀναχωρήσεως ἑκατέρου τούτων εἰς τὰ συνοριακὰ σημεῖα συναντήσεως τῶν λεωφορείων, ἑκάστου τῶν Κ. Τ.Ε.Λ., εἰς τρόπον ὥστε οἱ προοριζόμενοι διὰ τὸν ὅρορον Νομὸν ἐπιβάται νὰ ἐφίστανται μόνον εἰς τὰς κεντρικωτάτας ὁδοὺς Κανακάρη, Καναρη, δπου τὸ Δικαστικὸν Μέγαρον, τὸ ΙΚΑ, ὁ ΟΤΕ, οὔτε ἐπίσης καὶ διὰ τὰς ὁδοὺς Μιαούλη, Τσαμαδοῦ καὶ Σαχτούρη, πᾶρ' ὅλον ὅτι τὸν χειμῶνα κυρίως εἶναι τελείως ἀδιάβατοι. Ὁ Δῆμος πρὸς ὃν ἀπευθύνονται τὰ παράπονα ἂς ἤθῃ τὴν ἀπάντησιν. Ἐννοεῖται, δι' ἔργων καὶ ὄχι διὰ δικαιολογιῶν, αἱ ὁποῖαι καὶ ἂν δὲν ὑπῆρχον, ὁπωσδήποτε, φραστικῶς, δύνανται νὰ ἐξευρεθοῦν εἰς πᾶσαν περίπτωσιν.

ΒΡΑΔΥΤΗΣ ΥΠΟΠΤΕΥΟΥΣΑ

Πολὺ ὀρθὴ ἡ ἀπόφασις τοῦ Δημοτικοῦ Συμβουλίου νὰ συγχαρῇ τὸν Μακαριώτατον Ἀρχιεπίσκοπον διὰ τὸ ἐκδοθὲν παρ' αὐτοῦ πρὸ ἡμερῶν διάγγελμα ἐν σχέσει μὲ τὴν Κύπρον. Διότι ἀναμφισβητήτως τὸ διάγγελμα ἐκεῖνο ἀπηχεῖ τὰ πραγματικὰ αἰσθήματα τοῦ ἑλληνικοῦ λαοῦ καὶ τὴν ἐγκατάστασίν του ἔναντι τῶν συμμάχων. Μὲ μόνην τὴν διαφορὰν ὅτι τὰ συγχαρητήρια δίδονται πολὺ ἀργά, τέραν τοῦ ὅτι, ὡς ποδούμεθα, δέν θὰ δίδοντο κἂν ἐὰν συνέβαινε νὰ ἐστερεῖτο ἡ Κύπρος τῶν ἀλλων ἀφαδικῶν χωρῶν. Τουλάχιστον, θὰ ἔπρεπε νὰ ἐξαιρεθοῦν οἱ μαθηταὶ τῶν τελευταίων τάξεων τῶν Γυμνασίων. Τὸ δικαιολογητικὸν ὅτι τοῦτο γίνεται διὰ τὸν ἐξαναγκασμὸν καλύψεως τῆς κεφαλῆς διὰ πηλήκιου δὲν ἐδοταθεῖ, διότι τότε θὰ ἐπεβάλλετο καὶ εἰς τὴν πρωτεύουσαν, ὅπου ἰδιαιτέρως μάλιστα παρίσταται ἀνάγκη διακρίσεως τῶν μαθητῶν διὰ πολλοὺς καὶ διαφόρους λόγους.

ΠΕΡΙ ΟΔΩΝ

Ἀναγνώστης μας, σημειώνει εἰς ἐπιστολήν του, ὅτι εἶναι τουλάχιστον περίεργον καὶ ἀκατανόητον τὸ γεγονὸς νὰ γίνεται τόσος λόγος καὶ νὰ συντάσσωνται τόσα προγράμματα καὶ σχέδια διὰ τὴν ἀσφαλτόστρωσιν ὡρισμένων ὁδῶν, χωρὶς ὅμως νὰ γίνεται τὸ ἴδιον καὶ διὰ τὰς κεντρικωτάτας ὁδοὺς Κανακάρη, Καναρη, δπου τὸ Δικαστικὸν Μέγαρον, τὸ ΙΚΑ, ὁ ΟΤΕ, οὔτε ἐπίσης καὶ διὰ τὰς ὁδοὺς Μιαούλη, Τσαμαδοῦ καὶ Σαχτούρη, πᾶρ' ὅλον ὅτι τὸν χειμῶνα κυρίως εἶναι τελείως ἀδιάβατοι. Ὁ Δῆμος πρὸς ὃν ἀπευθύνονται τὰ παράπονα ἂς ἤθῃ τὴν ἀπάντησιν. Ἐννοεῖται, δι' ἔργων καὶ ὄχι διὰ δικαιολογιῶν, αἱ ὁποῖαι καὶ ἂν δὲν ὑπῆρχον, ὁπωσδήποτε, φραστικῶς, δύνανται νὰ ἐξευρεθοῦν εἰς πᾶσαν περίπτωσιν.

ΤΟ ΚΟΥΡΕΜΑ

"Εχουν δίκαιον οἱ μαθηταὶ τῶν σχολείων Μέσης Ἐκπαιδεύσεως καὶ οἱ γονεῖς των νὰ παραπονοῦνται κατὰ τοῦ ὑπὸ τοῦ ὑπουργείου τῆς Παιδείας ληφθέντος ὅλως ἀνισου μέτρου τοῦ κουρέματος τὸ ὁποῖον ἐνῶ εἰς τὴν πρωτεύουσαν εἶναι προαιρετικὸν εἰς τὰς ἐπαρχίας ἀντιθέτως εἶναι ὑποχρεωτικὸν παρ' ὅλην ὅτι οἱ μαθηταὶ ἐμφανίζονται, ὡς ἀνακτήσαντες τέντυ—μπόϋς, ὑποστάντες τὴν ποινὴν τῆς κουρᾶς. Τουλάχιστον, θὰ ἔπρεπε νὰ ἐξαιρεθοῦν οἱ μαθηταὶ τῶν τελευταίων τάξεων τῶν Γυμνασίων. Τὸ δικαιολογητικὸν ὅτι τοῦτο γίνεται διὰ τὸν ἐξαναγκασμὸν καλύψεως τῆς κεφαλῆς διὰ πηλήκιου δὲν ἐδοταθεῖ, διότι τότε θὰ ἐπεβάλλετο καὶ εἰς τὴν πρωτεύουσαν, ὅπου ἰδιαιτέρως μάλιστα παρίσταται ἀνάγκη διακρίσεως τῶν μαθητῶν διὰ πολλοὺς καὶ διαφόρους λόγους.

ΠΕΡΙ ΟΔΩΝ

Ἀναγνώστης μας, σημειώνει εἰς ἐπιστολήν του, ὅτι εἶναι τουλάχιστον περίεργον καὶ ἀκατανόητον τὸ γεγονὸς νὰ γίνεται τόσος λόγος καὶ νὰ συντάσσωνται τόσα προγράμματα καὶ σχέδια διὰ τὴν ἀσφαλτόστρωσιν ὡρισμένων ὁδῶν, χωρὶς ὅμως νὰ γίνεται τὸ ἴδιον καὶ διὰ τὰς κεντρικωτάτας ὁδοὺς Κανακάρη, Καναρη, δπου τὸ Δικαστικὸν Μέγαρον, τὸ ΙΚΑ, ὁ ΟΤΕ, οὔτε ἐπίσης καὶ διὰ τὰς ὁδοὺς Μιαούλη, Τσαμαδοῦ καὶ Σαχτούρη, πᾶρ' ὅλον ὅτι τὸν χειμῶνα κυρίως εἶναι τελείως ἀδιάβατοι. Ὁ Δῆμος πρὸς ὃν ἀπευθύνονται τὰ παράπονα ἂς ἤθῃ τὴν ἀπάντησιν. Ἐννοεῖται, δι' ἔργων καὶ ὄχι διὰ δικαιολογιῶν, αἱ ὁποῖαι καὶ ἂν δὲν ὑπῆρχον, ὁπωσδήποτε, φραστικῶς, δύνανται νὰ ἐξευρεθοῦν εἰς πᾶσαν περίπτωσιν.

ΠΕΡΙ ΤΑ ΓΕΓΟΝΟΤΑ

ΟΙ ΑΣΥΝΕΙΔΗΤΟΙ

Ἡ ἐφημερὶς «Ἠχὼ τοῦ Χρηματιστηρίου» τῶν Βρυξελλῶν ἐδημοσίευσε τὴν παρελθοῦσαν ἑβδομάδα κακοθεστάτην ἀνταπόκρισιν ἀπὸ τὴν Ἑλλάδα, εἰς τὴν ὁποίαν ἀναφέρεται, μεταξὺ ἄλλων, ὅτι ἡ Ἑλλὰς «εἶναι ἡ πλέον κακόπιστος εἰς τὸν οἰκονομικὸν τομέα χώρα ἀφοῦ οὐδὲν ποσὸν κατέβαλεν ἀπὸ 24 ἐτῶν διὰ τὰ χρέη της». Ἀλλά, κύριοι Βέλγοι καὶ κύριοι Ἑλβετοί, αἱ χιλιάδες τῶν νεκρῶν καὶ τῶν ἠκρωτηριασμένων εἰς τὰ ἀλβανικὰ βουνά, ὅταν οἱ μὲν ὑμέτερα τὰς χεῖρας πρὸ τῶν Γερμανῶν, οἱ δὲ διατηρούσατε τὴν «πατροπαράδοτον» οὐδετερότητά σας, δὲν λέγεται αὐτὸ προσφορὰ καὶ διὰ τὴν δικήν σας ἐλευθερίαν καὶ ἀνεξαρτησίαν; "Οταν τόσα ἐρείπια συνεχώρευσεν εἰς τὴν Ἑλλάδα ἡ ἰδικὴ σας κατάπτυστος καὶ τὰ ἰδικά σας τσάλμαται ἠθέλατε νὰ εἶναι ἡ Ἑλλὰς σήμερον εἰς θέσιν νὰ πληρώνῃ καὶ χρέη εἰς τοὺς ἀσυνειδήτους ἐκμεταλλευτὰς τοῦ αἵματος τῆς ἑλληνικῆς νεολαίας; Ἀλλὰ δὲν ἀμφιβάλλομεν ὅτι καὶ ὁ ἀνταποκριτὴς καὶ ἡ δημοσιεύσασα τὸν λίβελλον ἐφημερὶς ἰσφαλῶς θὰ εἰσέπραξαν δ,τι δεῖ ἀπὸ ἕνα χέρι καὶ ἀκριβῶς διὰ τοῦτο ἔχουν τὴν περιφρόνησιν τῶν Ἑλλήνων.

ΟΙ ΛΙΜΕΝΕΣ

Ἡ διαπίστωσις ὅτι 119 λιμένες τῆς χώρας μας ἔχουν ἀνάγκην βελτιώσεως διὰ νὰ καταστῇ δυνατὸν νὰ ἀνταποκρίνωνται εἰς τὸν προορισμόν των, εἶναι θέμα σημαντικώτατον. Διὰ τὸν λόγον αὐτὸν ἐστράφη ἡ Κυβέρνησις καὶ πρὸς τὸ ζήτημα τοῦτο, διὰ νὰ πράξῃ ἐκεῖνο ποὺ ἐπιβάλλεται διὰ τὴν ἀξιοποίησιν ὅλων τῶν λιμένων τῆς χώρας μας. Πάντως θὰ κατανοήσουν ἀσφαλῶς τὴν σημασίαν μιᾶς τοιαύτης προσπαθείας, ἡ ὁποία δὲν ἐνδιαφέρει μόνον τοὺς κατοίκους τῶν παραλίων πόλεων, ἀλλὰ καὶ ἐκείνους τῆς ἐνδοχώρας, τοὺς ἀγρότας, δεδομένου ὅτι ἕνας καλὸς λιμὴν ὑπηρετεῖ μεγάλην περιοχὴν καὶ ἐνισχύει τὴν διακίνησιν τῶν ἀγαθῶν Ἐπομένως ἡ ἀξιοποίησις τῶν λιμένων τῆς χώρας θὰ ἔχῃ ἄμεσον καὶ ἀγαθὴν ἐπίδρασιν ἐπὶ τῶν μεταφορῶν ἀλλὰ καὶ ἐπὶ τῆς ἀναπτύξεως τοῦ τουρισμοῦ καὶ τῆς ὅλης οἰκονομίας μας. Μία χώρα ὡς ἡ Ἑλλάς, περιβρεχομένη ἀπὸ τὴν θάλασσαν θὰ ἦτο περίεργον ἂν δὲν ἐφρόντιζε νὰ ἀξιοποιήσῃ ὅλους τοὺς λιμένας της. Καὶ αὐτὸ θὰ γίνῃ τώρα. Ἂς ἐλπίσωμεν δὲ ὅτι εἰς τὰ ληφθησόμενα μέτρα θὰ περιληφθῇ καὶ ἡ ἐνίσχυσις τοῦ λιμένος τῶν Πατρῶν καὶ συγκεκριμένως, ὅτι θὰ ἱκανοποιηθῇ τὸ αἴτημα τῆς Λιμενικῆς Ἐπιτροπῆς διὰ τὴν χορήγησιν τοσούτων 15 ἑκατομμυρίων ἐκ τῶν κεφαλαίων τῶν κρατικῶν ἐπενδύσεων.

Ο ΕΡΑΝΟΣ

Θὰ πρέπει νὰ θεωρῆται πλέον ἡ βέβαιον, ὅτι αἱ φιλόθρησκοι κυρίαι καὶ δεσποινίδες τῆς πόλεως θὰ ἀντικρυθοῦν εἰς τὴν ἐκκλησιὰ τοῦ προβόλου τῆς ἐνοριακῆς Ἐπιτροπῆς Λεο