ΚΟΙΝΩΝΙΚΑ

ΘΕΑΜΑΤΑ

ΑΙΓΛΗ. Σήμερον 4—12 μ.μ. «Η Ἐπέλασις τῶν Ἐκβικητῶν» Ἀκατάλληλον.

ΑΣΤΥ. Σήμερον 4—12 «Πρὶν Νυχτώση...» Ἀκατάλληλον.

ΠΑΛΛΑΣ. (Σινεμασκοπ) Σήμερον 4.15—12.45 «Τὸ Πανδοχεῖον τῆς 6ης Εὐτυχίας». Ἀκατάλληλον.

ΡΕΞ. Σήμερον 2—12 «Ἡ Μουσίτσα».

ΠΑΝΘΕΟΝ. Σήμερον 3—11 «Ἡ Λουσίτσα».

ΕΛΛΑΣ. Σήμερον συνεχίζεται ἡ 2αν ἑβδομάδα «Τὸ Παραστράτημα μιᾶς Ἀθῶας».

— ☆ —

ΦΑΡΜΑΚΕΙΑ ΝΥΚΤΟΣ

Φαρμακεῖον Ἰ. Παπαχρήστου, Κορίνθου 45Β τηλ. Δαδιώτη Ἀγ. Νικολάου 11.

Φαρμακεῖον Ι.Κ.Α. Ἀντ. Παπαδημητρίου πλατεία Γεωργίου Α' Χρ. Λαυβραγοῦ Ἀλ. Ὑπολάντου 156, Ἰ. Πατσχρήστου Κέρκυρας 258, Ἀ. Πελεκάνος Ἀγ. Νικολάου 49, Λ. Κουρλαμπᾶς πλατεία Γεωργίου Α', Βλ. Πρόδος Ἑρμανοῦ 117.

Γεννήσεις

ΑΡΡΕΝΑ: Δημητρίου Ἀποστολοπούλου, Σπυρίδωνος Τσουκαλᾶ, Ἀναστασίου Μακρῆ, Ἀσημάκη Χρυσικοπούλου, Βάγια Κατσιμάρδου, Γεωργίου Σπυροπούλου, Νικολάου Σγουβανιοῦ Βασιλείου Κούρτη, Ἀθανασίου Δημοντοπούλου, Νικολάου Παππᾶ, Σπυρίδωνος Παπαρροδοπούλου, Πέτρου Μυρωδιᾶ, Νικολάου Τζουλουμπάρη, Ἀνδρέου Βουτσινᾶ, Διονυσίου Δημήτρη, Θεοδώρου Κωστοπούλου, Κωνσταντίνου Λαμπίρη, Νικολάου Κωνσταντάνη, Ἀριστείδου Τσιάπαλη.

ΘΗΛΕΑ: Ἰωάννου Κάζουρα, Βασιλείου Νικολοπούλου, Παναγιώτου Φωκοπούλου, Γερασίμου Κλάδη Κλάδη Γούτη, Γεωργίου Ζησιμοπούλου, Γεωργίου Ἀβραμοπούλου, Χαρίλαου Φατσέα, Διονυσίου Κλάδη, Πολυζώη Λιάγκου, Πέτρου Ἀναστασοπούλου, Κωνσταντίνου Μαστροπούλου, Ἀποστόλου Γρίβα, Νικολάου Σίδερη, Γερασίμου Γαβριελίδου, Δημητρίου Κατηφόρη, Θεοδώρου Ἀποστολοπούλου, Σταύρου Κωνσταντίνου, Δημητρίου Μούζου, Βασιλείου Ἀραβανῆ, Ἀθανασίου Βασιλοπούλου, Ἰωάννου Μουρελάτου.

Γάμοι

Νικόλαος Γιαννακόπουλος καὶ Παναγιώτα Καριώρη, ἐκ Πατρῶν.

Χρῆστος Ζούπας καὶ Ἀλεξάνδρα Ἀνδρέου ἐκ Τσουκαλείκων.

Παναγιώτης Δανελάτος καὶ Παναγιώτα Οἰκονόμου, ἐκ Πατρῶν.

Παναγιώτης Πιερρῆς, Πάτραι, Εὐμορφία Οἰκονόμου, Κάτω Κλειτορία

Γεράσιμος Γιαννόπουλος καὶ Ἀρετή Φλιππόπουλου, ἐκ Πατρῶν.

Ἰωάννης Σαρατσόπουλος Πάτραι, Μαρία Ρένεση, Μέλισσα Ζακύνθου.

Γεώργιος Κοκότας, Σιμόπουλο Ἠλείας, Ναυσικὰ Πολυμέρη, Πάτραι.

Σωτήριος Καραβίας καὶ Θεοδώρα Λεβεντάκου ἐκ Πατρῶν

Ἀλκιβιάδης Ἀσημακόπουλος, Κάτω Ἀχαΐας Παυπακτίας, Σοφία Ἀναστασοπούλου, Ἐγλυκάς.

Ἀνδρέας Τσιπιανίτης καὶ Παρασκευή Κουτσιαρδάκη, ἐκ Πατρῶν.

Ἀμπελόκηπος Νίκας, Κάτω Φιγάλεια Ἠλείας, Βασίλειος Ἀλεξοπούλου, Πάτραι.

Κωνσταντίνος Μαρνερράκης, Ρέθυμνο, Αἰκατερίνη Δρακονταειδῆ, Λημνίου.

Ἰωάννης Δημητρίου, Κωνσταντινούπολις, Μαρία Τσιμιτσοῦ, Μικρὰ Ἀσία.

Θεόδωρος Κατσαΐτης καὶ Εἰρήνη Τσιμπελάτου, ἐκ Πατρῶν.

Ἀνδρέας Καΐσαρης, Λεοντάριον Ἀχαΐας, Χριστίνα Λιακόπουλου, Πάτραι.

Ἀναλάμπιος Παλαιοθόδωρος, Μουζακίου Ζακύνθου, Ἐλευθερία Φαραντοῦ Κήρυκος Ζακύνθου.

Περικλῆς Κανελλάκης, Λακκώματα Ἠλείας Μπακολίτσα, Πάτραι.

Κωνσταντίνος Μουσᾶς, Φολόη Ἠλείας, Πουλχερία Ζαφειροπούλου, Φολόη Ἠλείας.

Ἀνδρέας Τζαβάρας, Πάτραι, Γεωργία Ἀνδρουτσοπούλου, Μαζαράκι Ἠλείας.

Ἀναλάμπιος Κολοκυθόπουλος καὶ Ἑλένη Παπαδημητρακοπούλου, ἐκ Πατρῶν.

Θάνατοι

Βασίλειος Χαραλαμπόπουλος, ἐτῶν 17, Ἰωάννης Μπάμπαλης, ἐτῶν 90, Δημ. Φωτεινοπούλου, ἐτῶν 70, Ἀντώνιος Ἀβραμίδης, ἐτῶν 61, Γεώργιος Ἀγγελόπουλος, ἐτῶν 65, Θεοχάρης Κακοφωλιάς, 3 μηνῶν, Σοφία Πιρπιλῆ, 3 μηνῶν, Χρυσάνθη Χριστοπούλου, ἐτῶν 17, Νικόλαος Χατζῆς, ἐτῶν 92, Εὐφρόσυνη Τσουκνοπούλου, ἐτῶν 90, Ἀγγελική Κατσάκου, ἐτῶν 86, Ἰωάννης Γιαννόπουλος, ἐτῶν 65, Ἰωάννης Παπαγεωργακόπουλος, ἐτῶν 71, Ἑλένη Πέππα, ἐτῶν 60, Σεβαστή Σακελλαροπούλου, ἐτῶν 79, Γεώργιος Γεωργίου, ἐτῶν 90, Νικόλαος Κωνσταντόπουλος, ἐτῶν 56.

ΙΑΤΡΟΙ

ΧΑΡΑΣΙΜΟΣ Ν. ΑΡΒΑΝΙΤΑΚΗΣ Χειρουργὸς Ὀδοντίατρος Ἀγ. Μιχαλακοπούλου 49 (πρώην Ρήγα Φερραίου). Τηλ. 25—37.

ΓΑΣΤΩΝ Δ. ΣΑΡΓΟΛΟΓΟΣ εἰδικὸς παιδίατρος. Δέχεται εἰς τὸ ἰατρεῖον του Καραϊσκάκη 89—Ἀγ. Νικολάου, τηλ. 35—70.

Ὁ ἰατρὸς κ. ΤΑΚΗΣ ΑΝΤΩΝΟΠΟΥΛΟΣ δέχεται εἰς τὸ ἰατρεῖον του Μαιζῶνος 2 (Ἐναντι Πυροσβεστικοῦ) τηλ. 39—30.

Ὁ ἰατρὸς Μικροβιολόγος κ. ΧΡΗΣΤΟΣ ΓΑΛΤΑΣ δέχεται εἰς τὸ ἐργαστήριόν του Ἐλ. Βενιζέλου 98. τηλ. 22-03

ΠΑΝΑΓΙΩΤΗΣ ΚΑΡΑΧΑΛΙΟΣ ἰατρὸς ἀριστοῦχος Ἰατρικῆς Πανεπιστημίου Ἀθηνῶν, ἐκπαιδευθεὶς ἐν Πανεπιστημίῳ Μονάχου δι' ὀπτικὰ νοσήματα. Δέχεται ἡσφαλισμένους ΙΚΑ καθημερινῶς Τρίτη, Πέμπτη 3—4. Ἰσόγειον Ἀγ. Νικολάου 60, τηλ. 21—81

Ἡ ἰατρὸς ΑΙΜΙΛΙΑ ΑΝΤ. ΠΑΠΑΔΗΜΗΤΡΙΟΥ δέχεται εἰς τὸ μικροβιολογικὸν καὶ διοχημικὸν Ἐργαστήριόν της Καραϊσκάκη — Παντανάσσης 76. Ὧραι ἐργασίας 9—1.

Νέα ὀφθαλμολογικὴ κλινικὴ ΧΑΡΙΛΑΟΥ Ν. ΤΖΑΒΑΛΑ χειρουργοῦ ὀφθαλμιάτρου Ἑρμοῦ 55 τηλ. 36—32.

ΔΗΜΗΤΡΙΟΣ Η. ΤΖΙΦΑΣ εἰδικὸς παθολόγος. Δέχεται εἰς τὸ Ἰατρεῖον καὶ χειρουργεῖ καθ' ἑκάστην. Γραφεῖον του Καραϊσκάκη 147 Ἐναντι Νομαρχίας. Τηλέφ 36—42.

Μικροβιολογικὸν καὶ Βιοχημικὸν Ἐργαστήριον Ἰατροῦ ΑΡΤΕΜ. ΒΑΣΙΛΟΠΟΥΛΟΥ ὁδὸς Δημ Βότση 53 τηλέφ. 26—80

ΔΕΡΜΑΤΟΛΟΓΟΣ Ἰατρὸς Δ. Παπαδόπουλος. (Νοσήματα δέρματος, τριχωτοῦ κεφαλῆς, ὀνύχων). Ἀποτρίχώσεις. Ἑρμοῦ — Καναβάρη 118, τηλέφ. 30—61.

ΑΦΙΞΙΣ ΕΠΙΣΤΗΜΟΝΟΣ Ὁ κ. Κ. Οἰκονομόπουλος ὀφθαλμίατρος, ἐπανελθὼν ἐκ τοῦ ἐπὶ δίμηνον εἰς Εὐρώπην διαρκέσαντος ἐπιστημονικοῦ του ταξειδίου, εἰδοποιεῖ τὴν πελατείαν του ὅτι ἐπανήρχισε τὰς ἐργασίας του.

ΑΚΤΙΝΟΛΟΓΙΚΟΝ ΚΕΝΤΡΟΝ Ἐγκατεστάθη καὶ λειτουργεῖ εἰς Πάτρας, Ἀκτινολογικὸν Κέντρον. Διευθύνεται ὑπὸ τοῦ εἰδικοῦ ἀκτινολόγου — ἀκτινοθεραπευτοῦ κ. Ἰωάννου Παπαδημητρίου τ. ἐπιμελητοῦ τοῦ Γ.Κ.Ν.Π. «Ἡ Βασίλισσα Φρειδερίκη» Ἁγίου Ἀνδρέου καὶ Γεροκωστοπούλου 4. Τηλ. 21—41.

ΑΘΑΝ. ΤΙΜΟΣ ΠΑΠΑΔΗΜΗΤΡΙΟΥ Εἰδικὸς Παιδίατρος, ἐπὶ σειρὰν ἐτῶν ἐσωτερικὸς Ἰατρὸς Νοσοκομείου Παίδων «Ἀγλαΐα Κυριακοῦ» Ἀθηνῶν. Δέχεται Ἁγίου Νικολάου 41 τηλ. 46—66 Πάτραι.

Ὁ ἰατρὸς μικροβιολόγος κ. ΗΛΙΑΣ ΑΡΧΟΝΤΗΣ δέχεται εἰς τὸ ἐργαστήριόν του Κανακάρη 126.

Ἀκτινολογικὰ Ἐργαστήρια ἰατροῦ ΝΙΚ. Κ. ΣΤΑΜΠΟΥΛΟΠΟΥΛΟΥ εἰδικοῦ ἀκτινολόγου. Τελευταίου τύπου ἐγκαταστάσεις ἀκτινολογικῶν μηχανημάτων τετραβαλβίδικων ΣΗΜΕΝΣ. Δέχεται Ρήγα Φερραίου 105 (πρώην Κλινικὴ Κ. Σταμπουλοπούλου τηλ. 39—75.

Ο □ Ο

Διευθυντὴς ΑΛΕΚΟΣ Α. ΒΡΗΣ Ὁδὸς Ζαΐμη 13 6'

ΕΝΟΙΚΙΑΖΕΤΑΙ τὸ ἐπὶ τῶν ὁδῶν Μαιζῶνος— Καρόλου 32 οἰνοπωλεῖον Εὐσταθίου Σταθοπούλου λειτουργοῦν ἀπὸ τριακονταετίας μετὰ τῶν ἐν αὐτῷ βαρελίων χωρητικότητος 4 χιλιάδων ὀκάδων καὶ λοιπῶν ἐπίπλων. Πληροφορίαι ἄνωθεν οἰκίας.

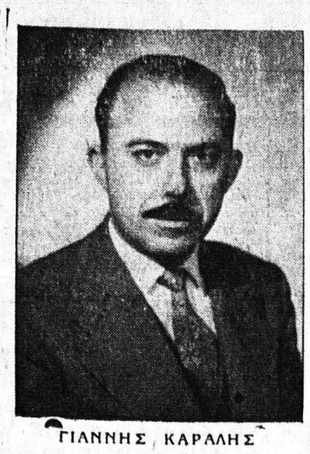

ΓΙΑΝΝΗΣ ΚΑΡΑΛΗΣ

Δημοσιογράφος

ΥΠΟΨΗΦΙΟΣ ΣΥΝΔΥΑΣΜΟΥ «ΒΕΤΣΟΣ — ΔΡΑΣΙΣ»

Ὅσοι θὰ ὑπερψηφίσουν τὸν Συνδυασμὸν «Βέτσος — Δράσις» θὰ ἔχουν ἐπιτύχῃ εἰς τὴν ἐκλογὴν των ἐὰν δώσουν τὸν σταυρὸν τῆς προτιμήσεώς τῶν εἰς τὸν ἐκλεκτὸν συμπολίτην, δημοσιογράφον καὶ λογοτέχνην κ. Γιάννην Καραλῆν. Εἶναι ὁ γνωστὸς «Πελοποννήσιος» ὁ ὁποῖος μὲ τὴν γλαφυράν του στήλην παρακολουθεῖ τὰ ζητήματα τῆς πόλεως καὶ διὰ τῶν ἐπιτυχῶν καὶ θαρραλέων παρατηρήσεων του ἐπέτυχε νὰ διορθωθοῦν πολλὰ καὶ νὰ συμβάλῃ ἔτσι εἰς τὴν πρόοδον τῆς πόλεως. Φιλοδοξία του εἶναι σήμερον ὅπως καὶ ἀπὸ μιᾶς ἀκόμη σκοπιᾶς, τῆς τοῦ Δημοτικοῦ Συμβούλου, ἀποβῇ περισσότερον ὠφέλιμος πρὸς τὴν πόλιν.

ΕΥΘΥΜ. Ι. ΤΖΟΥΡΑΜΑΝΗΣ

Ὑποψήφιος Συνδυασμοῦ ΒΕΤΣΟΣ- ΔΡΑΣΙΣ

ΑΙΓΛΗ

ΣΗΜΕΡΟΝ

ΣΥΝΑΓΕΡΜΟΣ ΠΑΡΑΝΟΜΩΝ

Μὲ ἐπικεφαλῆς τὸν θρυλικὸ ΜΠΟΥΦΑΛΟ ΜΠΙΛ

Τὰ παλληκάρια τοῦ «ΓΟΥΕΣΤ» δίνουν τὴν πιὸ ἐπικὴ Γιγαντομαχία ἐναντίον τῆς παρανομίας.

ΟΥΤΕ ΛΕΠΤΟ ΔΕΝ ΣΤΑΜΑΤΑ Η ΑΓΩΝΙΑ ΚΑΙ Η ΔΡΑΣΙΣ ΘΑ ΤΟ ΧΑΡΗΤΕ ΜΕ ΤΗΝ ΚΑΡΔΙΑ ΣΑΣ ΑΚΑΤΑΛΛΗΛΟΝ

ΠΑΛΛΑΣ

ΣΥΝΕΧΙΖΕΤΑΙ

διὰ 2α ἑβδομάδα τὸ λόγῳ τῆς συνεχοῦς κοσμοσυρροῆς τῆς 1ης ἑβδομάδος

Τὸ Ἀριστούργημα τῆς Ἑλληνικῆς ὀθόνης

ΤΟ ΠΑΡΑΣΤΡΑΤΗΜΑ ΜΙΑΣ ΑΘΩΑΣ

ΑΝΔΡΕΑΣ ΜΠΑΡΚΟΥΛΗΣ

ΓΚΕΛΛΥ ΜΑΥΡΟΠΟΥΛΟΥ

ΛΑΜΠΡΟΣ ΚΩΝΣΤΑΝΤΑΡΑΣ

Ρωτήστε τοὺς 12.000 θεατὰς ποὺ τὸ παρηκολούθησαν, θὰ σᾶς ποῦν ΑΡΙΣΤΟΥΡΓΗΜΑ

ΑΣΤΥ

ΣΗΜΕΡΟΝ 4—12 μ.μ.

Καμμιᾶς Γυναίκας ἡ Καρδιὰ δὲν γνώρισε μιὰ τέτοια Καταιγίδα!

ἡ ΤΖΙΝ ΣΙΜΜΟΝΣ

ἡ ὑποψηφία διὰ τὸ ἐφετεινὸ ΟΣΚΑΡ ἐτῆ μεγαλύτερη, Αἰσθηματικὴ Δημιουργία της

ΠΡΙΝ ΝΥΧΤΩΣΗ..

Home Before Dark

Ὑπερ- κολοσσός τῆς ΓΟΥΩΡΝΕΡ ΜΠΡΟΣ 1959

Μὲ 2 Μεγάλους συμπρωταγωνιστάς ΡΟΝΤΑ ΦΛΕΜΙΓΚ ΕΦΡΑΙΜ ΖΙΜΠΑΛΙΣΤ

Σκηνοθεσία ΜΕΡΒΥΝ ΛΕΡΟΥ

(Γέφυρα Ἀμαρτίας - κβό Βάντις)

(ΑΚΑΤΑΛΛΗΛΟΝ)

ΝΕΑ ΓΕΝΙΚΗ ΧΕΙΡΟΥΡΓΙΚΗ ΚΛΙΝΙΚΗ

Ἀπὸ 1ης Σεπτεμβρίου ἤρχισε λειτουργοῦσα ἐν Πάτραις νέα Γενικὴ Χειρουργικὴ Κλινικὴ ὑπὸ τὴν Διεύθυνσιν τοῦ Ἰατροῦ Χειρουργοῦ

ΑΡΙΣΤΟΤΕΛΟΥΣ ΚΩΝΣΤΑΝΤΕΛΟΥ

Ἐπὶ τῶν ὁδῶν ΑΓΙΟΥ ΑΝΔΡΕΟΥ καὶ ΓΕΡΟΚΩΣΤΟΠΟΥΛΟΥ 4

ΤΗΛ. 39—73

ΕΝΤΟΣ ΟΛΙΓΩΝ ΗΜΕΡΩΝ ΜΟΝΟΝ ΜΠΟΡΕΙΤΕ ΝΑ ΑΠΟΚΤΗΣΕΤΕ ΛΥΟΜΕΝΟΝ ΣΠΙΤΙ

Διὰ τὸν παραθερισμόν σας

Κατασκευάζεται, συναρμολογεῖται καὶ τοποθετεῖται εἰς τὸ σημεῖον τῆς ἀρεσκείας σας ἐντὸς ὀλίγων μόνον ὡρῶν ἀκόμη καὶ ἀπὸ σᾶς τοὺς ἰδίους. Ἔχετε, ἔτσι, ἐξασφαλίσει τὴν στέγην σας ἄνετον καὶ πολιτισμένην καὶ ἔχετε ἀποφύγει τὴν καταβολὴν ὑπερόγκων ἐνοικίων. Λυόμενον ἀπὸ σᾶς τοὺς ἰδίους καὶ πάλιν, μὲ τὴν μεγαλυτέραν εὐκολίαν, καταλαμβάνει ἐλάχιστον χῶρον καὶ φυλάσσεται διὰ νὰ χρησιμοποιηθῇ ἐκ νέου, διότι εἶναι στερεό, ὑγιεινό, ἄφθαρτο.

Ἐπίσης κατασκευάζομεν ψυκτικοὺς θαλάμους δύο κυβικῶν καὶ ἄνω μεγίστης τελειότητος στερεότητος καὶ ἀποδόσεως.

Κουφώματα ἀρίστης τέχνης καὶ ἔπιπλα πραγματικὰ στολίδια..

ΙΩΑΝΝΗΣ ΓΚΕΚΑΣ

ΟΔΟΣ ΚΟΡΙΝΘΟΥ 132

ΕΙΔΟΠΟΙΗΣΙΣ

Τὸ Λιμενικὸν Ταμεῖον θὰ ἐπιτρέψῃ τὴν ὁπόρριψιν χωμάτων ἐκ κατεδαφίσεων οἰκοδομῶν κλπ εἰς τὸν λιμενικὸν χῶρον Γλυφάδας κατόπιν ἐγκρίσεως τῆς ἀρμοδίας μηχανικῆς ὑπηρεσίας τοῦ Λ.Τ.Π.

Πάτραι τῇ 26)3)1959

Ὁ Πρόεδρος

ΑΝΔΡ. ΖΩΙΟΠΟΥΛΟΣ

ΕΝΟΙΚΙΑΖΟΝΤΑΙ δύο μαγαζιά, ἓν ἐπὶ τῆς ὁδοῦ Μαιζῶνος—Καρόλου 32 καὶ τὸ ἄλλο ἐπὶ τῆς Μαιζῶνος—Μοσχιακίου 1, εὐρύχωρα καὶ κατάλληλα δι' οἱοδήποτε ἐπάγγελμα ἢ βιοτεχνίαν. Ἐνοίκιον λογικόν. Ὁμοίως πωλοῦνται δύο οἰκόπεδα ἐκ 330 πήχεων ἕκαστον, περιφραγμένα, μετὰ τῶν ἐν αὐτοῖς ἐλαιοδένδρων, μὲ νερὸ καὶ ἠλεκτρικό. Εὐκολίαι πληρωμῆς. Πληροφορίαι Εὐστάθιον Σταθόπουλον, Μαιζῶνος—Καρόλου 32, οἰκία.

Κ. Π. ΑΣΗΜΑΚΟΠΟΥΛΟΣ

ΥΠΟΨΗΦΙΟΣ ΣΥΝΔΥΑΣΜΟΥ Τ. ΚΟΤΡΩΝΟΠΟΥΛΟΥ

Εἶναι ὁ ἐκλεκτὸς καὶ δραστήριος συμπολίτης, ποὺ ἔχει ὡς φιλοδοξίαν του νὰ φανῇ χρήσιμος μὲ εἰλικρίνειαν καὶ εὐθύτητα πρὸς ὅλους τοὺς ἀνθρώπους τοῦ μόχθου καὶ τῆς ἐργασίας. Φιλοδοξεῖ νὰ δώσῃ ἕνα τόνον δημιουργικὸν εἰς τὸν Δῆμον καὶ εἶναι ἀποφασισμένος νὰ ἀγωνισθῇ δι' αὐτό.

ΙΩΑΝΝΗΣ ΔΕΛΗΓΙΑΝΝΗΣ

Χειρουργὸς ὀδοντοϊατρὸς

δέχεται καθ' ἑκάστην ὁδὸς Γεροκωστοπούλου 20-Τηλ.26-10

ΝΤΙΝΟΣ Ι. ΑΝΔΡΙΟΠΟΥΛΟΣ

τοῦ Συνδυασμοῦ «Βέτσος—Δράσις»

ΣΩΤΗΡΙΟΣ ΣΤΡΟΥΖΑΣ

ΥΠΟΨΗΦΙΟΣ ΣΥΝΔΥΑΣΜΟΥ Τ. ΚΟΤΡΩΝΟΠΟΥΛΟΥ

Δώσατε τὴν προτίμησίν σας εἰς τὸν κ. Σωτ. Στρούζαν. Εἶναι ὁ συμπολίτης ποὺ ἔχει τάξει ὡς σκοπὸν του νὰ ἀναμορφωθοῦν κυρίως αἱ Συνοικίαι καὶ νὰ καταστοῦν ἄνετοι καὶ πολιτισμέναι. Θὰ τὸν ἔχετε συμπαραστάτην σας σὲ κάθε δίκαιο καὶ λογικὸ αἴτημά σας. Θὰ ἀγωνισθῇ καὶ θὰ φροντίσῃ διὰ τὴν ἰσην μεταχείρισιν ὅλων τῶν Δημοτῶν

ΤΕΛΛ

Σήμερον 4.5 - 1.45

ΜΕ ΣΤΕΡΕΟΦΩΝΙΚΟ ΗΧΟ ΜΑΓΝΗΤΙΚΩΝ ΕΓΓΡΑΦΩΝ

Τὸ ΠΑΝΔΟΧΕΙΟΝ Τῆς 6ης ΕΥΤΥΧΙΑΣ

THE INN OF THE SIXTH HAPPINESS

ΕΓΧΡΩΜΟΝ ΣΙΝΕΜΑΣΚΟΠ

ΙΝΓΚΡΙΝΤ ΜΠΕΡΓΚΜΑΝ

ΚΟΥΡΤ ΓΥΡΓΚΕΝΣ

PRESTCOLD

ΨΥΚΤΙΚΑΙ ΚΑΤΑΣΚΕΥΑΙ ΑΝΩΤΕΡΑΣ ΠΟΙΟΤΗΤΟΣ

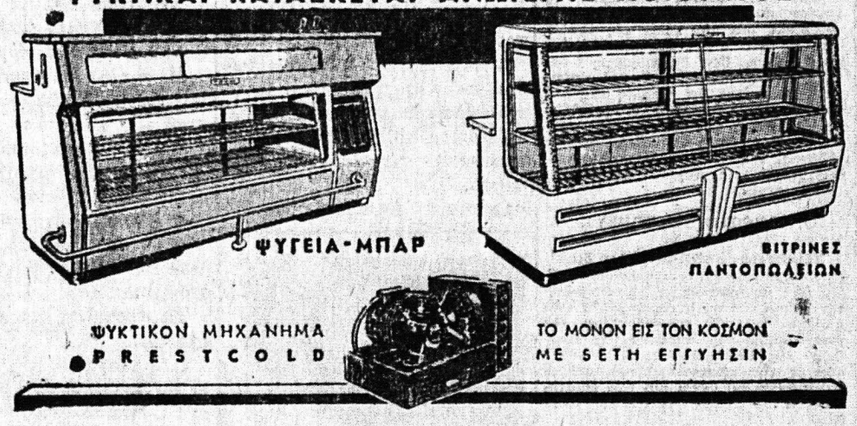

ΑΝΤΙΠΡΟΣΩΠΟΣ ΠΕΡΙΦΕΡΕΙΑΣ

ΑΡΓΥΡΗΣ ΓΡΑΜΜΕΝΟΣ

Πλ. Γεωργίου 22 — Τηλ. 33—57 καὶ 42—81

Καὶ εἰς τὸ κατάστημα Ν. ΤΣΑΤΗΡΗ Ρήγα Φερραίου 34

ΑΝΤΑΛΛΑΚΤΙΚΑ ΚΗΓΥΗΜΕΝΑΙ ΕΠΙΣΚΕΥΑΙ Στυλογράφων PARKER

ΠΑΡ' ΕΙΔΙΚΕΥΜΕΝΟΥ ΤΕΧΝΙΤΟΥ

Μὲ τιμὰς ὡρισμένας παρὰ τῆς Γενικῆς Ἀντιπροσωπείας

Κ.Χ. ΡΟΔΟΠΟΥΛΟΣ

ΜΑΙΖΩΝΟΣ 103-Τηλ.32-87-ΠΑΤΡΑΙ

ΔΙΑΡΚΗΣ ΟΙΚΑΚΑΤΑΘΗΚΗ ΟΛΩΝ ΤΩΝ PARKER

Σήμερον ΡΕΞ 2 - 12 - ΠΑΝΘΕΟΝ 3 - 11

ἡ ΜΟΥΣΙΤΣΑ

ΜΙΑ ΤΑΙΝΙΑ 100% ΑΛΙΚΗ ΒΥΓΙΟΚΛΑΚΗ

ΤΗΝ ΔΕΥΤΕΡΑΝ

Αὐτοκίνητα ΕΠΙΒΑΤΙΚΑ ΛΕΩΦΟΡΕΙΑ

FIAT - SIMCA

LLOYD Alexander TS

DE-SOTO SCANIA-VABIS

ΣΚΟΥΤΕΡ Lambretta

Γεωργικοὶ Ἑλκυστῆρες

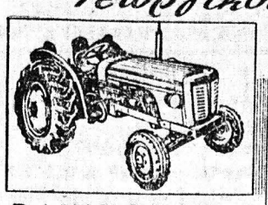

BUNGARTZ

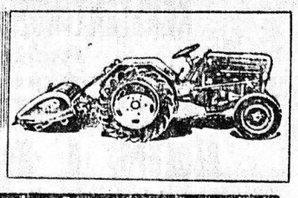

DAVID BROWN

Ἐλαστικὰ INDIA

Μεγάλες Εὐκολίες πληρωμῆς

ΠΑΝΟΣ ΓΕΩΡΓΑΝΤΑΣ

ΑΓΙΟΥ ΑΝΔΡΕΟΥ 93 ΠΑΤΡΑΙ • ΤΗΛ.41-28

	ΦΟΡ.	ΙΠΠΟΙ	ΚΑΤΑΝ. ΔΟΧ.
LLOYD		4	340
FIAT 500		3	400
» 600		4	340
» 1100		8	240
SIMCA		9	200

ΚΑΜΙΟΝΕΤΕΣ 1)4 1)2 καὶ 1 τόννου

ΦΟΡΤΗΓΑ 1)2 1, 4, 6 καὶ 12 τόννων

LAMBRETTA	125 LD	150 LD
ΔΡΑΧ.	12.500	15.400

Μὲ ὀπίσθιον κάθισμα καὶ ἐφεδρικὸν τροχὸν

ΦΡΕΖΑΙ - ΔΙΣΚΟΣΒΑΡΝΑΙ ΕΠΙΒΑΤΙΚΑ ΧΩΡΙΣ ΠΡΟΚΑΤΑΒΟΛΗ

«ΖΕΥΣ»

ΑΦΙΧΘΗΣΑΝ ΤΑ ΝΕΑ ΜΟΝΤΕΛΛΑ ΜΕΤΑΛΛΙΚΩΝ ΨΥΓΕΙΩΝ 1959 ΕΙΣ ΔΕΚΑ ΤΥΠΟΥΣ ΚΑΙ ΜΕΓΕΘΗ, ΑΦΘΑΣΤΑ ΕΙΣ ΑΝΤΟΧΗΝ, ΕΜΦΑΝΙΣΙΝ ΚΑΙ ΜΟΝΩΣΙΝ «ΙΣΧΥΡΟΤΕΡΟΝ ΜΟΝΩΤΙΚΟΝ ΤΟΥ ΚΟΣΜΟΥ ΛΑΚΟΠΛΑΤ» ΑΝΕΥ ΟΥΔΕΜΙΑΣ ΠΡΟΚΑΤΑΒΟΛΗΣ ΜΕ 12-16 ΜΗΝΙΑΙΕΣ ΔΟΣΕΙΣ. ΕΠΙ ΠΛΕΟΝ 5 ΩΡΑΙΟΤΑΤΑ ΔΩΡΑ ΚΑΙ ΔΕΛΤΙΟΝ ΣΥΝΤΗΡΗΣΕΩΣ.

ΑΝΤΙΠΟΣ ΠΑΤΡΩΝ

ΑΝΔΡ. Δ. ΓΙΑΝΝΑΚΟΠΟΥΛΟΣ

ΑΓΙΟΥ ΑΝΔΡΕΟΥ - ΓΟΥΝΑΡΗ, ΤΗΛ. 35 - 93

ΔΙΑ ΝΑ ΜΗΝ ΕΠΑΝΑΛΗΦΘΗ Η ΠΕΡΥΣΙΝΗ ΕΛΛΕΙΨΙΣ ΚΑΙ ΑΔΥΝΑΜΙΑ, ΝΑ ΕΞΥΠΗΡΕΤΗΣΩΜΕΝ ΟΛΟΥΣ ΤΟΥΣ ΠΕΛΑΤΑΣ ΜΑΣ, ΣΠΕΥΣΑΤΕ ΑΠΟ ΤΟΥΔΕ ΝΑ ΚΛΕΙΣΕΤΕ ΤΟΝ ΤΥΠΟΝ ΤΟΥ ΨΥΓΕΙΟΥ ΠΟΥ ΕΠΙΘΥΜΕΙΤΕ.