Ἐπίκειται διάσκεψις Ἀνωτάτου ἐπιπέδου

ΣΥΣΚΕΨΙΣ ΕΠΑΓΓΕΛΜΑΤΟΒΙΟΤΕΧΝΩΝ ΔΙΑ ΤΑΣ ΔΗΜΟΤΙΚΑΣ ΕΚΛΟΓΑΣ

Εἰς τὰ γραφεῖα τῆς Ὁμοσπονδίας Ἐπαγγελματιῶν καὶ Βιοτεχνῶν ἐπραγματοποιήθη σύσκεψις τῶν προέδρων καὶ ἀντιπροσώπων τῶν σωματείων, καθ' ἣν ἐξητάσθησαν διάφορα ζητήματα τῆς τάξεως καὶ τό θέμα τῶν ἐπικειμένων δημοτικῶν ἐκλογῶν.

Τὸν λόγον ἔλαβον διάφοροι ἀντιπρόσωποι, οἱ ὁποῖοι ἐτόνισαν, ὅτι ἐπιβάλλεται νὰ ψηφισθοῦν ἐκ τῶν ὑποψηφίων τῶν διαφόρων συνδυασμῶν οἱ προερχόμενοι ἐκ τῆς ἐπαγγελματοβιοτεχνικῆς τάξεως δοθέντος, ὅτι αὕτη εἶναι πολυπληθὴς ἀλλὰ καὶ εἰς τὸν Δῆμον πρέπει ἀναλόγως νὰ ἐκπροσωπηθῆ.

Τελικῶς ἐξελέγη τετραμελὴς ἐπιτροπή, ἵνα χειρισθῆ τὸ ὅλον θέμα.

Η ΟΜΙΛΙΑ ΤΟΥ κ. Τ. ΚΟΤΡΩΝΟΠΟΥΛΟΥ

ΣΥΝΕΧΕΙΑ ἐκ τῆς 1ης σελίδος

ἄλλα μὲν τούτων εὑρίσκονται ἐν ἐκτελέσει, ἄλλα δὲ ἐβημοπρατήθησαν καὶ ἄλλα εὑρίσκονται ὑπὸ δημοπράτησιν.

Καὶ ἐπειδὴ ὁ λόγος περὶ Νοσοκομείου καὶ Γλαύκου πρέπει νὰ εἴπω ὅτι τὰ ζητήματα ταῦτα ἀπετέλεσαν δύο ἐκ τῶν προβλημάτων, ἡ λύσις τῶν ὁποίων ἀπήτησεν ἀγῶνας καὶ μόχθους πρὸς πᾶσαν πλευράν, ἐξωδημοτικὴν καὶ ἐσωδημοτικήν. Δὲν διαφεύγει τὴν μνήμην οὐδενὸς ὅτι τὸ ζήτημα τοῦ Γλαύκου προεκάλεσε συγκινήσεις καὶ διῆλθεν φάσεις λίαν ἐπικινδύνους. Καὶ ἐπετεύχθη λύσις, ἡ ὁποία ἐπέτρεψε τὸ μὲν τὴν διατήρησιν τῶν ἐκ τούτου πόρων τοῦ Δήμου, τὸ δὲ τὴν ἐφαρμογὴν τῆς πολιτικῆς τῆς κοινῆς ὠφελείας ἐν τῇ ἐπιχειρήσει ταύτῃ χάριν τοῦ συμφέροντος τῆς πόλεως, ἀλλὰ καὶ ἀκόμη τὴν ἀποτροπὴν δημιουργίας κοινωνικοῦ ζητήματος ὅταν ἐκ τῆς ἐπιχειρήσεως αὐτῆς ἐξαρτᾶται ἡ ζωὴ διακοσίων καὶ πλέον οἰκογενειῶν συμπολιτῶν μας ἐργαζομένων εἰς ταύτην.

Θὰ καταβάλωμεν πᾶσαν προσπάθειαν διατηρήσεως τῆς κατ' οὐσίαν Δημοτικῆς ταύτης ἐκμεταλλεύσεως, ἤτις δύναται νὰ ἐπιτευχθῆ χωρὶς νὰ παρεμποδίζεται τὸ παράπαν τὸ πρόγραμμα ἐξηλεκτρισμοῦ, ὑπὸ τὴν μορφὴν Ὀργανισμοῦ διανομῆς τοῦ Δήμου Πατρέων, ἐν πάσῃ περιπτώσει, θὰ ἀξιώσωμεν τὴν μέχρι λεπτοῦ ἀξιοποίησιν τῆς περιουσίας ταύτης ἐν περιπτώσει ἐφαρμογῆς τῶν διατάξεων περὶ ἐξαγορᾶς ὥστε νὰ μὴ στερηθῇ ὁ Δῆμος τοῦ σήμερον ἀποδιδομένου ὑπὸ τοῦ Γλαύκου εἰς αὐτὸν ποσοῦ, διασφαλίζοντες τὸν Δημοτικὸν φωτισμὸν καὶ τὸ ἐργαζόμενον προσωπικὸν ὑπὲρ τοῦ ὁποίου οὐδενὸς θὰ φεισθῶμεν κόπου, ὡς καὶ κατὰ τὸ παρελθὸν ἐπράξαμεν.

— ᾪ —

ΤΟ ΝΟΣΟΚΟΜΕΙΟΝ

Καὶ τὸ ζήτημα τῆς κρατικοποιήσεως τοῦ Νοσοκομείου συνήντησε σφοδρὰν τὴν ἐσωδημοτικὴν ἀντίδρασιν. Οἱ ἀντιφρονοῦντες πιστεύοντες εἰς τὴν ἀνάγκην τῆς διατηρήσεως αὐτοῦ καὶ ἐν ὄψει τῆς ἀδυναμίας τοῦ Δήμου ὄχι νὰ θελτιώσῃ αὐτό, ἀλλὰ νὰ τὸ διατηρήσῃ, προέτειναν λαχειοφόρους ἀγοράς, ἐράνους καὶ τὴν ἐκποίησιν τῆς περιουσίας του, ὡς ἐὰν ἱδρύματα τοιαύτης μορφῆς καὶ ἀποστολῆς δύνανται νὰ ἐπιζήσουν δι' ἐράνων ἢ λαχειοφόρων ἀγορῶν. Καὶ εἰς τοῦτο ὅμως ἔδοθη ἡ προσήκουσα λύσις ἡ ὁποία πολλαπλῶς ὑπῆρξεν ἐπωφελὴς διὰ τὸν Δῆμον. Ἀνεκουφίσθη ἐκ τοῦ βάρους τῆς ἐπιχορηγήσεως ὁ Δῆμος. Ἀπετράπη ἡ πλήρης κατάρρευσις, τὸ κλείσιμο δηλαδὴ τοῦ Νοσοκομείου ὅπερ ἀπέκτησεν οἰκονομικὴν δυνατότητα ἀντιμετωπίσεως τῆς παρεχομένης ἰατροφαρμακευτικῆς καὶ νοσοκομειακῆς περιθάλψεως. Ἑτέρωθεν ἡ παροῦσα κατάστασις ἀποτελεῖ μεταβατικὴν τοιαύτην, διότι εὑρισκόμεθα ἐν ὄψει ἀνεγέρσεως Κρατικοῦ Νοσοκομείου καλύπτοντος πάντας τοὺς τομεῖς τῆς ἰατρικῆς περιθάλψεως, οὕτως ὥστε τὸ Ἵδρυμα τοῦτο ν' ἀποθῇ ἀντάξιον τῆς πόλεως καὶ τῆς περιοχῆς καὶ νὰ δύνανται νὰ προσφεύγουσιν εἰς αὐτὸ πάντες οἱ ἔχοντες ἀνάγκην ἰατρικῆς ἀρωγῆς, ἀπὸ τοῦ πενεστέρου μέχρι τοῦ πλουσιωτέρου, χωρὶς νὰ ὑφίστανται περίπτωσιν νὰ καταφεύγωσιν εἰς τὸ Κέντρον.

ΟΧΙ ΝΕΑΙ ΦΟΡΟΛΟΓΙΑΙ

Ἐπιτυγχάνοντες τὴν αὔξησιν τῶν πόρων τοῦ Δήμου μακρὰν πάσης σκέψεως ἐπιβολῆς οἱασδήποτε φορολογίας ἢ βάρους καθ' ὅσον εἶναι ἀναμφισβήτητον ὅτι ἔχει ἐξαντληθῆ ἡ φοροδοτικὴ ἱκανότης τῶν δημοτῶν, θὰ ἐπιδιώξωμεν τὴν ἀλλαγὴν τοῦ φοροτεχνικοῦ συστήματος καὶ τοῦ τρόπου ἐν γένει εἰσπράξεως τῶν φόρων καὶ ἀνταποδοτικῶν τελῶν, ὁ ὁποῖος βασανίζει πράγματι τοὺς συμπολίτας ὡς καὶ τὴν μείωσιν μέχρις ἀπαλλαγῆς διὰ τὰς ἀπορωτέρας τάξεις τοῦ ἀνταποδοτικοῦ τέλους ἀποκομιδῆς ἀπορριμμάτων. Ἐκδήλωσις δὲ τῆς τοιαύτης γνώμης μας ὑπῆρξεν ἡ κατὰ τὸ παρελθὸν εἰσήγησίς μας πρὸς τὸ Δημοτικὸν Συμβούλιον περὶ ἀπαλλαγῆς τῶν ἀπόρων ἐκ τῶν μέχρι τοῦ 1954 ὀφειλῶν των πρὸς τὸν Δῆμον. Ὁμοίως θὰ ρυθμίσωμεν τὸ ζήτημα τοῦ τιμολογίου τοῦ ὕδατος οὕτως ὥστε νὰ μὴ φοβίζῃ ἡ χρῆσις αὐτοῦ καὶ μάλιστα τώρα ὅταν τὸ δίκτυον τῆς ὑδρεύσεως εὑρίσκεται ἐν τῷ τελειοῦσθαι.

ΦΩΤΙΣΜΟΣ ΚΑΙ ΥΔΡΕΥΣΙΣ

Θέλω νὰ διακηρύξω ὅτι ὁ φωτισμὸς καὶ ἡ ὕδρευσις θὰ γίνουν κτῆμα παντὸς συμπολίτου, διότι εἶναι ἀπαράδεκτον δι' ἐμὲ εἰς τὴν ἐποχὴν τῆς προόδου, εἰς ἣν ζῶμεν, νὰ ὑπάρχουν ἄνθρωποι φωτιζόμενοι διὰ λυχνιῶν ἢ ὑδρευόμενοι πλημμελῶς καὶ ἐπικινδύνως.

ΓΕΝΙΚΩΤΕΡΑΙ ΕΠΙΔΙΩΞΕΙΣ

Καὶ ἄλλοι ὅμως τομεῖς ἀναμένουν τὴν Δημοτικὴν μέριμναν καὶ ἐνίσχυσιν.

Ὁ πνευματικός, ὁ ἀθλητικὸς καὶ ὁ μορφωτικὸς τομεύς θὰ τύχουν τῆς ἀμέσου ἐνισχύσεως καὶ συμπαραστάσεως τοῦ Δήμου.

Πρέπει νὰ ἐξάρω τὸ ἔργον τῶν ἱεροφαντῶν τοῦ Χριστιανικοῦ πνεύματος, ἐπιτελούντων ἔργον ὑψίστης κοινωνικῆς σημασίας καὶ ἀποστολῆς.

Φιλοδοξῶ, ὅπως ἡ πόλις μας καταστῇ πνευματικὸν κέντρον πανελληνίου ἀκτινοβολίας καὶ δὲν θὰ φεισθῶ πάσης ἀρωγῆς εἰς ἐνίσχυσιν τοῦ σκοποῦ τούτου καὶ πάσης προσπαθείας καὶ κόπου.

Θὰ ἐνισχύσω πᾶσαν ἐκδήλωσιν συλλογικὴν ἀποσκοποῦσαν τὴν ἠθικὴν καὶ χριστιανικὴν διάπλασιν τῆς νεότητος.

Καὶ ἐπειδὴ θεωρῶ συνδεδεμένην τὴν ἀνάπτυξιν τῆς ψυχῆς καὶ τοῦ σώματος θὰ ἐπιδιώξω τὴν δημιουργίαν προϋποθέσεων εὐνοουσῶν τὴν ἀνάπτυξιν τοῦ ἀθλητισμοῦ ὡς ἐπεδίωξα καὶ ἐπέτυχα τὴν ἀνέγερσιν Ἐθνικοῦ Σταδίου ἐν Πάτραις εἰς τὸν χῶρον παρὰ τὴν θέσιν Μαρούδα, τῆς ἐφορείας τοῦ ὁποίου Σταδίου τυγχάνω πρόεδρος.

ΙΣΗ ΜΕΤΑΧΕΙΡΙΣΙΣ ΤΗΣ ΠΟΛΕΩΣ

Ἀποδίδων ἐπίσης ἰδιαιτέραν σημασίαν καὶ ἀπὸ πλευρᾶς εἰσέτι οἰκονομικῆς διὰ τὴν πόλιν εἰς τὴν ἀνάπτυξιν τοῦ ποδοσφαίρου ἠξίωσα παρὰ τοῦ κ. Γεν. Γραμματέως τοῦ ἐξωσχολικοῦ ἀθλητισμοῦ καὶ ἐπέτυχα δήλωσίν του, ὅτι ἡ πόλις μας ἀπὸ τῆς προσεχοῦς ἀθλητικῆς περιόδου θὰ συμμετέχῃ τῶν τελικῶν τοῦ πρωταθλήματος, ὅπως συμβαίνει διὰ τὰς Ἀθήνας, Πειραιᾶ καὶ Θεσσαλονίκην. Θὰ ἐνισχύσω οἰκονομικῶς τὰ ἀθλητικὰ σωματεῖα.

Ο ΜΟΡΦΩΤΙΚΟΣ ΤΟΜΕΥΣ

— ᾪ —

Ἰδιαίτερον κονδύλιον θέλω διαθέσει ἐκ τοῦ δημοτικοῦ προϋπολογισμοῦ διὰ τὴν μορφωτικὴν προσπάθειαν τὴν ἐκδηλουμένην μέχρι σήμερον ὑπὸ μορφὴν ἰδιωτικῆς πρωτοβουλίας. Θὰ ἐνισχύσωμεν τὴν τοιαύτην προσπάθειαν εἰς πᾶσαν ἐκδήλωσιν ἀπὸ τοῦ τομέως τῆς καταπολεμήσεως τοῦ ἀναλφαβητισμοῦ μέχρι καὶ τῶν ἐπιστημονικῶν διαλέξεων ἀνωτέρου βαθμοῦ.

Θὰ περιβάλλωμεν μὲ στοργὴν τὴν φιλαγροτικὴν καὶ φιλοδασικὴν προσπάθειαν καθιστάμενοι σημαιοφόροι τῆς ἀναδασώσεως τῆς περιοχῆς, τόσον χρησίμου διὰ τὴν ὑγείαν καὶ τὸν τουρισμὸν τῆς πόλεως καὶ θὰ ἐνισχύσωμεν τὴν τοιαύτην προσπάθειαν οἰκονομικῶς. Τὸ δίκτυον τῶν ὑπονόμων θὰ συμπληρωθῇ ὥστε ἡ ἀποχέτευσις νὰ γίνεται πλήρως καὶ νὰ διασφαλίζεται ἡ ὑγεία τῶν κατοίκων ἰδία τῶν νέων συνοικιῶν. Θὰ δώσωμεν προτεραιότητα εἰς τὸν κεντρικὸν ἀποχετευτικὸν ἀγωγὸν τῆς συνοικίας Πράτσικα ὥστε νὰ καταστῇ δυνατὴ ἡ ἀποχέτευσις ὅλων τῶν συνοικιῶν καὶ ἰδίᾳ τῆς Τέρψεως ὅπισθεν Λαδοπούλου κλπ.

Σᾶς ἐκούρασα ἀρκετά, ἀγαπητοὶ φίλοι, δὲν πρόκειται νὰ ἐκταθῶ περισσότερον ἀπαριθμῶν ἢ προγραμματίζων ἔργα.

Ποῖαι αἱ ἀνάγκαι τῆς πόλεως, μοῦ εἶναι γνωσταί. Λέγων δὲ πόλιν δὲν ἐννοῶ μόνον τὸ Κέντρον ἀλλὰ καὶ τὰς συνοικίας καὶ τὰ προάστεια.

ΠΡΟΣΟΧΗ ΕΙΣ ΤΑ ΠΡΟΑΣΤΙΑ

Ἡ αὐτὴ μεταχείρισις θὰ ὑπάρξῃ δι' ὅλα τὰ τμήματα τῆς πόλεως, ὅταν μάλιστα διὰ τοῦ ὑπὸ ἐφαρμογὴν νέου σχεδίου, ἀναγνωρίζωνται καὶ ἀποτελοῦν τμήματα τῆς πόλεως συνοικισμοὶ δημιουργηθέντες ἐκ τῆς ἀνάγκης στεγάσεως ἀπορωτέρων τάξεων

ΤΟ ΣΧΕΔΙΟΝ ΠΟΛΕΩΣ

Τὸ σχέδιον πόλεως εἶναι ἔργον τὸ ὁποῖον μοῦ ἀνήκει καὶ μὲ ἀκοπιάζει. Ἐθεώρησα τοῦτο τόσον ἀπαραίτητον ὥστε ἐξήρτησα τὴν παραμονήν μου ὡς προέδρου τοῦ Δημοτικοῦ Συμβουλίου, ἐκ τῆς πραγματοποιήσεώς του, διότι ἦτο ἀπαράδεκτον, ὁλόκληροι συνοικίαι δημιουργηθεῖσαι ἐκ τῆς μεταπολεμικῆς ἀνάγκης στεγάσεως νὰ στεροῦνται τῶν πλεονεκτημάτων τῶν ὁποίων ἀπολαμβάνει ἡ λοιπὴ πόλις.

Ἀγαπητοὶ φίλοι,

Ἐτελείωσα τὴν ὁμιλίαν μου, Σᾶς εὐχαριστῶ διὰ τὴν ἐκδήλωσιν τῆς ἐκτιμήσεως εἰς ἐμὲ καὶ τὸν συνδυασμόν μου ἡ ὁποία μὲ συγκινεῖ.

ΒΕΒΑΙΟΣ ΔΙΑ ΤΗΝ ΝΙΚΗΝ

Εἶμαι βέβαιος περὶ τῆς Νίκης. Νίκης ἡ ὁποία θὰ μοῦ ἐπιτρέψῃ ν' ἀφιερώσω τὸν ἑαυτόν μου εἰς τὴν ὑπηρεσίαν τῆς ἀγαπητῆς μας πόλεως, εἰς τὴν ὁποίαν ἐγεννήθην, ἀνετράφην καὶ ἐσταδιοδρόμησα καὶ ὑπὲρ τῆς εὐημερίας καὶ προόδου τῆς ὁποίας Σᾶς καλῶ νὰ ζητωκραυγάσετε:

Ζήτω ἡ πόλις τῶν Πατρῶν».

ΔΙΑ ΤΗΝ ΙΔΡΥΣΙΝ ΝΕΟΥ ΠΑΝΕΠΙΣΤΗΜΙΟΥ

ΤΟΥ κ. ΝΤΙΝΟΥ ΑΝΔΡΙΟΠΟΥΛΟΥ

Μία εὐχάριστος εἴδησις ἡ ὁποία εἶδε τὸ φῶς ἀπὸ τῶν στηλῶν τοῦ «Ἐθνικοῦ Κήρυκος» προσφάτως ὑπὸ μορφὴν ἀνταποκρίσεως ἐκ Νέας Ὑόρκης εἰς τὴν ἐν Ἀθήναις ἐκδιδομένην ἀγγλόφωνον ἐφημερίδα «Ἄθ νς Νιοὺς» μᾶς πληροφορεῖ ὅτι, ὁμᾶς ὁμογενῶν ἐν Ἀμερικῇ προτίθεται νὰ διαθέσῃ ποσὸν δύο ἑκατομμυρίων δολλαρίων διὰ τὴν ἵδρυσιν ἐν Ἑλλάδι ἑνὸς τρίτου Ἀμερικανικοῦ Κολλεγίου καὶ ἑνὸς Πανεπιστημίου. Διὰ τὴν ἵδρυσίν των προκρίνεται ἡ πόλις τῶν Πατρῶν ὡς τρίτη μεγάλη πόλις τῆς Ἑλλάδος.

Πᾶς τις ἀντιλαμβάνεται ποίαν σημασίαν θὰ ἔχῃ διὰ τὸ μέλλον τῆς πόλεώς μας ἡ πραγματοποίησις ἑνὸς τοιούτου κολοσσιαίου ἔργου.

Ἐπιβαλλομένη ὑποχρέωσις ἡμῶν εἶναι ὅπως ἡ νέα Δημοτικὴ ἀρχὴ θελήσῃ νὰ ἀξιοποιήσῃ αὐτὴν τὴν πληροφορίαν.

Ντίνος Ἀνδριόπουλος

ΑΝΑΚΟΙΝΩΣΙΣ

Τιθεμένου εἰς ἐφαρμογὴν ἀπὸ 1ης Ἀπριλίου ἐ.ἔ. τοῦ συστήματος τῆς ἀντικαταστάσεως τοῦ πήχους διὰ τοῦ μέτρου ὡς μονάδος μετρήσεως, παρακαλοῦνται οἱ ἐνδιαφερόμενοι ἔμποροι ἐν γένει ὅπως εἰς τὰς ἐνδείξεις καὶ πινακίδας τιμῶν τῶν εἰς τὰς προθήκας τῶν καταστημάτων των ἐκτιθεμένων ἐμπορευμάτων ἀναφέρουν συγχρόνως τὴν τιμὴν τοῦ ἐμπορεύματος κατὰ πῆχυν καὶ μέτρον πρὸς πληρεστέραν ἐνημέρωσιν τοῦ καταναλωτικοῦ κοινοῦ.

(Ὑπηρεσία Ἐμπορίου Πατρῶν)

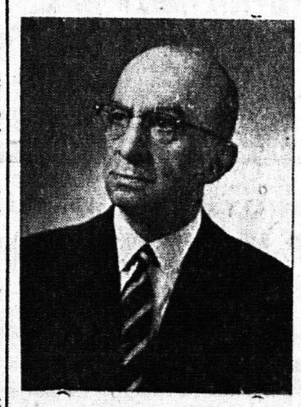

ΤΑΚΗΣ Α. ΛΕΜΗΣ
Ὑποψήφιος Συνδυασμοῦ
ΤΑΚΗ ΚΟΤΡΩΝΟΠΟΥΛΟΥ

Κ. Σ. ΓΚΟΛΦΙΝΟΠΟΥΛΟΣ
Ὑποψήφιος Δημοτικὸς Σύμβουλος
Συνδυασμοῦ Τάκη Κοτρωνοπούλου

Ἕνα σοβαρὸν θέμα τῆς πόλεως

ΔΙΕΚΟΠΗ Η ΕΚΤΕΛΕΣΙΣ ΤΩΝ ΛΙΜΕΝΙΚΩΝ ΕΡΓΩΝ

Ἀνεγράφησαν τὰς τελευταίας ἡμέρας πληροφορίαι, συμφώνως πρὸς τὰς ὁποίας, ἐνέργειαι καταδληθεῖσαι ἐκ διαφόρων πλευρῶν, εἶχον ὡς ἀποτέλεσμα τὴν ἐξασφάλισιν σεβαστῶν κονδυλίων ἐκ τῶν κεφαλαίων κρατικῶν ἐπενδύσεων, τὰ ὁποῖα ἐπιτρέπουν τὴν ὁλοκλήρωσιν τῶν λιμενικῶν ἔργων καὶ τὴν πλήρη αὐτῶν ἀξιοποίησιν. Ἐπειδὴ αἱ ἀνωτέρω πληροφορίαι εἶναι δυνατὸν ὄχι μόνον νὰ δημιουργήσουν πεπλανημένας ἐντυπώσεις, ἀλλὰ καὶ νὰ ὁδηγήσουν ἐνδεχομένως εἰς ἠθικὴν ἀνάγκην τοῦ ἀναγκαίου πάντοτε ἐνδιαφέροντος τῶν πολιτικῶν καὶ ἄλλων παραγόντων τῆς πόλεως καὶ τῶν προσπαθειῶν των διὰ τὴν ἱκανοποίησιν δικαίων αἰτημάτων της θεωροῦμεν ὑποχρέωσιν νὰ παράσχωμεν τὴν πληροφορίαν, ὅτι πάντα τὰ ἀνωτέρω ἀπέχουν τῆς πραγματικότητος.

Ἡ ἀλήθεια εἶναι ὅτι τὰ λιμενικὰ ἔργα τῶν Πατρῶν ΔΕΝ ἔχουν περιληφθῆ μέχρι τοῦδε εἰς τὸ πρόγραμμα τῶν δημοσίων ἐπενδύσεων, δὲν διετέθη δι' αὐτὰ οὔτε μία δραχμὴ καὶ ὅτι ἀποτέλεσμα τούτων ὑπῆρξεν ἡ πλήρης διακοπὴ τῶν σχετικῶν ἐργασιῶν μὲ ἀπροβλέπτους συνέπειας.

Κατὰ τὰς ἰδίας πάντοτε ἐγκύρους πληροφορίας μας τὸ ὅλον θέμα θὰ ἐξετασθῆ συμφώνως πρὸς δοθείσας ἀορίστους ὑποσχέσεις οὐχὶ μάλιστα δημοσίᾳ, ὥστε νὰ εἶναι αὗται σοβαρῶς δεσμευτικαὶ — μετὰ τὸν προσεχῆ μῆνα Ἰούνιον, ὅτε βεβαίως καὶ πάλιν δὲν εἶναι ἐξησφαλισμένον ὅτι θὰ ληφθῆ οἱαδήποτε εὐνοϊκὴ ὑπὲρ τῶν Πατρῶν λύσις.

Η ΑΘΛΗΤΙΚΗ ΚΙΝΗΣΙΣ

Τὰ ἀποτελέσματα τῶν χθεσινῶν ἀγώνων ποὺ περιελάμβανε τὸ δον Δελτίον προγνωστικῶν ἔχουν ὡς ἑξῆς:

Ἄρης Θεσ.—Ὀλυμπ.	1—5	2
Παναιγ.—Παναθην.	1—1	X
Ἐθνικ. Πειρ.—ΠΑΟΚ	3—0	1
Πανιών.—Ἀπόλ. Καλ.	2—1	1
ΑΕΚ—Δόξα Δράμας	3—0	1
Πειρ. ΑΟ—ΑΕ Χαλκ.	0—1	2
Π. Μελᾶς—Ἀχ. Θεσ.	3—3	X
ΑΕ Ἐλευθ. Ἀθ. Ἄρης Ἀθηνῶν	0—0	X
Ἠλ. Ἀθ.—ΑΕ Χαλ.	1—2	2
Ὑπ. Ἀθ. - Γκυζ. Ἀθ.	3 2	1
Γένοβα—Σαμπ.	0—0	X
Μιλὰν—Γιουβέντ.	1—1	X

Ὁ Παναιγιάλειος ἀνεδείχθη χθὲς εἰς Αἴγιον ἰσόπαλος τοῦ Παναθηναϊκοῦ μὲ τέρματα 1—1

Μὲ ἀρκετὰ ἱκανοποιητικὰ ἀποτελέσματα διεξήχθη χθὲς τὸ πρωῒ εἰς τὸ Στάδιον ἡ πρώτη ἀθλητικὴ ἡμερὶς στίβου τῶν ἀθλητριῶν τῆς Παναχαϊκῆς.

Αἱ ἐπιτευχθεῖσαι ἐπιδόσεις εἶναι λίαν ἱκανοποιητικαὶ λαμβανομένου ὑπ' ὄψιν ὅτι εὑρισκόμεθα εἰς τὴν ὀρχὴν τῆς ἀγωνιστικῆς περιόδου.

Τὰ ἀποτελέσματα ἔχουν ὡς κάτωθι:

100 μέτρα.
1) Μ. Σακελλαρίου 13.6
2) Ε. Ἀποστολάτου 14.9
3) Μ. Καραβίδα 15

800 μέτρα.
1) Ε Λογγίνου 2.49.8
2) Ρεμούνδου 2.54
3) Μ. Λογγίνου 2.58

Ἄλμα εἰς μῆκος.
1) Μ. Σακελλαρίου 4.33
2) Ε. Ἀποστολάτου 3.93
3) Μ. Λογγίνου 3.66

Ἄλμα εἰς ὕψος.
1) Ε. Πετράτου 1.30
2) Ε. Ἀποστολάτου 1.22
3) Μ. Σακελλαρίου 1.15

Σφαῖρα
1) Μ. Καραβίδα 7 28
2) Μ. Ρεμούνδου 6.02

Ἀκόντιον.
1) Μ. Ρεμούνδου
2) Μ. Καραβίδα.

Τὰ ἀποτελέσματα τῶν χθεσινῶν ἀγώνων διὰ τὸ Κύπελλον κ. Βέτσου καὶ τῶν πρωταθλημάτων Πατρῶν Β' καὶ Γ' κατηγορίας καὶ ἀναπληρωματικῶν ὁμάδων ἔχουν ὡς ἀκολούθως:

Θύελλα — Ἀπόλλων 2—1, Παναχαϊκὴ—Ἀχιλλεὺς 1—1. Ἀτρόμητος— Ἐθνικὸς Πατρῶν 1—0, Ἄρης — Ἀετὸς Ρίου 0—0, Ἀετὸς Πατρῶν—Ζαβλάνι 1—1, Ἡρακλῆς—Προοδευτικὴ 4—2, Β' Ἀστέρος—Β' Δόξης 5—0.

Μπίσκετ: Σκαγιοπούλεον Ἀστὴρ 57—53. ΕΑΠ — Παναχαϊκὴ 39—37.

Π. ΓΚΙΚΑΣ

— ο □ ο —

Τὸ Ἰατρεῖον τοῦ ἰατροῦ κ. Παναγιώτου Γ. Καραχάλιου ἀπὸ 1 Ἀπριλίου 1959 μεταφέρεται ἐπὶ τῆς ὁδοῦ Ἁγίου Νικολάου ἀριθ. 80, ἔναντι Ἱεροῦ Ναοῦ Ἁγίου Νικολάου.

ΑΠΩΛΕΣΘΗ ὡρολόγιον χειρὸς μάρκας Λογκάν, πλησίον τῶν καταστημάτων τοῦ προαστίου Μπόζαϊτίκων. Ὁ εὑρὼν παρακαλεῖται νὰ τὸ παραδώσῃ εἰς τὴν Ἀστυνομίαν καὶ θὰ ἀμειφθῇ.

ΕΝΟΙΚΙΑΖΕΤΑΙ οἰκία ἐκ τριῶν δωματίων, κουζίνας καὶ λοιπῶν χρειωδῶν. Πληροφορίαι Ἑρμοῦ 93 ἢ περίπτερον Ἀγορᾶ πλὴ Κορίνθου—Νόρμαν.

— ο ᾪ ο —

ΕΝΟΙΚΙΑΖΟΝΤΑΙ δύο δωμάτια συνεχόμενα μὲ κοινόχρηστον κουζίναν δι' ἀνδρόγυνον ἢ ἐργένην. Πληροφορίαι τηλέφωνον 46—36.

— ο □ ο —

ΠΩΛΕΙΤΑΙ ἔκτασις 70 στρεμμάτων μερικῶς ἢ ὁλικῶς ἐπὶ τῆς Δημοσίας ὁδοῦ Πατρῶν—Πύργου εἰς θέσιν Ἀλυσσός—Πατρῶν. Πληροφορίαι: Δημοσθ. Καρατζὰν Πλατεῖα Γεωργίου Α' ἀριθ. 1.

— ο ᾪ ο —

ΖΗΤΕΙΤΑΙ γυναῖκα μεσήλιξ ὡς ὑπηρεσία, μισθὸς ἱκανοποιητικός. Πληροφορίαι: Γεροκωστοπούλου 27.

— ο ᾪ ο —

ΒΕΣΠΑ 150 πωλεῖται ἀντὶ 7.500 καθαρῶν. Πληροφορίαι Ὑψηλάντου — Ἁγ. Νικολάου (Ἀποθήκη) 1—3 μ.μ.

ΔΙΕΥΚΡΙΝΙΣΙΣ

Παρεκλήθημεν ἁρμοδίως, νὰ δηλώσωμεν πρὸς ἀποφυγὴν ἐσφαλμένων ἐντυπώσεων, ὅτι δὲν πρέπει νὰ γίνεται οἱαδήποτε συσχέτισις μεταξὺ τῆς ὀνομασίας τοῦ «Δημοκρατικοῦ Προοδευτικοῦ Συνδυασμοῦ» (κ. Φωτήλα) καὶ τοῦ Κόμματος τῶν Προοδευτικῶν (κ. Μαρκεζίνη).

ΑΝΑΚΟΙΝΩΣΙΣ

Τὸ Διοικητικὸν Συμβούλιον τῶν Ἠσφαλισμένων ΤΕΒΕ Ἐπαγγελματοβιοτεχνῶν Πατρῶν καὶ περιχώρων συνιστᾶ εἰς τὰ μέλη του, ὅπως εἰς τὸν συνδυασμὸν τῆς ἀρεσκείας των, κατὰ τὰς προσεχεῖς Δημοτικὰς Ἐκλογάς, προτιμήσωσι ὑποψηφίους Δημοτικοὺς Συμβούλους διὰ σταυροῦ, μέλη τοῦ Σωματείου μας. Ἐπαγγελματοβιοτέχναι.

Ἀπόφασις Διοικ. Συμβουλίου.
Ὁ πρόεδρος Κων. Μασούρας.
Ὁ Γεν. Γραμματεὺς Κων. Σιαδήμας.

ΝΤΙΝΑ Κ. ΣΚΛΑΒΟΥ
Ὑποψηφία Δημοτικὴ Σύμβουλος
Συνδυασμοῦ Τάκη Κοτρωνοπούλου

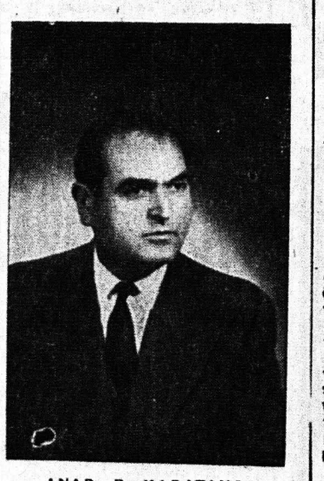

ΑΝΔΡ. Β. ΚΑΡΑΠΑΝΟΣ
Ἔμπορος
Ὑποψήφιος Συνδυασμοῦ
Τάκη Κοτρωνοπούλου

ΠΑΝΑΓΙΩΤΗΣ ΚΑΡΑΧΑΛΙΟΣ
Ὑποψήφιος Δημοτικὸς Σύμβουλος
Συνδυασμοῦ Τάκη Κοτρωνοπούλου

ΕΝΤΟΣ ΤΩΝ ΗΜΕΡΩΝ
ΟΙ ΥΠΟΥΡΓΟΙ ΤΩΝ ΕΞΩΤΕΡΙΚΩΝ

ΛΟΝΔΙΝΟΝ. 30. Ἀπὸ 2—4 Ἀπριλίου συνέρχεται ὡς ἀνεκοινώθη ἐπίσημως εἰς Οὐάσιγκτων ἡ προδιάσκεψις τῶν ὑπουργῶν τῶν Ἐξωτερικῶν Ἡν Πολιτειῶν, Μ. Βρετανίας καὶ Δ. Γερμανίας ἤτις θὰ ἀσχοληθῇ μὲ τὸ θέμα τῆς Διασκέψεως τῶν ὑπουργῶν τῶν Ἐξωτερικῶν τῶν Μεγάλων Δυνάμεων ἡ ὁποία θὰ συνέλθῃ τὴν 11ην προσεχοῦς Μαΐου.

Κύριον θέμα τῆς προδιασκέψεως εἶναι τὸ Γερμανικὸν καὶ ἡ ἐξεύρεσις κοινῆς συμφωνίας μεταξὺ τῶν Συμμάχων προκειμένου νὰ τηρήσουν ἐνιαίαν στάσιν εἰς τὰς μετὰ τῆς Σοβιετικῆς Ἑνώσεως συζητήσεις αἱ ὁποῖαι θὰ διεξαχθοῦν κατὰ τὴν ἐν λόγῳ Διάσκεψιν.

Κατὰ τὴν συνερχομένην τὴν 2αν Ἀπριλίου προδιάσκεψιν θὰ συζητηθῇ πρότασις τῶν Ἡν. Πολιτειῶν περὶ τὸν διακανονισμὸν τοῦ Γερμανικοῦ ζητήματος βάσει πλαισίου περιλαμβάνοντος βαθμιαίαν ἐνοποίησιν τῆς Γερμανίας ἐντὸς περιόδου 3—5 ἐτῶν.

Ἐπίσης θὰ συζητηθῇ ἡ πρότασις περὶ διενεργείας ἐλευθέρων ἐκλογῶν εἰς ὁλόκληρον τὴν Γερμανίαν ἡ ὁποία θὰ τὰς ὁποίας αἱ Ἡν Πολιτεῖαι ἀφοῦ νουν ὅπως διεξαχθοῦν πρὸ τῆς ἐκποιήσεως, πρότασιν τὴν ὁποίαν ἀπορίπτει ἡ Σοβιετικὴ Ἕνωσις.

Ἡ Μεγάλη Βρετανία θὰ προτείνῃ ὡς μέσην λύσιν τὴν διενέργειαν διαλογῶν κατὰ τὸ στάδιον τῆς διαβουλεύσεως διὰ τὴν ὁμοσπονδιακὴν Ἕνωσιν τῶν δύο Γερμανιῶν.

ΤΟ ΚΕΝΤΡΟΝ ΤΟΥ κ. ΑΣΗΜ. ΦΩΤΗΛΑ

Τὴν 8ην μ.μ. χθὲς ἐτελέσθησαν τὰ ἐγκαίνια τοῦ Ἐκλογικοῦ Κέντρου τοῦ κ. Ἀσ. Φωτήλα ἐπὶ τῆς ὁδοῦ Γεροκωστοπούλου 12. Πρὸς τοὺς συγκεντρωθέντας ὡμίλησε πρῶτος ὁ κ. Φωτήλας, ὁ ὁποῖος κατεφέρθη δριμύτατα κατὰ τῆς κυβερνήσεως τὴν ὁποίαν ἀπεκάλεσε ἄγος καὶ εἶπεν, ὅτι τὸ πολιτικὸν θέμα τίθεται εἰς τὰς δημοτικὰς ἐκλογὰς διότι συνδέεται μὲ τὴν τοπικὴν αὐτοδιοίκησιν. Ἄλλοι λόγο