ΚΟΙΝΩΝΙΚΑ

ΘΕΑΜΑΤΑ

ΠΑΝΕΛΛΗΝΙΟΝ. (Σινεμασκόπ) Σήμερον 11—1 καὶ 2—12 μ.μ. «Ἡ Γυναῖκα καὶ τὸ Νευρόσπαστο» ἔγχρωμον ἀκατάλληλον.

ΑΤΤΙΚΟΝ. Σήμερον: Πρωϊνὴ 11—1 ΣΤΥ. Σήμερον 4—12 «Τὸ Ἀγόρι μου! Ἀπίγευμα 4—12 «Τὸ Ἀγόρι μου! Ἐγχρωμον — ἀκατάλληλον.

ΑΤΤΙΚΑΙ. (Σινεμασκόπ). Σήμερον πρωϊνὴ 11—1 καὶ 4—12 «Ἡ ὡραία τοῦ Μπρούκλιν» κατάλληλον.

ΑΥΡΑ. Σήμερον πρωϊνὴ 11—1 καὶ 2—12 συνεχῶς. «Ἔρωτας μὲ δόσεις» κατάλληλον.

ΠΑΝΘΕΟΝ. Σήμερον 3—12. «Ἡ Ἐνοικουμένη τοῦ Πασσᾶ» καὶ «Σκλάβα τῆς Ζούγκλας» κατάλληλα.

ΡΕΞ. Σήμερον 11—1 καὶ 2—12 «Ἀφαλτος βαμμένη μὲ αἷμα».

ΦΑΡΜΑΚΕΙΑ ΝΥΚΤΟΣ

Φαρμακεῖα διανυκτερεύοντα τῆς ἡμέρας.

Κυριακὴ—Κουνινιώτη Ἀγ. Νικολάου 49, Στρᾶτος Α. Ἀγ. Ἀνδρέου 114.

Φαρμακεῖα διανυκτερεύοντα τῆς Τρίτης.

Βασιλόπουλος Γ. Ἀγ. Νικολάου 49, Κανελλόπουλος Κ. Γούναρη 49.

ΦΑΡΜΑΚΕΙΑ Ι.Κ.Α.

Φαρμακεῖα ΙΚΑ τῆς Αὔριον Τρίτης.

Γεωργιαμπᾶ—Κουνινιώτη Θ. Ἀγ. Νικολάου 49, Κανελλόπουλος Κ. Γούναρη 49, Οἰκονόμου Α. Κορίνθου 156, Μανδραγοῦ—Τσιμπούκη Χ. Ἀλ. Ἀλιντοῦ 95, Πουλίδας Π. Ἀγ. Ἀνδρέου 146, Τριανταφυλλόπουλος Γ. Γερμανοῦ 146, Τσακίρης Δ. Κορίνθου 266.

ΑΝΑΚΟΙΝΩΣΕΙΣ

ΑΡΡΕΝΑ: Δημητρίου Καϊμακᾶ. Ἀνδρέου Μπακάλογλου, Νικολάου Γεωργίου Παντελῆ Ζωγοπούλου, Ἰωάννου Μάχου, Ἀγγέλου Κατσιμπίνη, Ἰωάννου Παπαθεοδώρου, Ὀδυσσέως Κούτση, Ἀλκιβιάδου Καλογεροπούλου. Γεωργίου Ζάγκλα, Σωτηρίου Εὐθυμοπούλου, Ἀποστόλου Ἀποστόλου, Κωνσταντίνου Κατσιγιάννη, Δημητρίου Κουρλαμπᾶ.

ΘΗΣΕΑ: Δημητρίου Λυκοθανάση, Ἀνδρέου Τζελέπη, Ἰωάννου Γκοτσίνη, Μιχαὴλ Σακελλαρίου, Γεωργίου Κωνσταντοπούλου, Σπυρίδωνος Φρυδαρᾶ, Μενελάου Μιχαλάτου, Νικολάου Παναγιωτοπούλου Ἠλία Μούζου, Ἰωάννου Τσιάκου, Γερασίμου Διαμαντοπούλου, Κωνσταντίνου Ἀνδριόπουλου, Ἠλία Μυλωνᾶ, Ἰωάννου Ἀνδρέου.

ΓΑΜΟΙ

Δηλώσεις.

ΘΑΝΑΤΟΙ

Ἑλένη Βασιλειάδου ἐτῶν 92, Νικόλαος Ἀθανασόπουλος ἐτῶν 70, Ἐλένη Παπαπωνσταντίνου ἐτῶν 64, Δημήτριος Θεοτοκάτου ἐτῶν 90, Ἀγγελικὴ Παρασκευόπουλος ἐτῶν 40, Ἀναστασία Κόκκίνη ἐτῶν 69.

ΙΑΤΡΟΙ

ΑΚΤΙΝΟΛΟΓΙΚΟΝ ΚΕΝΤΡΟΝ Ἐγκαταστάθη καὶ λειτουργεῖ εἰς Πάτρας, Ἀκτινολογικὸν Κέντρον. Διευθύνεται ὑπὸ τοῦ εἰδικοῦ ἀκτινολόγου — ἀκτινοθεραπευτοῦ κ. Ἰωάννου Παπαδημητρίου τ. ἐπιμελητοῦ τοῦ Γ.Κ.Ν.Π. «Ἡ Βασίλισσα Φρειδερίκη» Ἀγίου Ἀνδρέου καὶ Γεροκωστοπούλου 4. Τηλ. 21—41.

Ὁ ἰατρὸς κ. ΤΑΚΗΣ ΑΝΤΩΝΟΠΟΥΛΟΣ δέχεται εἰς τὸ ἰατρεῖον του Γερμανοῦ 34. Τηλέφωνον 39—30.

ΠΑΥΣΤΩΝ Δ. ΣΑΡΓΟΛΟΓΟΣ εἰδικὸς παιδίατρος. Δέχεται εἰς τὸ ἰατρεῖον του Καραϊσκάκη 89—Ἀγ. Νικολάου, τηλ. 35—70.

Ὁ ἰατρὸς Μικροβιολόγος κ. ΧΡ. ΤΣΑΛΤΑΣ δέχεται εἰς τὸ ἐργαστήριόν του Ἐλ. Βενιζέλου 98. τηλ. 22-03

Ἡ ἰατρὸς ΑΙΜΙΛΙΑ ΑΝΤ. ΠΑΠΑΔΗΜΗΤΡΙΟΥ δέχεται εἰς τὸ μικροβιολογικὸν καὶ βιοχημικὸν Ἐργαστήριόν της Καραϊσκάκη — Παντανάσσης 76. Ὧραι ἐργασίας 9—1.

Νέα ὀφθαλμολογικὴ κλινικὴ ΧΑΡΙΛΑΟΥ Ν. ΤΖΑΒΑΛΑ χειρουργοῦ ὀφθαλμιάτρου Ἑρμοῦ 55 τηλ. 36—32. Δέχεται καὶ χειρουργεῖ καθ' ἑκάστην.

ΔΗΜΗΤΡΙΟΣ Η. ΤΖΙΦΑΣ εἰδικὸς παθολόγος. Δέχεται εἰς τὸ ἰατρεῖον του Καραϊσκάκη 147 ἔναντι Νομαρχίας. Τηλέφ. 36—42.

Μικροβιολογικὸν καὶ Βιοχημικὸν Ἐργαστήριον ἰατροῦ ΑΡΤΕΜ. ΒΑΣΙΛΟΠΟΥΛΟΥ. ὁδὸς Δημ. Βότση 53 τηλέφ. 26—80.

ΔΕΡΜΑΤΟΛΟΓΟΣ ἰατρὸς Δ. Παπαδόπουλος. (Νοσήματα δέρματος, τριχωτοῦ κεφαλῆς, ὀνύχων). Ἀποτρι χώσεις. Ἑρμοῦ — Κανακάρη 118, τηλέφ. 30—61.

ΑΦΙΞΙΣ ΕΠΙΣΤΗΜΟΝΟΣ Ὁ κ. Κ. Οἰκονομόπουλος ὀφθαλμίατρος, ἐπανελθὼν ἐκ τοῦ ἐπὶ δίμηνον εἰς Εὐρώπην διαρκέσαντος ἐπιστημονικοῦ του ταξειδίου, εἰδοποιεῖ τὴν πελατείαν του ὅτι ἐπανήρχισε τὰς ἐργασίας του.

ΓΕΡΑΣΙΜΟΣ Ν. ΑΡΒΑΝΙΤΑΚΗΣ Χειρουργὸς Ὀδοντίατρος Ὁδὸς Α. Μιχαλακοπούλου 49 (πρώην Ρήγα Φερραίου). Τηλ. 25—37.

ΑΘΑΝ. ΤΙΜΟΣ ΠΑΠΑΔΗΜΗΤΡΙΟΥ Εἰδικὸς Παιδίατρος, ἐπὶ σειρὰν ἐτῶν ἐσωτερικὸς Ἰατρὸς Νοσοκομείου Παίδων «Ἀγλαΐα Κυριακοῦ» Ἀθηνῶν. Δέχεται Ἁγίου Νικολάου 41 τηλ. 46—66 Πάτραι.

Ὁ ἰατρὸς μικροβιολόγος κ. ΗΛΙΑΣ ΑΡΧΟΝΤΗΣ δέχεται εἰς τὸ ἐργαστήριόν του Κανακάρη 126.

Ἀκτινολογικὰ Ἐργαστήρια ἰατροῦ ΝΙΚ. Κ. ΣΤΑΜΠΟΥΛΟΠΟΥΛΟΥ εἰδικοῦ ἀκτινολόγου. Τελευταίου τύπου ἐγκαταστάσεις ἀκτινολογικῶν μηχανημάτων τετραβαλβιδικῶν ΣΗΜΕΝΣ. Δέχεται Ρήγα Φερραίου 105 (πρώην Κλινικὴ Κ. Σταμπουλοπούλου τηλ. 39—75.

Διευθυντὴς ΑΛΕΚΟΣ Α. ΒΡΗΣ Ὁδὸς Ζαΐμη 13 6'

ΠΩΛΕΙΤΑΙ εἰς τιμὴν λίαν συμφέρουσαν αὐτοκίνητον 3)4 «τζίπ Ντό-τς» μετὰ πετρελαιοκινητῆρος «Μερσεντὲς» καὶ καύσιμα 180 χιλιόμ. τὸ δοχεῖον ἢ ἀνταλλάσεται μετ' ἄλλου αὐτοκινήτου τοῦ 2½ —3 τόννων. Ὁ ἀγοραστὴς δύναται νὰ χρησιμοποιήσῃ τοῦτο ὡς πετρελαιοκίνητον καὶ δι' ἰδιωτικὴν χρῆσιν. Πληροφορίαι παρ' ἡμῖν.

ΛΕΚΥΚΛΟΦΟΡΗΣΕ ΝΙΚΟΥ ΠΑΠΑΔΗΜΗΤΡΙΟΥ „ΑΓΡΙΟΧΕΙΜΩΝΑ" ΜΥΘΙΣΤΟΡΗΜΑ

Μακέττα—Κουβερτούρα ΘΑΝΑΣΗ ΕΞΑΡΧΟΠΟΥΛΟΥ

ΠΩΛΕΙΤΑΙ Εἰς ὅλα τὰ βιβλιοπωλεῖα καὶ Πρακτορεῖα Ἐφημερίδων.

"Ηπιατε πορτοκαλάδα Ζενίθ;

ΕΛΛΗΝΙΚΑ

ΜΕΓΑΛΗ ΘΡΗΣΚΕΥΤΙΚΗ ΚΑΙ ΤΟΠΙΚΗ ΠΑΝΗΓΥΡΙΣ ΤΟΥ ΙΕΡΟΥ ΠΡΟΣΚΥΝΗΜΑΤΟΣ «ΖΩΟΔΟΧΟΥ ΠΗΓΗΣ» (ΠΑΝΑΓΙΑΣ ΤΡΥΠΗΤΗΣ) ΑΙΓΙΟΥ

Λιτανεία μετὰ περιφορᾶς τῆς θαυματουργοῦ Εἰκόνος

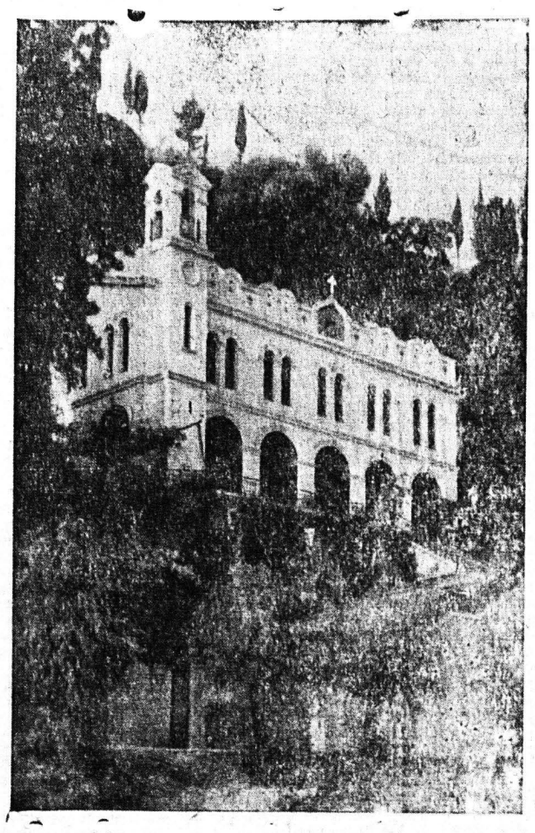

Τὴν 8ην Μαΐου ἐ. ἔ. ἡμέραν Παρασκευὴν τῆς Διακαινησίμου, ἑορτὴν τῆς ΖΩΟΔΟΧΟΥ ΠΗΓΗΣ ἑορτάζει μεγαλοπρεπῶς, τὸ ἐν Αἰγίῳ Ἱερὸν Προσκύνημα τῆς «Ζωοδόχου Πηγῆς (Παναγίας Τρυπητῆς), ὅπου ὑπάρχει ἡ πολιοῦχος καὶ θαυματουργὸς Εἰκὼν τῆς Παναγίας Τρυπητῆς, ἥτις ἀπὸ μυρίους κινδύνους διεφύλαξε τὴν πόλιν κατὰ τοὺς χαλεποὺς χρόνους τοῦ πολέμου 1940—41 καὶ μετέπειτα μέχρι σήμερον.

Ἡ Ἑορτὴ αὕτη, ὡς γνωστόν, διὰ Βασιλικοῦ Διατάγματος ἀνεγνωρίσθη **ΩΣ ΤΟΠΙΚΗ ΕΠΙΣΗΜΟΣ ΕΟΡΤΗ.**

Εἰς ταύτην προσελήθησαν, ἵνα παραστῶσι πολλοὶ ἐπίσημοι, ὡς καὶ ὁ ἥρως τοῦ Ἀγῶνος τῆς μαρτυρικῆς Κύπρου Στρατηγὸς Γρίβας—Διγενῆς, θέλουν δὲ συμμετάσχει ταύτης Τμήματα τῶν Στρατιωτικῶν Μονάδων ὅλων τῶν ὅπλων τοῦ Ἀιμενικοῦ Σώματος, τῆς Βασ. Χωροφυλακῆς, Φιλαρμονικαὶ κ.λ.π. πρὸς λαμπροτέραν παρουσίασιν τοῦ ἑορτασμοῦ.

Ἡ ἱερὰ Λιτανεία, καθ' ἣν θὰ λάβῃ χώραν καὶ ἡ περιφορὰ τῆς θαυματουργοῦ Εἰκόνος τῆς Θεομήτορος μετὰ πάσης μεγαλοπρεπείας, γενήσεται εὐθὺς μετὰ τὸ πέρας τῆς Θείας Λειτουργίας καὶ περὶ ὥραν 11 καὶ 15' π.μ.

Ἡ πομπὴ ἐκκινοῦσα ἐκ τοῦ Ἱεροῦ Προσκυνήματος θὰ ἀνέλθῃ εἰς τὴν πόλιν, κατευθυνομένη εἰς τὴν Πλατεῖαν Ἀγίας Λαύρας, ἔνθα, ἐν ἐπισήμῳ τελετῇ, θὰ γίνουν δεήσεις καὶ θὰ ἐκφωνηθῇ πανηγυρικὴ ὁμιλία, μετὰ τὴν λῆξιν τῆς ὁποίας διὰ τῆς ὁδοῦ Μητροπόλεως θὰ κατευθυνθῇ εἰς τὸν Μητροπολιτικὸν Ναόν.

Προσκαλοῦνται, ὅθεν τὸ Δημοτικὸν Συμβούλιον Αἰγίου, πᾶσαι αἱ Στρατιωτικαί, Πολιτικαί, Δικαστικαὶ κ.λ.π. Ἀρχαί, τὰ Σωματεῖα καὶ οἱ Σύλλογοι μετὰ τῶν σημαιῶν καὶ λαβάρων των καὶ τὸ φιλέορτον κοινὸν ὡς καὶ πᾶς εὐλαβὴς προσκυνητὴς ὅπως προσέλθωσιν εἰς τὰς ἱερὰς Ἀκολουθίας τοῦ Προσκυνήματος καὶ εἰς τὴν πάνσεπτον λιτάνευσιν τῆς Θαυματουργοῦ Ἁγίας Εἰκόνος.

Ἐν Αἰγίῳ τῇ 2α Μαΐου 1959

† *Ὁ Μητροπολίτης Καλαβρύτων καὶ Αἰγιαλείας: Γεώργιος*

Ὁ Δήμαρχος Αἰγίου: Πᾶνος Μεντζελόπουλος

Ἡ Ἐπιτροπεία τοῦ Ἱεροῦ Προσκυνήματος

Νικόλαος Ἱερεὺς Ντρέκης, Σωτήριος Ράπτης, Μιχ. Μουλόπουλος

ΑΙ ΣΥΝΔΙΑΛΕΞΕΙΣ ΟΤΕ

Φέρεται εἰς γνῶσιν τῶν μετὰ τοῦ ΟΤΕ συναλλασσομένων ὅτι αἱ ἐπὶ ἠλαττωμένῳ τέλει νυκτεριναὶ συνδιαλέξεις διεξάγονται ἀπὸ 16ης Ἀπριλίου ἐ. ἔ. ἀπὸ 9ης ἑσπερινῆς μέχρις ὥρας 5ης πρωϊνῆς.

Τοῦτ' αὐτὸ ἰσχύει καὶ ὡς πρὸς τὰς ὥρας παραλαβῆς νυκτερινῶν τηλεγραφημάτων.

Γ' Συγκρότημα ΟΤΕ
Γ. ΔΙΑΟΥΡΤΑΣ

ΑΣΤΥ

ΣΗΜΕΡΟΝ ΠΡΩΪΝΗ 11—1 ΑΠΟΓΕΥΜΑΤΙΝΑΙ 4—12 ΕΓΧΡΩΜΟΝ ΠΑΡΑΓΩΓΗΣ 1959

Ἡ πιὸ γλυκειὰ ἑταῖρα τοῦ Κόσμου ΡΟΜΥ ΣΝΑΪΝΤΕΡ σᾶς καλεῖ νὰ χαρῆτε μαζί της τὸ πιὸ φυναρταετικὸ ποίημα ΝΕΑΝΙΚΟΥ ΕΡΩΤΟΣ Ὅλων τῶν ἐποχῶν

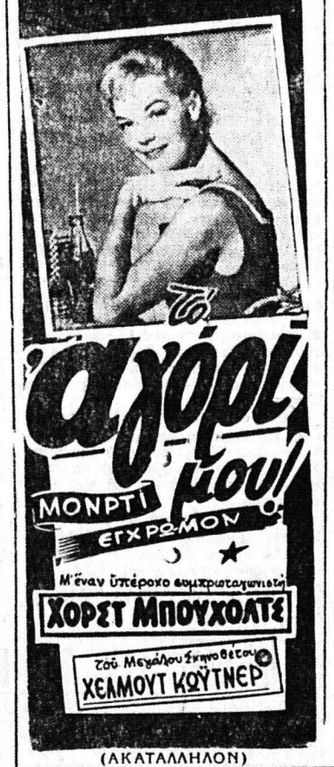

(ΑΚΑΤΑΛΛΗΛΟΝ)

ΕΝΔΙΑΦΕΡΟΥΣΑ ΓΝΩΣΤΟΠΟΙΗΣΙΣ

Γνωστοποιοῦμεν ὅτι μᾶς ἀνετέθη ἡ ἀντιπροσώπευσις ἐν τῇ περιφερείᾳ Πατρῶν τῶν προϊόντων τοῦ ἐργοστασίου τοῦ Συνεταιρισμοῦ Ἀγελαδοτρόφων Ἀσπροπύργου Ἀττικῆς

"ΑΣΠΡΟ"

1) Γάλα παστεριωμένον — ἐμφιαλωμένον τῆς ἡμέρας, ἀγνὸν 100%
2) Πραγματικὰ ἐξαιρετικῆς ποιότητος μὲ ἀγνὰ ὑλικά, παντὸς τύπου.
3) Γιαούρτη ἐκλεκτὴ, βούτυρον καὶ γενικῶς ἅπαντα τὰ γαλακτοκομικὰ προϊόντα τοῦ ἐργοστασίου ΑΣΠΡΟ

Διὰ τὰς παραγγελίας σας ἀπευθυνθῆτε εἰς τὰ Γραφεῖα μας

ΑΝΤΙΠΡΟΣΩΠΕΙΑ "ΑΣΠΡΟ"
ΟΔΟΣ ΑΡΑΤΟΥ 4 Τηλέφωνον 23—10

ΑΓΟΡΑΙ - ΠΩΛΗΣΕΙΣ
ΕΝΟΙΚΙΑΣΕΙΣ ΑΥΤΟΚΙΝΗΤΩΝ
ΕΠΙΒΑΤΙΚΑ, ΤΑΞΙ, ΦΟΡΤΗΓΑ, ΛΕΩΦΟΡΕΙΑ
Ἄδεται δημοσίας χρήσεως
Διεκπεραίωσις αὐτοκινητιστικῶν ὑποθέσεων
ΚΑΙ ΣΧΟΛΗ ΟΔΗΓΩΝ
Πρὶν ἀγοράσετε ἢ πωλήσετε τὸ αὐτοκίνητό σας ΕΠΙΣΚΕΦΘΗΤΕ ΜΑΣ πρὸς τὸ συμφέρον σας
ΘΕΟΔ. ΤΖΟΛΑΣ
ΟΔΟΣ ΑΡΑΤΟΥ 7, — ΤΗΛΕΦ. 27-04

ΠΑΛΛΑΣ

ΣΗΜΕΡΟΝ 11—1 καὶ 2—12

ΑΣΦΑΛΤΟΣ ΒΑΜΜΕΝΗ ΜΕ ΑΙΜΑ

ΕΠΙΠΛΑ

Τραπεζαρίες, Κρεβατοκάμαρες, Σαλόνια κλπ ἔπιπλα εἰς ὅλα τὰ στύλ καὶ μοντέρνα, ἑτοιμοπαράδοτα καὶ ἐπὶ παραγγελίᾳ ἀρίστης κατασκευῆς καὶ μὲ ὑλικὰ εὐρωπαϊκά, εἰς πολὺ ἐξαιρετικὰς τιμάς, καὶ μὲ εὐκολίες πληρωμῆς.

ΣΠΗΛΙΟΣ Ι. ΜΑΝΕΣΗΣ
Ἁγ. Νικολάου 36—Πάτραι

ΠΑΤΡΑΪΚΗ ΒΙΟΤΕΧΝΙΑ ΨΥΓΕΙΩΝ

ΨΥΓΕΙΑ ΞΥΛΙΝΑ ΜΕΤΑΛΛΙΚΑ ΟΙΚΙΑΚΑ & ΕΠΑΓΓΕΛΜΑΤΙΚΑ

Διὰ νὰ ἔχετε πραγματικὸ ψυγεῖον ἀπὸ ἐπιτραπέζιας μηνιαίας δόσεις ἀπὸ τὸν κατασκευαστὴ του.

Σὲ 10 χρόνια περιβόητης Μηνιαίας δόσεις

Ὀπάλιον

ΚΑΤΑΣΚΕΥΑΖΟΝΤΑΙ ΗΛΕΚΤΡΙΚΑΙ ΒΙΤΡΙΝΑΙ ΠΑΝΤΟΠΩΛΕΙΩΝ - ΖΑΧΑΡΟΠΛΑΣΤΕΙΩΝ ΕΣΤΙΑΤΟΡΙΩΝ - ΨΥΚΤΕΣ ΥΔΑΤΟΣ

ΣΠΗΛΙΟΣ ΤΡΑΓΟΥΔΑΣ
ΚΟΛΟΚΟΤΡΩΝΗ-ΡΗΓΑ ΦΕΡΡΑΙΟΥ 54 τηλ. 44-21

ΠΑΓΩΤΟΜΗΧΑΝΑΙ
Χωνάκι—ΕΣΗΦ. Τὸ καύχημα τῆς Ἑλληνικῆς Βιομηχανίας.
Ἀντιπρόσωπος Δυτ. Ἑλλάδος
ΧΡ. ΑΛΕΞΟΠΟΥΛΟΣ
Καραϊσκάκη 197 ΠΑΤΡΑΙ — Τηλ. 34—44

ΣΧΟΛΗ ΣΩΦΕΡ
Κολοκοτρώνη 34 (Γκαρίζ)
Τηλέφωνον 23—45 Πάτραι

ΡΕΞ Σήμερον πρωϊνὴ 11—1 καὶ 2—12
ΕΡΩΤΑΣ... ΜΕ ΔΟΣΕΙΣ
Κώστας Χαντζηχρῆστος

ΙΝΤΕΑΛ Σήμερον πρωϊνὴ 11—1 καὶ 4—12
Η ΩΡΑΙΑ ΤΟΥ ΜΠΡΟΥΚΛΙΝ
Ἔγχρωμον—Σινεμασκόπ
Τζίνα Λολομπριγκίτα — Βιττόριο ντὲ Σίκα

ΠΑΝΘΕΟΝ Σήμερον 3—12
Δύο ἔργα μαζύ
1ον) Η ΕΥΝΟΟΥΜΕΝΗ ΤΟΥ ΠΑΣΣΑ 2ον) ΣΚΛΑΒΑ ΤΗΣ ΖΟΥΓΚΛΑΣ
(Κατάλληλα)

LAMBRETTA 125 L. D. ΔΡΑΧ. 13.400
ΑΠΗΛΛΑΓΜΕΝΗ ΕΙΣΦΟΡΑΣ
ΚΑΙ ΕΙΣ 16 ΜΗΝΙΑΙΑΣ ΔΟΣΕΙΣ
Μὲ ὀπίσθιον κάθισμα καὶ ἐφεδρικὸν τροχὸν
ΤΡΙΚΥΚΛΟΣ ΔΡΑΧ. 18.200

ΑΥΤΟΚΙΝΗΤΑ

	ΦΟΡΟΛ.	ΙΠΠ.	ΚΑΤΑΝ. ΔΟΧ.
LLOYD		4	340
FIAT	600	4	320
»	1100	8	240
SIMCA		9	220

Φορτηγὰ 1)2, 1, 4, 6 τόνν.
ΚΑΜΙΟΝΝΕΤΕΣ 1)4, 1)2 καὶ 1 τόνν.

Αὐτοκίνητα ΕΠΙΒΑΤΙΚΑ ΛΕΩΦΟΡΕΙΑ
FIAT - SIMCA
LLOYD Alexander TS
DE - SOTO SCANIA - VABIS
ΣΚΟΥΤΕΡ Lambretta
Γεωργικοὶ Ἑλκυστῆρες
BUNGARTZ
DAVID BROWN
Ἐλαστικὰ INDIA
Μεγάλες Εὐκολίες πληρωμῆς
ΠΑΝΟΣ ΓΕΩΡΓΑΝΤΑΣ
ΑΓΙΟΥ ΑΝΔΡΕΟΥ 93 ΠΑΤΡΑΙ • ΤΗΛ. 41-28

ΑΙΓΛΗ ΣΗΜΕΡΟΝ ΣΙΝΕΜΑΣΚΟΠ
ΠΡΩΪΝΗ 11 - 1 ΚΑΙ 2 - 12 Μ. Μ.
ΗΓΓΥΗΜΕΝΟΣ! ΩΡΑΙΟΤΕΡΟ ΦΙΛΜ ΔΕΝ ΞΑΝΑΕΙΔΑΤΕ ΠΟΤΕ!
Η ΓΥΝΑΙΚΑ ΚΑΙ ΤΟ ΝΕΥΡΟΣΠΑΣΤΟ
LA FEMME ET LE PANTIN τοῦ ΠΙΕΡ ΛΟΥΪ
ἔγχρωμον
ΣΙΝΕΜΑΣΚΟΠ 1959
ΑΝΤΟΝΙΟ ΒΙΛΑΡ (Ντὸν Ματέο)
Γυριεμένο στὴ ΣΕΒΙΛΛΗ ἀπὸ τὸν δαιμόνιο ἐκηνοθέτη
ΖΥΛΙΕΝ ΝΤΥΒΙΒΙΕ
ΜΠΡΙΖΙΤ ΜΠΑΡΝΤΟ
ΕΓΧΡΩΜΟΝ ΣΙΝΕΜΑΣΚΟΠ - ΑΚΑΤΑΛΛΗΛΟΝ

ΠΕΤΡΟΓΚΑΖ

Εἰς τὸ κατάστημά μας Γεροκωστοπούλου Ρήγα Φερραίου. Ἐκτὸς τῶν φημισμένων Εὐρωπαϊκῶν κουζινῶν διὰ ΠΕΤΡΟΓΚΑΖ διατίθενται καὶ τὰ ἐξαιρετικῆς ποιότητος εἰς ἀντοχὴν φημισμένα μεταλλικὰ ψυγεῖα ΛΙΝΤΟ. Ἡ μόνωσις τῶν μεταλλικῶν ψυγείων ΛΙΝΤΟ εἶναι ἐκ φυσικοῦ φελλοῦ ἀποστειρωμένου δι' ἀτμοῦ Πορτογαλλικῆς ἢ Ἱσπανικῆς προελεύσεως καὶ ὄχι συνθετικοῦ. Τὰ μεταλλικὰ ψυγεῖα ΛΙΝΤΟ διατίθενται μὲ μεγάλας εὐκολίας πληρωμῆς.

ΠΡΟΣΕΞΑΤΕ ΤΗΝ ΔΙΕΥΘΥΝΣΙΝ ΜΑΣ ΓΕΡΟΚΩΣΤΟΠΟΥΛΟΥ - ΡΗΓΑ ΦΕΡΡΑΙΟΥ