ΚΟΙΝΩΝΙΚΑ

ΘΕΑΜΑΤΑ

ΛΥΡΙΚΟΝ. Αθηναϊκή Σκηνή 8—10 και 10.30 μ.μ. Σήμερον το 2ον προγραμ.

ΑΛΑΜΠΡΑ. Σήμερον «Το Σμήνος Θύελλα» Κατάλληλον.

ΑΤΤΙΚΗ. (Σινεμασκόπ) Σήμερον 8.30—12,30 «Η Κοιλάς των Κερασιών» Ακατάλληλον.

ΕΣΠΕΡΟΣ. Σήμερον «Σήμερα παντρεύεται ο Άνδρας μου».

ΙΣΤΟΡΙΑ. Σήμερον 8.30—12.30 «Οτι Απέμεινε από τον Έρωτά μας» Ακατάλληλον.

ΚΕΝΙΘ. Σήμερον «Ο Δραπέτης του Στρατοπέδου Ζ 41» Κατάλληλον.

ΟΑΣΙΣ. Σήμερον «Ο Άνθρωπος της Νύχτας».

ΑΣΤΟΡΙΑ. Σήμερον «Το Μυστικό του Συνδικάτου του Εγκλήματος».

ΦΑΡΜΑΚΕΙΑ ΝΥΚΤΟΣ

Χ. Παταχρήστου Κορίνθου 158, Δαμπον. Διαδιώτη 'Αγ. Νικολάου 11

ΦΑΡΜΑΚΕΙΑ Ι.Κ.Α.

Γ. Βασιλόπουλος 'Αγ. Νικολάου 'Αρ. Ευαγγελόπουλος Γερμανού Κυριλλοπ. Α. Πλ. Γεωργίου Α' Κασπόγιαννης Κορίνθου 323, Οικον. Οικονόμου Κορίνθου 195, Στρατ. Στράτος 'Αγ. 'Ανδρέου 114 Σιγαλός Γούναρη 45.

Γεννήσεις

ΑΡΡΕΝΑ: Ευαγγέλου Φλωράτου, Βασιλείου Βασιλείου, 'Αν. Δημοπούλου, 'Ιωάννου Δημοπούλου, 'Ανδρέου Μητσοπούλου, 'Αθανασίου Μάντζαρη, Νικολάου 'Αναστασίου, Παναγιώτου Παναγιωτοπούλου, Χριστοφόρου Γερμενή, Σωτ. Θεοδωροπούλου, Βασιλείου Μιχαήλ Μιχαλοπούλου, Δημητρίου Μπελεζώνη, 'Αναστασίου Κοσμά, Γεωργίου Στεργίου, 'Αθανασίου Παγκοπούλου Σπυρίδωνος Δημήτρη.

ΘΗΛΕΑ: 'Αντωνίου 'Αλεξανδρή, Βασιλείου Σοφιανοπούλου, 'Αναστασίου Τυριντζή, 'Ανδρέου Ρουμελιώτου, 'Ιωάννου Ροπαλίδη, 'Ηλία Δημητρίου, 'Αγγέλου Μήλα, Σπυρίδωνος 'Αμπριάν, Νικολάου Λεβιδιώτου, Κωνσταντίνου 'Αγγελοπούλου, Δημητρίου Κωνσταντινοπούλου, 'Ιωάννου Παπάκου, Γεωργίου Θεοδώρου, 'Ιωάννου Ντερτινή, Βασιλείου Χαραλαμποπούλου, Γεωργίου Μητροπούλου, 'Ιωάννου Σαββά Παπάδη, Κωνσταντίνου Πήττα.

Γάμοι

Χρήστος Φίλης Πεντάλοφον Μεσσηνίου, Γερασιμούλα Αύγερινοπούλου Πάτραι.

Ευστάθιος Παπαγιαννόπουλος Πάτρα, Γιαννούλα Τσακανίκα, Λευκάδος Δωρίδος.

Βασίλειος 'Αντωνακόπουλος Δάφνης Καλαβρύτων, Παρασκευή 'Αναστασοπούλου Πάτραι.

Μιχαήλ Νακόπουλος Ζευγολατιό Αγραπιάς, Στέλλα Λιαπαπούλου Καλυβάτι.

Δημήτριος Θεοδωρόπουλος και Πατρούλα Μωραΐτη Πάτραι.

Ευάγγελος Καλφαγιάννης Πάτραι, Έλένη Κορωνάκη Αίγιον.

Κωνσταντίνος Κοσιβάκης Μηλιάνα Άρτης, 'Ανδριάνα 'Ηλιοπούλου Πάτραι.

Γεώργιος Κοσμάς Λαμπεία 'Ηλείας, Λαμπρινή Λαλαγιάννη Κριάτσιον Δωρίδος.

Ιωάννης 'Αθανασόπουλος Μιτόπολις, 'Αγγελική Μπακαλάρου Πάτραι.

Παναγιώτης Κολλιόπουλος Σούλι Πατρών, Παγώνα Καραγάννη Κλειθέα Πατρών.

Γεράσιμος Καλογερόπουλος Πάτραι, Γεωργία Δροσοπούλου Μονοδένδρι Πατρών.

Νικόλαος 'Ανδρεόπουλος Ίσωμα Πατρών, Δήμητρα Μαράτου, Πάτραι.

Παναγιώτης Δανελάτος Πάτραι 'Ηρώ Γεωργοπούλου Βασιλικόν Πατρών.

Γεώργιος Παπαντωνίου Δράμα, Λοχοντούλα Μοθωναίου Πάτραι.

Διονύσιος Μαρκάκης Καλλιπάδου Ζακύνθου, Σοφία Μηλαδοπούλου Κωνσταντινούπολις.

Τηλέμαχος Ξενόγιαννης και Ευαγγελία Καψάλη Πάτραι.

Στεφάν Σαχινιάν, Ρωσία, Συνοριϊκή Πανοσιάν Πάτραι.

'Αθανάσιος Φραγκουλάκης, Μυτιλήνη, Βασιλική Σαζακλή Πάτραι.

Ιωάννης Φωτόπουλος και Βασιλική Φωτάκη Πάτραι.

Θάνατοι

Δημήτριος Κωνσταντάκης ετών 66 Θεόδωρος Παπακωνσταντόπουλος 62 Λάζαρος 'Αναστασίου 63, Δημήτριος Χαραλάμπης 75, Μαρία Τσαγκρώνη 83, Κωνσταντίνος Στεμνιτσιώτης 80 Παναγιώτης Πανίτσας 82, Γεώργιος Καραβαγγέλης 53, Χρυσούλα Σακαλίδου 85, 'Αθηνά Λαλιώτη 76 Κωνσταντίνος Διαμαντόπουλος 77, Βασιλική Σουβαλιώτη 4 1)2 μηνών Γεώργιος Μπετχαβάς 31.

ΙΔΡΥΜΑ «ΑΡΤΟΣ ΖΩΗΣ»

ΕΝΟΙΚΙΑΖΕΤΑΙ διά σαιζόν ή καὶ ὁλόκληρον ἔτος ἀπαρτεμάν μὲ 5 δωμάτια, μὲ κῆπο καὶ ἀνθῶνα, νερὸ κρύο βουνοῦ, ἔναντι Στρατ. Νοσοκομείου, ἢ καὶ χωριστὰ δωμάτια διὰ σαιζόν. Πληροφορίαι Ἐπαυλις Λυμπεροπούλου ἔναντι Στρατ. Νοσοκομείου.

ο ▽ ο

Ἀγοράζω διάφορα ΑΡΧΕΙΑ, ΒΙΒΛΙΑ, ΠΕΡΙΟΔΙΚΑ, Παλαιᾶ χαρτιὰ καὶ Σακκοῦλες Τσιμέντου ΚΟΛΟΚΟΤΡΩΝΗ 47

ΓΕΝΙΚΑ ΦΡΟΝΤΙΣΤΗΡΙΑ

ΑΘ. Χ. Π ΝΑΓΟΠΟΥΛΟΥ

ΑΝΔΡ. Ι. ΜΠΕΛΕΖΙΝΗ

ΚΑΝΑΚΑΡΗ 157

ΗΡΧΙΣΕ ΛΕΙΤΟΥΡΓΟΥΝ

ΤΟ 5ΟΝ ΤΜΗΜΑ

Ὑποψηφίων Παιδαγωγικῶν Ἀκαδημιῶν.

Συνεχίζονται αἱ ἐγγραφαὶ ὑποψηφίων Παιδαγωγικῶν Ἀκαδημιῶν καὶ ἀνωτάτων Πανεπιστημιακῶν Σχολῶν ὡς καὶ ἀποφοίτων Ζ' τάξεως Γυμνασίου προοριζομένων διὰ θετικὰς καὶ Θεωρητικὰς σχολάς.

Μόνον τὰ Φροντιστήρια μας ἐξησφάλισαν κατὰ τὸ σπουδαστικὸν ἔτος 1958—1959.

3 Ὑποτροφίας εἰς τὴν Φιλοσοφικὴν.

2 Πρώτας θέσεις εἰς τὴν Θεολογικὴν

ΑΠΑΣΑΣ Τὰς ὑποτροφίας καὶ τὰς πρώτας θέσεις εἰς τὴν Παιδαγωγικὴν Ἀκαδημίαν Πατρῶν.

ΤΑ ΦΡΟΝΤΙΣΤΗΡΙΑ ΜΑΣ ΜΕΤΕΦΕΡΘΗΣΑΝ ΑΠΟ ΚΟΡΙΝΘΟΥ 221 ΕΙΣ ΚΑΝΑΚΑΡΗ 157

Φυσιολατρικός ΣΥΝΔΕΣΜΟΣ ΠΑΤΡΩΝ

ΘΕΡΙΝΑΙ ΕΚΔΡΟΜΑΙ

ΓΙΟΥΓΚΟΣΛΑΥΙΑ-ΑΥΣΤΡΙΑ 9-29 ΑΥΓΟΥΣΤΟΥ 1959

ΚΡΗΤΗ 23-30 ΙΟΥΛΙΟΥ 1959

ΡΟΔΟΣ 18-27 ΑΥΓΟΥΣΤΟΥ 1959

ΕΚΘΕΣΙΣ ΘΕΣΣΑΛΟΝΙΚΗΣ ΑΝΑΤΟΛ. ΜΑΚΕΔΟΝΙΑ-ΔΥΤΙΚΗ ΘΡΑΚΗ 12-19 ΣΕΠΤΕΜΒΡΙΟΥ 1959

Ζητήσατε τὸ ἀναλυτικὸν πρόγραμμα ΚΑΝΑΚΑΡΗ 184-ΤΗΛ. 43-56

ΑΥΤΟΚΙΝΗΤΑ RENAULT

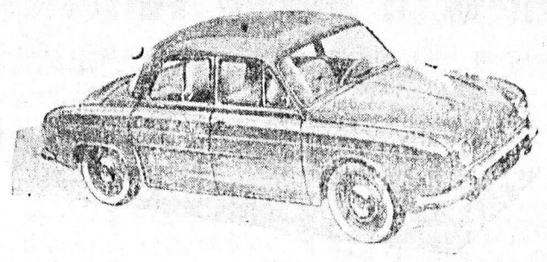

ΤΑ RENAULT Σᾶς ἐξασφαλίζουν στερεότητα, κομψότητα, καὶ οἰκονομία.
ΤΟ ΡΕΝΩ ΝΤΩΦΙΝ εἶναι κομψώτατον, 4 θυρῶν 5—6 θέσεων, μὲ πολλὰ κομφόρ, μόνον 6 φορολογισίμων ἵππων, μὲ κατανάλωσιν βενζίνης 300 χιλιόμετρα.
ΤΟ ΡΕΝΩ 4 C. V. ἔχει μόνον 42.000 δραχ. εἶναι στερεώτατον καὶ 4 θυρῶν εὐρύχωρον 4 5 θέσεων, 5 φορολογησίμων ἵππων μὲ κατανάλωσιν βενζίνης στὰ 320 χιλιόμετρα.

Καὶ χάρις στοὺς ἰδικούς ὅρους πωλήσεων ποὺ ἐπετύχαμε κατ' ἐξαίρεσιν διὰ τὴν περιοχὴν τῶν Πατρῶν δύνασθε νὰ προμηθευθῆτε καὶ σεῖς ἕνα RENAULT μὲ μικρὴ προκαταβολὴ καὶ μὲ μεγάλες εὐκολίες πληρωμῆς.

Ἀντιπρόσωπος
ΝΙΚΟΣ ΤΣΑΤΗΡΗΣ
Ρήγα Φερραίου 34. Τηλ. 34—96 — ΠΑΤΡΑΙ

ΜΙΧΑ - ΤΣΙΓΚΑ
ΞΕΝΟΔΟΧΕΙΟΝ 'ΩΛΕΝΟΣ'

Ὕψος 1120 μ.

Ἐξασφαλίσατε τὴν θερινὴν διαμονήν σας.

Ἐστιατόριον A LA CART.

Πληρ. Παντοπωλείον «Βοσκοπούλα». Τηλ. 31—98

Τηλέφωνον οἰκίας 46—60

ΗΡΧΙΣΕ ΛΕΙΤΟΥΡΓΟΥΣΑ Η ΝΕΑ
ΩΤΟ—ΡΙΝΟ—ΛΑΡΥΓΓΟΛΟΓΙΚΗ ΚΛΙΝΙΚΗ
ΙΩΑΝΝΟΥ Δ. ΦΛΟΓΕΡΑ
ΧΕΙΡΟΥΡΓΟΥ — ΩΤΟΡΙΝΟΛΑΡΥΓΓΟΛΟΓΟΥ
τ. Α' ἐσωτ. ἰατροῦ τῆς Ω.Ρ.Α. κλινικῆς τοῦ Εὐαγγελισμοῦ.
ΟΔΟΣ ΓΕΡΟΚΩΣΤΟΠΟΥΛΟΥ 29
Τηλ. 36 — 88

Τὸ ΙΑΤΡΕΙΟΝ τοῦ ἰατροῦ κ.
ΠΑΝΑΓΙΩΤΟΥ Γ. ΚΑΡΑΧΑΛΙΟΥ
Ἐπιμελητοῦ παθολογικῆς κλινικῆς Γεν. Νοσοκομείου Πατρῶν.
Μετεφέρθη Ἁγίου Νικολάου 80
Τηλέφωνον 21-18 — ΠΑΤΡΑΙ

Τὸ ἀκτινολογικὸν Ἐργαστήριον
Κ. ΔΗΜΗΤΡΑΚΟΠΟΥΛΟΥ
Μετεφέρθη Μαιζῶνος — Φιλοποίμενος
ἀριθ. 34 ἔναντι Δικαστικοῦ Μεγάρου
(ΠΑΛΑΙΟΝ ΤΜΗΜΑ ΜΕΤΑΓΩΓΩΝ)

ΕΝΔΙΑΦΕΡΟΥΣΑ ΓΝΩΣΤΟΠΟΙΗΣΙΣ

Γνωστοποιοῦμεν ὅτι μᾶς ἀνετέθη ἡ ἀντιπροσώπευσις ἐν τῇ περιφερείᾳ Πατρῶν τῶν προϊόντων τοῦ ἐργοστασίου τοῦ Συνεταιρισμοῦ Ἀγελαδοτρόφων Ἀσπροπύργου Ἀττικῆς

"ΑΣΠΡΟ"

1) Γάλα παστεριωμένον — ἐμφιαλωμένον τῆς ἡμέρας, ἀγνὸν 100%
2) Παγωτὰ ἐξαιρετικῆς ποιότητος μὲ ἀγνὰ ὑλικά, παντὸς τύπου.
3) Γιαούρτη ἐκλεκτή, βούτυρον καὶ γενικῶς ἅπαντα τὰ γαλακτοκομικὰ προϊόντα τοῦ ἐργοστασίου ΑΣΠΡΟ

Διὰ τὰς παραγγελίας σας ἀπευθυνθῆτε εἰς τὰ Γραφεῖα μας

ΑΝΤΙΠΡΟΣΩΠΕΙΑ "ΑΣΠΡΟ"
ΟΔΟΣ ΑΡΑΤΟΥ 4 Τηλέφωνον 23—10

ΕΤΗΣΙΟΣ ΕΟΡΤΗ ΜΕΓΑΛΟΜΑΡΤΥΡΟΣ ΜΑΡΙΝΗΣ
(Ἔναντι Στρατ. Νοσοκομείου)
Ἔπαυλις Λυμπεροπούλου

Τὴν ἐρχομένην Παρασκευὴν 17ην τρέχοντος θὰ τελεσθῇ Ἑσπερινὸς ὥραν 7ην μ.μ. μετὰ ἀρτοκλασίας καὶ θείου κηρύγματος.

Πρωϊνὴ λειτουργία 4—7 π.μ. καὶ ἡ δευτέρα 7—10 μετ' ἀρτοκλασίας καὶ θείου κηρύγματος ἐν τῷ κοινωνικῷ τῆς Ἁγ. καὶ ἐν τῷ Εὐαγγελίῳ τῆς Βας ὑπὸ τοῦ Ἀρχιμ. Ἀθ. Λυμπεροπούλου Καθηγητοῦ τῆς Θεολογίας ἐσχάτως ἐπανελθόντος ἐξ Ἀλλοδαπῆς ("Ιδρυμα "Αρτος Ζωῆς)

ο □ ο

Αἱμορροΐδες καὶ ἐπιπλοκαὶ αὐτῶν, περιεδρικὰ συρίγγια καὶ κιρσοὶ κνημῶν, θεραπεύονται ἀσφαλῶς καὶ ἄνευ ἐγχειρήσεως ὑπὸ τοῦ στομαχοεντερολόγου ἰατροῦ κ. Ν. Τσιλήρα. Κανάρη 49 τηλ. 39—33.

Ἀκτινολογικὰ Ἐργαστήρια ἰατροῦ ΝΙΚ. Κ. ΣΤΑΜΠΟΥΛΟΠΟΥΛΟΥ εἰδικοῦ ἀκτινολόγου. Τελευταίου τύπου ἐγκαταστάσεις ἀκτινολογικῶν μηχανημάτων τετραβαλβίδικων ΣΗΜΕΝΣ. Δέχεται Ρήγα Φερραίου 105 (πρώην Κλινικὴ Κ. Σταμπουλοπούλου τηλ. 39—75.

ΛΥΡΙΚΟΝ
ΑΘΗΝΑΪΚΗ ΜΟΥΣΙΚΗ ΣΚΗΝΗ
Καλλιτεχνικὴ Διεύθυνσις
Κ. ΠΑΠΑΚΩΝΣΤΑΝΤΙΝΟΥ
Ο ΜΙΧΑΛΗΣ ΒΡΟΝΤΑΚΗΣ
Παρουσιάζει
ΑΝΤΖΕΛΑ ΠΕΤΕΡ
ΚΑΙΤΗ ΜΑΣΤΡΕΚΙΝΗ
ΡΕΝΑ ΛΟΡΑΝΔΟΥ
ΤΖΕΝΝΥ ΖΑΝΙΝΟΥ
ΣΤΕΛΛΑ ΝΤΙΝΟΥ
ΓΙΩΡΓΟΣ ΝΑΚΟΣ
ΑΝΤΩΝΗΣ ΑΕΡΜΑΝ
ΓΙΑΝΝΗΣ ΖΑΝΙΝΟΣ
ΤΑΚΗΣ ΚΑΡΗΣ
Τὸν Ἰλλιουζονίστα
EGO
Τὴν χορεύτριαν ΛΙΑ ΝΤΑΛΙΑ
Λαϊκὸ Τραγούδι ΛΑΪΤΔΟΥ — ΝΕΟΦΩΤΗ
Μοντέρνο Τραγούδι ΤΡΙΟ ΑΠΟΛΛΩΝΙΟ
Ὀρχήστρα ΤΣΟΛΑΚΗ
ΣΗΜΕΡΟΝ
ΤΟ 2ΟΝ ΠΡΟΓΡΑΜΜΑ
Τιμαὶ Λαϊκαὶ Ἀπογευματιναί
Α' θέσις 8 Β' 6
ΒΡΑΔΥΝΑΙ ΚΑΙ ΚΥΡΙΑΚΑΙ
Α' θέσις 10 — Β' θέσις 6

ΟΑΣΙΣ
ΣΗΜΕΡΟΝ
Ἀστυνομικό, μυστήριο, μοναδικὸ σὲ δράση καὶ ἀγωνία.
ΕΝΤΑΣΙΣ ΝΕΥΡΩΝ
Ἡ ἱστορία ἑνὸς πληρωμένου Δολοφόνου
ΤΟ ΜΥΣΤΙΚΟ ΤΟΥ ΣΥΝΔΙΚΑΤΟΥ ΤΟΥ ΕΓΚΛΗΜΑΤΟΣ
Ἡ πολυτέλεια καὶ ἡ ἀθλιότης ἀγκαλιασμένες.
Ἕνα θέαμα πού γιὰ πρώτη φορὰ παρουσιάζεται μὲ τόση τόλμη στὸν Κινηματογράφο.
ΡΟΜΠΕΡΤ Α'ΓΚΕΡΣ ΤΖΟΡΤΖΙΑΝ ΤΖΟΝΣΟΝ ΑΚΑΤΑΛΛΗΛΟΝ

ΑΣΤΟΡΙΑ
ΣΗΜΕΡΟΝ 8.30—12.30
Μιὰ πολὺ Μεγάλη καὶ πολὺ Δυνατὴ ταινία.
Πολλὰ Κινηματογραφικὰ Ἔργα ὡς τώρα ἔχουν ἀγγίξει τὴν καρδιά σας μὰ προσπέρασαν καὶ ξεχάστηκαν
ΤΟ ΦΙΛΜ ΟΜΩΣ ΑΥΤΟ ΔΕΝ ΠΡΟΚΕΙΤΑΙ ΝΑ ΤΟ ΞΕΧΑΣΕΤΕ ΠΟΤΕ
ΟΤΙ ΑΠΕΜΕΙΝΕ ΑΠΟ ΤΟΝ ΕΡΩΤΑ ΜΑΣ
Θὰ γνωρίσετε ἕναν ἐντελῶς καινούργιο ΜΠΙΓΚ ΚΡΟΣΜΠΥ κοντὰ στὴν ὑπέροχη Σουηδέζα ΙΓΚΕΡ ΣΤΗΒΕΝΣ.
Ἀκατάλληλον

ΖΗΤΕΙΤΑΙ πρὸς ἀγορὰν οἰκία ἀνώγειος ἀποτελουμένη ἐξ 6 δωματίων, ὁ ἄνω ὄροφος μὲ ὅλα τὰ χρειώδη καὶ χώρου λουτροῦ, παραδοτέος ὁ ἄνω ὄροφος ἐν καλῇ καταστάσει. Ἀπὸ Πλατείας Βουδ — Παντοκράτορος Ἁγ. Βαρβάρας — Καρόλου. Πληροφορίαι Κορίνθου 305 ἄνω ὄροφος κ. Ἀνδρ. Ἀγγελόπουλον ἀπὸ 8 — 10 π.μ. καὶ 3 — 5 μ.μ.

ΠΩΛΕΙΤΑΙ ἐν Αἰγίῳ ἐπιβατικὸν αὐτοκίνητον μάρκας «Φίατ» φορολογίας 100 δραχ. μηνιαίως, καταναλωσεως βενζίνης 240 χιλιομ. τὸ δοχεῖον εἰς τιμὴν μεγάλης εὐκαιρίας. Πληροφορίαι κ. Κ. Καλάβρυταν Αἰγίου τηλ. 3—49.

ΖΗΤΕΙΤΑΙ ὑπηρεσία μισθὸς ἱκανοποιητικὸς. Πληροφορίαι ἐργοστάσιον πλεκτῶν πλατεία Ὑψηλῶν Ἀλωνίων 27 τηλ. 25—77.

PHILCO
καὶ
GENERAL ELECTRIC
Ἀσυζητητὶ τὰ καλλίτερα
Ἀμερικανικὰ Ἠλεκτρικὰ ψυγεῖα
Παρελάβομεν τὰ νέα μοντέλλα 1959
ΚΥΡΙΑΚΟΣ ΚΥΡΙΑΚΟΠΟΥΛΟΣ
ΜΑΙΖΩΝΟΣ 56
(Ἔναντι Καθολικῆς Ἐκκλησίας)

ΑΝΑΚΟΙΝΩΣΙΣ
ΕΡΓΟΣΤΑΣΙΟΥ "ΖΕΝΙΘ"
Δηλοῦμεν πρὸς ἄρσιν πάσης παρεξηγήσεως ὅτι τὰ ἀναψυκτικὰ ποτὰ (πορτοκαλάδες—λεμονάδες κλπ.) τοῦ ἐργοστασίου
(ΖΕΝΙΘ)
ΟΡΘΟΔΟΞΙΑΝ ΣΧΕΣΙΝ ἔχουν μὲ τὰ κυκλοφοροῦντα ὑπὸ τὸν τίτλον «Ζ».

Ἡ καλαισθησία καὶ ἡ πρακτικότης εἰς ἰδεώδη συνδυασμὸν
ΜΕΤΑΛΛΙΚΟΝ ΨΥΓΕΙΟΝ ΠΑΓΟΥ "ΠΙΤΣΟΣ"

● Ἀπὸ Ἀνοξείδωτο μέταλλο ● Μὲ σύστημα «ἀστραπιαίας» ψύξεως τοῦ νεροῦ ● Εὐρύχωρο θάλαμο. ● Αὐτόματο κλείσιμο. ● Ἰσχυρὰν μόνωσιν πάχους 7 ἑκ. ● Κλειδαριὰ ● Θαυμασίαν ἐμφάνισιν.

ΠΙΤΣΟΣ
ΠΡΟΪΟΝΤΑ ΠΟΙΟΤΗΤΟΣ
Ἀντιπροσωπεία καὶ παρακαταθήκη
ΑΡΓ. ΑΘΑΝΑΣΟΠΟΥΛΟΣ & ΑΝΔΡ. ΙΓΓΛΕΣΗΣ
ΠΑΤΡΕΩΣ 9 — ΤΗΛ. 39—88
ΠΩΛΗΣΙΣ ΜΟΝΟΝ ΧΟΝΔΡΙΚΗ

ΕΣΠΕΡΟΣ
ΣΗΜΕΡΟΝ
Ἕνα ἀριστούργημα τοῦ Γερμανικοῦ κινηματογράφου.
Ἕνα φίλμ γραμμένο ἀπὸ γυναῖκα γιὰ κάθε γυναῖκα. Μιὰ ταινία ποὺ θὰ τὴν δῆ κάθε ἄνδρας καὶ θὰ τὴν συνιστᾶ σὲ κάθε ἄνδρα
ΣΗΜΕΡΑ ΠΑΝΤΡΕΥΕΤΑΙ Ο ΑΝΔΡΑΣ ΜΟΥ!
Ὁ ἐφιάλτης σύζυγος τῆς ὀνύχικης εὐτυχίας Ὁ ἐραστής!
Η ΕΡΩΜΕΝΗ!
Μὲ τὴν ἀξέχαστη, τὴν γλυκειὰ «ΠΙΡΟΣΚΑ».
ΛΙΖΕΛΟΤΕ ΛΟΥΑΒΕΡ

ΑΛΑΜΠΡΑ
ΣΗΜΕΡΟΝ
Ἀπὸ θρίαμβο σὲ θρίαμβο! Τὸ μεγαλύτερο πολεμικὸ — ἀεροπορικὸ φίλμ ὅλων τῶν ἐποχῶν γραμμένο μὲ αἷμα ἡρώων στοὺς φλογισμένους οὐρανοὺς τῆς Εὐρώπης. Συγκλονιστικὲς ἀερομαχίες πάνω ἀπ' τὴν κόλασι τοῦ τοῦ Δυτικοῦ μετώπου.
ΤΟ ΣΜΗΝΟΣ ΘΥΕΛΛΑ
ΤΑΜΙ—ΧΑΝΤΕΡ—ΕΤΣΙΚΑ ΣΟΥΡΡΩ
Θέαμα ποὺ γεμίζει τὴν ψυχὴ ἀπὸ μεγαλεῖο.

ΓΝΩΣΤΟΠΟΙΗΣΙΣ

Πρὸς τοὺς κ.κ. Ζυθοπῶλας, παντοπῶλας, καὶ καφεπῶλας.

Τὸ ἀπὸ 10ετίας λειτουργοῦν Πρατήριον χονδρικῆς πωλήσεως τῶν προϊόντων τῆς Ἄνω. Ἑταιρ. «ΠΕΤΡΟΣ ΜΑΜΟΣ» φέρει εἰς γνῶσιν Ὑμῶν ὅτι οὐδεμίαν σχέσιν, ἢ συνεργασίαν ἔχει μετὰ ὑπαρχόντων ἄλλων τοιούτων.

ΠΩΛΗΣΙΣ ΧΟΝΔΡΙΚΗ
ΖΥΘΟΥ εἰς βαρέλια
ΖΥΘΟΥ εἰς φιάλας τῶν 500 γραμ.
ΖΥΘΟΥ εἰς φιάλας τῶν 330 γραμ. καὶ
ΠΟΡΤΟΚΑΛΑΔΑΣ

Παράδοσις εἰς τὰ καταστήματα τῶν κ. κ. πελατῶν δι' ἰδίων μας μεταφορικῶν μέσων.

ΕΥΣΤ. ΠΑΠΑΣΤΑΘΟΠΟΥΛΟΣ
Ὁδὸς Ὄθωνος—Ἀμαλίας 44—Τηλέφ. 36—25

ΑΙΓΛΗ
ΣΗΜΕΡΟΝ 8.30 - 12.30

ΖΕΝΙΘ Σήμερον