ΙΔΡΥΤΗΣ: ΑΝΔΡΕΑΣ ΒΡΗΣ
ΓΡΑΦΕΙΑ — ΤΥΠΟΓΡΑΦΕΙΑ
ΟΔΟΣ ΓΕΡΟΚΩΣΤΟΠΟΥΛΟΥ 30
ΑΡΙΘΜΟΣ ΤΗΛΕΦΩΝΟΥ 23 — 84
ΤΙΜΗ ΦΥΛΛΟΥ δραχμαί 1,50

ΕΘΝΙΚΟΣ ΚΗΡΥΞ

ΠΟΛΙΤΙΚΗ ΚΑΙ ΕΙΔΗΣΕΟΓΡΑΦΙΚΗ ΕΦΗΜΕΡΙΣ ΠΑΤΡΩΝ

ΔΕΥΤΕΡΑ 23 ΝΟΕΜΒΡΙΟΥ 1959
Ἀνατολὴ Ἡλίου 7.17. Δύσις 5.07
ΑΜΦΙΛΟΧΙΟΥ — ΓΡΗΓΟΡΙΟΥ
ΠΕΡΙΟΔΟΣ ΔΕΥΤΕΡΑ
Ἔτος 26ον. Ἀριθμὸς φύλλου 1718

ΚΑΤΑ ΤΗΝ ΠΡΟΣΕΧΗ ΑΦΙΞΙΝ ΤΟΥ ΕΙΣ ΑΘΗΝΑΣ

ΟΙΚΟΝΟΜΙΚΑ ΚΥΡΙΩΣ ΖΗΤΗΜΑΤΑ ΘΑ ΣΥΖΗΤΗΣΗ Ο ΠΡΟΕΔΡΟΣ ΑΪΖΕΝΧΑΟΥΕΡ ΕΙΣ ΤΗΝ ΕΛΛΑΔΑ

ΔΕΝ ΥΠΑΡΧΕΙ ΘΕΜΑ ΒΑΣΕΩΝ ΠΥΡΑΥΛΩΝ

ΝΕΑ ΥΟΡΚΗ 23. — Κατὰ πληροφορίας ἐξ Οὐάσιγκτων ἀπὸ τοῦ Λευκοῦ Οἴκου καθωρίσθησαν αἱ λεπτομέρειαι τοῦ ταξιδίου τοῦ πρόεδρου Ἀϊζενχάουερ, τὸ ὁποῖον θὰ διαρκέσῃ ἀπὸ τῆς 3ης μέχρι τῆς 20ῆς Δεκεμβρίου. Οὕτω τελικῶς ὁ Ἀμερικανὸς πρόεδρος, θὰ ἐπισκεφθῇ ἀλληλοδιαδόχως, τὴν Ἰταλίαν, Τουρκίαν, Πακιστὰν, Ἀφγανιστάν, Ἰνδίας, Περσίαν, Ἑλλάδα Γαλλίαν, Ἱσπανίαν καὶ Μαρόκον.

Αἱ συνομιλίαι του εἰς Ρώμην θὰ εἶναι κυρίως κατατοπιστικαί, εἰς δὲ τὴν Τουρκίαν, θὰ λάβουν στρατιωτικοοικονομικὴν μορφήν. Εἰς Πακιστὰν, Ἀφγανιστὰν, Ἰνδίας καὶ Περσίαν αἱ συνομιλίαι θὰ περιστραφοῦν εἰς τὸ ζήτημα τῶν πυρηνικῶν βάσεων καὶ τῶν πιέσεων τὰς ὁποίας ὑφίστανται αἱ ἐν λόγῳ χῶραι ἐκ μέρους τῆς Σοβιετικῆς Ἑνώσεως, διὰ τὴν ἀπομάκρυνσίν των ἐκ τῆς πολιτικῆς ἐπιρροῆς τῶν Ἡνωμ. Πολιτειῶν.

Εἰς τὴν Ἑλλάδα αἱ συνομιλίαι τοῦ κ. Ἀϊζενχάουερ, θὰ περιορισθοῦν κυρίως εἰς τὸ οἰκονομικὸν θέμα, δεδομένου ὅτι ἡ Ἑλληνικὴ Κυβέρνησις ἔχει ζητήσῃ αὔξησιν τῆς παρεχομένης Ἀμερικανικῆς βοηθείας.

Ἐπίσης ὁ πρόεδρος Ἀϊζενχάουερ θὰ κατατοπισθῇ ἐπὶ τῶν ἀπόψεων τῆς Ἑλληνικῆς Κυβερνήσεως, διὰ τὴν ὑπὸ τοῦ Σοβιετικοῦ συνασπισμοῦ προτεινομένην Βαλκανικὴν διάσκεψιν, διὰ τὸ θέμα τῆς δημιουργίας ἀπυραύλου Βαλκανικῆς ζώνης, ἄποψιν τὴν ὁποίαν εὐνοεῖ καὶ ὑποστηρίζει ἡ Γιουγκοσλαβία.

Ὡς πρὸς τὸ θέμα τῆς δημιουργίας Ἀμερικανικῶν βάσεων εἰς τὴν Ἑλλάδα δὲν θὰ διεξαχθοῦν συζητήσεις, δεδομένου ὅτι οἱ Ἀμερικανοὶ στρατιωτικοὶ ἐμπειρογνώμονες, δὲν θέγουν, ἐπὶ τοῦ παρόντος, τουλάχιστον τοιαύτην ἄποψιν, καθ' ὅσον, ἐὰν τελικῶς ἀποφασισθῇ ἡ δημιουργία τοιούτων, θὰ προτιμηθοῦν αἱ χῶραι ἐγγύτερον εὑρισκόμεναι πρὸς τὴν Ρωσσίαν, ἡ Τουρκία, τὸ Πακιστὰν, Ἀφγανιστὰν, αἱ Ἰνδίαι καὶ ἡ Περσία.

Εἰς τὴν Γαλλίαν ὁ πρόεδρος Ἀϊζενχάουερ θὰ διεξάγῃ σοβαρωτάτας συνομιλίας μετὰ τοῦ προέδρου Ντὲ—Γκὼλ, δεδομένου ὅτι ὁ τελευταῖος δὲν θέλει νὰ συμμορφωθῇ μὲ τὴν ἀπόφασιν τοῦ ΟΗΕ διὰ τὴν μὴ ἐκτέλεσιν πυρηνικῶν δοκιμῶν εἰς τὴν Σαχάραν. Ἐπίσης ὁ πρόεδρος Ἀϊζενχάουερ θὰ προσπαθήσῃ νὰ μεταπείσῃ τὸν Ντὲ—Γὼλ διὰ τὴν συντομωτέραν σύγκλησιν τῆς διασκέψεως ἀνωτάτου ἐπιπέδου καὶ νὰ μὴ ἐπιμείνῃ ὅπως αὕτη συνέλθῃ τὸν προσεχῆ Ἀπρίλιον.

Τέλος αἱ ἱσπανοαμερικανικαὶ συνομιλίαι θὰ ἔχουν κυρίως οἰκονομικὸν εἰς δὲ τὸ Μαρόκον, θὰ ἐπιθεωρήσῃ τὰς Ἀμερικανικὰς βάσεις.

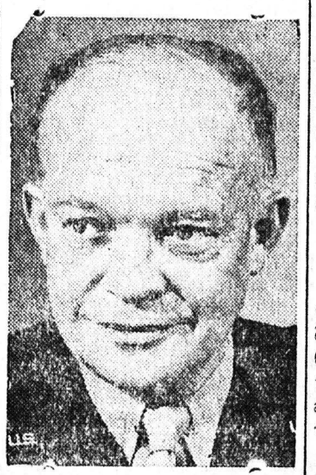

Ὁ Πρόεδρος κ. Ἀϊζενχάουερ

ΕΙΣ ΤΗΝ ΒΗΡΥΤΤΟΝ

ΕΙΚΟΣΙ ΝΕΚΡΟΙ ΑΠΟ ΑΕΡΟΠΟΡΙΚΟΝ ΔΥΣΤΥΧΗΜΑ

ΛΟΝΔΙΝΟΝ, 23. Κατὰ πληροφορίας ἐκ Βηρυττοῦ 20 ἄτομα ἐφονεύθησαν χθὲς ὅταν ἀεροπλάνον κατέπεσε καὶ συνετρίβη ὀλίγον μετὰ τὴν ἀπογείωσίν του ἐκ τοῦ ἀεροδρομίου τῆς Βηρυττοῦ. Οἱ περισσότεροι τῶν φονευθέντων ἐπιβατῶν ἦσαν Τοῦρκοι καὶ Τσεχοσλοβάκοι, περιελαμβάνοντο δὲ μεταξὺ αὐτῶν καὶ δύο Ἀμερικανοί.

ΕΙΣ ΤΗΝ ΚΟΥΒΑΝ

ΑΒΑΝΑ, 23. Ἡ κυβέρνησις τῆς Κούβας ἐξέδωσε χθὲς νόμον διὰ τοῦ ὁποίου ὁρίζεται ὅτι τὸ 60 ο/ο τῶν κερδῶν τῶν ἑταιριῶν πετρελαίου τῆς χώρας θὰ περιέρχεται τοῦ λοιποῦ εἰς τὸ Κράτος.

ΗΓΕΤΑΙ ΤΟΥ ΔΚΕΛ
ΘΑ ΔΙΕΛΘΟΥΝ ΕΚ ΠΑΤΡΩΝ

Τὸ ἀπόγευμα σήμερον διέρχονται ἐκ Πατρῶν καὶ θὰ παραμείνουν ἐπ' ὀλίγας ὥρας οἱ βουλευταὶ κ. κ. Στέλιος Ἀλλαμανῆς ἀρχηγὸς τοῦ Δημοκρατικοῦ Κόμματος Ἐργαζομένου Λαοῦ, Κων. Μητσοτάκης καὶ Λεύλης. Οὗτοι θὰ δεχθοῦν τοὺς φίλους των εἰς τὸ γραφεῖον τοῦ πολιτευτοῦ κ. Βασιλείου Βελλοπούλου, δικηγόρου.

ΤΟ «ΒΟΥΛΚΑΝΙΑ»

Τὴν μεσημέριαν τοῦ προσεχοῦς Σαββάτου καταπλέει εἰς Πάτρας προερχόμενον ἐκ Νέας Ὑόρκης τὸ ἰταλικὸν ὑπερωκεάνειον «Βουλκάνια» τὸ ὁποῖον ἀφοῦ ἀποβιβάσῃ ἐπιβάτας ἐξ Ἡνωμένων Πολιτειῶν θὰ ἀποπλεύσῃ διὰ Βενετίαν καὶ Τεργέστην.

"Αν καὶ δὲν θὰ τεθῇ θέμα ἐμπιστοσύνης

ΑΡΧΙΖΕΙ ΑΥΡΙΟΝ ΕΙΣ ΤΗΝ ΒΟΥΛΗΝ Η ΣΥΖΗΤΗΣΙΣ ΕΠΙ ΘΕΜΑΤΩΝ ΟΙΚΟΝΟΜΙΚΗΣ ΚΑΙ ΕΞΩΤΕΡΙΚΗΣ ΠΟΛΙΤΙΚΗΣ

Ἡ Κυβέρνησις ἐν ὄψει σοβαρῶν προβλημάτων

ΑΘΗΝΑΙ. Ἡ Βουλὴ κατὰ τὴν σημερινὴν συνεδρίασίν της θὰ ἀσχοληθῇ μὲ νομοθετικὴν ἐργασίαν. Εἰς τὴν ἡμερησίαν διάταξίν της ἐγγράφησαν τέσσαρα νομοσχέδια δευτερευούσης σημασίας τὰ ὁποῖα κατατεθέντα εἰς τὴν Βουλὴν κατὰ τὴν προηγουμένην σύνοδον ἔτυχον ἐπεξεργασίας παρὰ τῶν οἰκείων κοινοβουλευτικῶν ἐπιτροπῶν.

Ἐν τῷ μεταξὺ κατηρτίσθησαν αἱ κοινοβουλευτικαὶ ἐπιτροπαί, αἱ ὁποῖαι ἀφοῦ ἐκλέξουν τὰ προεδρεῖα των, θὰ συνέλθουν ἐντὸς τῶν προσεχῶν ἡμερῶν, διὰ νὰ ἐπιληφθοῦν τῆς ἐπεξεργασίας τῶν κατατεθησομένων νομοσχεδίων.

Ἀβίαιον, ὡς γνωστόν, θὰ ἀρχίσῃ εἰς τὴν Βουλὴν ἡ συζήτησις ἐπὶ τῶν οἰκονομικῶν καὶ τῶν γενικωτέρων ἐσωτερικῶν ζητημάτων ἐν συνδυασμῷ μὲ ἐξωτερικὰ θέματα. Κατὰ τὴν ἐπελθοῦσαν συμφωνίαν θὰ συζητηθῇ κατ' ἀρχὴν ἡ ἐπερώτησις τοῦ βουλευτοῦ κ. Γ. Μαύρου ἐπὶ τῆς οἰκονομικῆς πολιτικῆς τῆς κυβερνήσεως καὶ ἐν συνεχείᾳ θὰ γίνῃ συζήτησις ἐπὶ τῆς ἐπερωτήσεως τοῦ κ. Στ Μερκούρη, τῆς ἀναφερομένης εἰς τὴν ἐξωτερικὴν πολιτικὴν Ἐπ, αὐτῶν καὶ τῶν ἄλλων συναφῶν ἐπερωτήσεων, τῶν ἀναγεγραμμένων εἰς τὴν ἡμερησίαν διάταξιν, θὰ λάβουν τὸν λόγον οἱ ἀρχηγοὶ τῶν κομμάτων πρώτου καὶ ἀκολούθως οἱ βουλευταί, οἱ ἐπιθυμοῦντες νὰ ἀσκήσουν κριτικὴν ἐπὶ τοῦ κυβερνητικοῦ ἔργου.

Ὡς ὑπολογίζεται ἡ γενικὴ πολιτικὴ συζήτησις θὰ ἀπασχολήσῃ τὴν Βουλὴν, ἐπὶ δύο περίπου ἑβδομάδας, κατὰ τὰς συνεδριάσεις τὰς ἀφιερωμένας εἰς τὸν κοινοβουλευτικὸν ἔλεγχον. Πάντως δὲν πρόκειται νὰ τεθῇ πολιτικὸν θέμα ἀπὸ τὴν ἀντιπολίτευσιν ἢ τὴν Κυβέρνησιν, ἐφ' ὅσον προσφάτως διεπιστώθη ὅτι παραμένει ἀμετάθλητος καὶ σταθερὰ ἡ ἐξ 171 ψευλευτῶν κυβερνητικὴ πλειοψηφία.

⁂

Ὁπωσδήποτε κατὰ τὴν γνώμην ἀμερολήπτων παρατηρητῶν, ἡ κυβέρνησις θὰ δεχθῇ εἰς τὸ ἐγγύς μέλλον μίαν περίοδον σχετικῆς δοκιμασίας. Τονίζεται δηλαδὴ ὅτι ὑπὸ τὰς σημερινὰς συνθήκας ἡ κυβέρνησις δὲν ἔχει μὲν λόγους νὰ ἀνησυχῇ διὰ τὴν κοινοβουλευτικὴν της πλειοψηφίαν, ἀνησυχεῖ ὅμως διὰ τὸ κλίμα τὸ ὁποῖον θὰ δημιουργηθῇ ἐκ τῆς συζητήσεως ἐνδεχομένως δὲ καὶ ἀπὸ τὸ γεγονός, ὅτι θὰ δοθῇ εὐκαιρία ἀνασυντάξεως τῶν δυνάμεων τῆς ἀντιπολιτεύσεως ἐντὸς καὶ ἐκτὸς τῆς Βουλῆς.

Ὑπὸ τὰς ἀνωτέρω συνθήκας ὅθεν θεωρεῖται βέβαιον, ὅτι ἡ ἀρχομένη αὔριον γενικὴ πολιτικὴ συζήτησις εἰς τὴν Βουλὴν θὰ δραστηριοποιήσῃ καὶ πάλιν τὴν Ἀντιπολίτευσίν καὶ θὰ ἀναθερμάνῃ τὴν πολιτικὴν ἀτμόσφαιραν.

Ἐν τῷ μεταξὺ θὰ πρέπει νὰ σημειωθῇ, ὅτι τὰ ἀπασχολοῦντα αὐτὴν τὴν στιγμὴν τὴν κυβέρνησιν προβλήματα εἶναι τρία.

1) Ἡ διεθνὴς ὕφεσις καὶ ἡ προσαρμογὴ εἰς αὐτὴν τῆς Ἑλληνικῆς πολιτικῆς.

2) Αἱ ἐξελίξεις ἐν Κύπρῳ καὶ ἰδίως τὸ ἐνδεχόμενον νὰ προβληθῇ ὑποψηφιότης διὰ τὸ προεδρικὸν ἀξίωμα καὶ ἐκ μέρους τοῦ νεοϊδρυθέντος ἐκεῖ κόμματος τῆς Δημοκρατικῆς Ἑνώσεως καί

3) Αἱ πληροφορίαι αἱ ὁποῖαι δὲν ἔτυχον ἐπιβεβαιώσεως, ὅτι ἐκ μέρους τῆς Σοβιετικῆς Ἑνώσεως εἶναι πιθανὸν νὰ προέλθουν προσφοραὶ ἀθρόας ἀπορροφήσεως ὑπ' αὐτῆς τῶν Ἑλληνικῶν ἀγροτικῶν προϊόντων. Αἱ πληροφορίαι αὗται πράγματι εἶναι ἐκδηλον, ὅτι προεκάλεσαν τὸ ἐνδιαφέρον τῶν κυβερνητικῶν κύκλων, οἱ ὁποῖοι μελετοῦν τὸν τρόπον ἀντιμετωπίσεως τῶν προσφορῶν αὐτῶν εἰς ἣν περίπτωσιν αὗται ἐκδηλωθοῦν.

Καθιεροῦνται διὰ πρώτην φορὰν

ΤΙ ΕΙΝΑΙ ΑΙ ΕΠΙ ΣΥΝΔΡΟΜΗ ΝΕΑΙ ΤΗΛΕΦΩΝΙΚΑΙ ΣΥΝΔΙΑΛΕΞΕΙΣ

Ηὐξημένη δαπάνη κατὰ 50 ο/ο

Σχετικῶς μὲ τὴν γενομένην ὑπὸ τοῦ ΟΤΕ ἀνακοίνωσιν, ὅτι γίνονται δεκταὶ ὑπὸ τοῦ Ὀργανισμοῦ Ἡλεκτρικοεινωνιῶν καὶ εἰδικώτερον ὑπὸ τῶν τηλεφωνικῶν ὑπεραστικῶν κέντρων, τηλεφωνικαὶ συνδιαλέξεις ΕΠΙ ΣΥΝΔΡΟΜΗ, πληροφορούμεθα συμπληρωματικῶς τὰ ἑξῆς.

Ὅταν λέγομεν ἐπὶ "συνδρομῇ" τηλεφωνικαὶ συνδιαλέξεις, ἐννοοῦμεν τὰς ὑπεραστικὰς ἐκείνας συνδιαλέξεις, αἱ ὁποῖαι διεξάγονται καθ' ἑκάστην ἡμέραν μεταξὺ τῶν αὐτῶν τηλεφωνικῶν συνδέσεων κατὰ τὴν αὐτὴν ὥραν καὶ τέλος, διὰ τὴν αὐτὴν χρονικὴν διάρκειαν ἐκ τῶν προτέρων συμφωνημένην.

Αἱ συνδιαλέξεις αὐταὶ ἐπὶ συνδρομῇ, συνομολογοῦνται διὰ χρονικὸν διάστημα ἑνὸς πλήρους μηνὸς ἢ μιᾶς ἀδιαιρέτου περιόδου ἑπτὰ συνεχῶν ἡμερῶν τῆς συνδρομῆς ἀναπεμπόμενης σιωπηρῶς ἀπὸ μηνὸς εἰς μῆνα καὶ ἀπὸ ἑπταημέρου εἰς ἑπταήμερον, ἐφ' ὅσον δὲν καταγγέλλεται ἐγγράφως ὑπὸ τοῦ συνδρομητοῦ ἢ τῆς ἁρμοδίας ὑπηρεσίας τοῦ ΟΤΕ. Τοὐλάχιστον μίαν ἡμέραν πρὸ τῆς λήξεως τῆς συνομολογηθείσης περιόδου.

Εἰς τὰς περιπτώσεις μηνιαίας συνδρομῆς, ἕκαστος μὴν ὑπολογίζεται ὡς περιλαμβάνων τριάκοντα ἡμέρας. Ἐν τούτοις οἱ συνδρομηταὶ μηνιαίας συνδρομῆς δικαιοῦνται, ἐὰν δηλώσουν τοῦτο κατὰ τὴν συνομολόγησιν τῆς συνδρομῆς νὰ παραιτοῦνται τῆς χρήσεως τῆς συνδρομῆς των κατὰ μίαν ὁλανθηποτε ἡμέραν τῆς ἑβδομάδος, ἡ ἡμέρα δὲ αὐτὴ δέον νὰ εἶναι ἡ αὐτὴ καθ' ἑκάστην ἑβδομάδα.

Διὰ τὰς ἐπὶ συνδρομῇ συνδιαλέξεις ἀπαιτεῖται ἡ ὑπογραφὴ συμφωνητικοῦ παρὰ τοῦ αἰτοῦντος καὶ ἡ προκαταβολὴ τῶν τελῶν τα ὁποῖα εἶναι ηὐξημένα κατὰ 50% ἐν συγκρίσει πρὸς μίαν κανονικὴν συνδιάλεξιν.

Αἱ ἐπὶ συνδρομῇ συνδιαλέξεις πραγματοποιοῦνται ἀνευ εἰδοποιήσεως ὑπὸ τοῦ ΟΤΕ κατὰ τὴν συμπεφωνημένην ὥραν, ἑκτὸς μόνον ἂν ἐκείνην τὴν στιγμὴν ἐγκρμοῦν ἐπείγουσαι κρατικαί, ἐπείγουσαι ὑπηρεσιακαὶ ἢ ὑπερεπείγουσαι ἰδιωτικαὶ συνδιαλέξεις, ὁπότε ἡ τηλεφωνικὴ σύνδεσις πραγματοποιεῖται εὐθὺς μετὰ ἀπὸ αὐτάς.

Σχέδια ὑπὸ διαπραγμάτευσιν

Η "ΚΕΝΤΡΙΚΗ ΠΑΤΡΑ,, ΣΥΝΤΟΜΩΣ ΘΑ ΑΛΛΑΞΗ ΟΨΙΝ ΡΙΖΙΚΩΣ

Τοποθετήσεις νέων φωτεινῶν σωμάτων

Πληροφορούμεθα, ὅτι ὁ Δῆμος Πατρέων εὑρίσκεται κατ' αὐτὰς εἰς διαπραγματεύσεις μὲ ξένην μεγάλην βιομηχανίαν ἠλεκτρισμοῦ προκειμένου νὰ ἀνατεθῇ εἰς αὐτὴν ἡ πλήρης ἀνανέωσις τοῦ δικτύου ἠλεκτροφωτισμοῦ τῆς πόλεως τοὐλάχιστον εἰς ὅ,τι ἀφορᾷ τὰς κεντρικὰς συνοικίας καὶ κεντρικὰς ὁδούς.

Εἰδικώτερον ἀποτελεῖ πρόθεσιν τοῦ Δήμου ὅπως ἀντικατασταθῇ τὸ συντομώτερον ὁ ἠλεκτροφωτισμὸς ὅλων τῶν ὁδῶν καὶ πλατειῶν, μὲ νέα φωτιστικὰ σώματα ἐξαιρετικῆς ἀποδόσεως, ὅμοια τῶν ὁποίων, ἀλλὰ εἰς περιωρισμένον ἀριθμὸν ἔχουν ἤδη τοποθετηθῇ πέριξ τοῦ κεντρικοῦ κυκλικοῦ κήπου τῆς πλατείας Ὑψηλῶν Ἀλωνίων. Ἐφ' ὅσον τελικῶς τὸ σχέδιον πραγματοποιηθῇ—καὶ καθ' ὅλας τὰς ἐνδείξεις θὰ πραγματοποιηθῇ— θὰ πρέπει νὰ ἀναμένεται, ὅτι ἡ «νυκτερινὴ Πάτρα» θὰ ἀλλάξῃ κυριολεκτικῶς ὄψιν.

ΕΝΤΟΝΟΣ ΔΙΑΜΑΡΤΥΡΙΑ
ΤΩΝ ΜΥΛΕΡΓΑΤΩΝ ΠΑΤΡΩΝ

Σήμερον τὴν 6ην μ.μ. εἰς τὴν αἴθουσαν τοῦ Ἐργατικοῦ Κέντρου συγκροτεῖται Γενικὴ Συνέλευσις τοῦ Συλλόγου Προσωπικοῦ Κυλινδρομύλων Πατρῶν πρὸς ἐξέτασιν τοῦ σοβαροῦ ζητήματος τοῦ μέλλοντος τοῦ ἀσφαλιστικοῦ Ὀργανισμοῦ τῆς τάξεως.

Οἱ ἐνδιαφερόμενοι τονίζουν ὅτι ὁ ὡς ἄνω ὀργανισμὸς δαίνει πρόθεσιν νὰ διακλύσῃ διότι ἔχουν μειωθῇ οἱ πόροι του διὰ πολλοὺς λόγους ἐν οἷς σοβαρώτερος ἡ λαθραία εἰσαγωγὴ ἑτοίμων ἀλεύρων εἰς τὰς πόλεις ἐκ τῶν ἀγροτικῶν ἀλευρομύλων.

Ἕνα παλαιὸν αἴτημα τῆς πόλεως ἱκανοποιεῖται

ΑΡΧΙΖΕΙ Η ΑΝΕΓΕΡΣΙΣ ΤΗΣ ΙΧΘΥΟΣΚΑΛΑΣ

ΚΤΙΡΙΑΚΟΝ ΣΥΓΚΡΟΤΗΜΑ ΜΗΚΟΥΣ 100 ΜΕΤΡΩΝ

Αἱ Πάτραι καθίστανται ἁλιευτικὸν ἐμπορικὸν κέντρον

Ἡ ἀνέγερσις νέας συγχρονισμένης καὶ μεγάλης Ἰχθυοσκάλας, ἡ ὁποία ἀπετέλεσεν αἴτημα τῆς πόλεως ἀπὸ πολλῶν ἤδη ἐτῶν, δυνάμεθα νὰ εἴπωμεν, ὅτι εἰσῆλθεν πλέον εἰς τὴν ὁδὸν τῆς πραγματοποιήσεώς του.

Πράγματι, προχθὲς Σάββατον διεξήχθη εἰς τὰ γραφεῖα τῆς Λιμενικῆς Ἐπιτροπῆς ὁ μειοδοτικὸς διαγωνισμὸς διὰ τὴν ἀνάδειξιν ἐργολάβου ὁ ὁποῖος θὰ ἀναλάβῃ τὴν ἐκτέλεσιν τοῦ ἔργου καὶ μάλιστα μὲ τὴν ἀπαράβατον ὑποχρέωσιν, ὅπως τὸ παραδώσῃ ἕτοιμον ἐντὸς ἑνὸς ἐτους ἀπὸ τῆς σήμερον.

Καθ' ἃ πληροφορούμεθα ἡ ἐκτέλεσις τοῦ ἔργου κατεκυρώθη ἐπ' ὀνόματι τοῦ συμπολίτου μηχανικοῦ κ. Δημ. Χάραρη, ὁ ὁποῖος καὶ ἐγκαθίσταται ἐντὸς τῶν προσεχῶν ἡμερῶν πρὸς ἔναρξιν τῶν οἰκοδομικῶν καὶ λοιπῶν ἐργασιῶν, ἐν ἀναμονῇ καὶ τῆς ἐπικυρώσεως ἐν τῷ μεταξὺ τοῦ διαγωνισμοῦ ὑπὸ τοῦ ἁρμοδίου ὑπουργείου.

Ὑπὸ τοῦ Νομομηχανικοῦ ἡ ἀνέγερσις τῆς Ἰχθυοσκάλας εἶχε προγραμματισθῇ διὰ τὸ ποσὸν τῶν 6½ ἑκατομμυρίων δραχμῶν, εἰς τὸ ποσὸν δὲ αὐτὸ περίπου ὑπολογίζεται πράγματι ὅτι θὰ ἀνέλθῃ τελικῶς ἡ σχετικὴ δαπάνη.

Ἂς σημειωθῇ, ὅτι πρόκειται περὶ μάλλον ὀγκώδους ἔργου, δοθέντος ὅτι τὸ ὅλον κτιριακὸν συγκρότημα θὰ ἐκτείνεται εἰς μῆκος ἄνω τῶν 100 μέτρων, καὶ ὅτι θὰ διαθέτῃ ἐκτὸς μιᾶς ἀρκετὰ μεγάλης αἰθούσης δημοπρασιῶν τῶν ἁλιευμάτων ποὺ θὰ μεταφέρωνται ἐκεῖ, καὶ πλήρεις ἐγκαταστάσεις ψυγείων ἀποθῆκαι, γραφεῖα κ.λ.π

Ἡ Ἰχθυοσκάλα θὰ ἀνεγερθῇ εἰς τὸν παραθαλάσσιον χῶρον κάτωθι τοῦ Ἁγίου Ἀνδρέου καὶ δὴ εἰς ὃ σημεῖον ἡ πλατεῖα Τριῶν Ναυάρχων, συναντᾷ τὴν λεωφόρον Ὄθωνος Ἀμαλίας.

Ἂς σημειωθῇ, τέλος ὅτι ἡ ὑπαρξις Ἰχθυοσκάλας ἔχει μεγίστην σημασίαν, ὄχι μόνον διὰ τὸν ἁλιευτικὸν κόσμον, ἀλλὰ καὶ δι' ὁλόκληρον τὴν πόλιν. Τοῦτο δὲ διότι ἀσχέτως ἄλλων ἐξυπηρετήσεων θὰ ἐξασφαλισθῇ πλέον, ὅτι τὰ ἁλιεύματα θὰ εἶναι δυνατὸν νὰ συντηρηθοῦν καλῶς καὶ νὰ προωθοῦνται ἐπικαίρως εἰς τὴν κατανάλωσιν καὶ θὰ παύσῃ ἡ ἐνδεχομένη ἐκμετάλλευσις τῶν μικρῶν ἰχθυοπωλῶν ἀπὸ τοὺς μεγαλεμπόρους ἁλιείς.

Γενικώτερον δύναται νὰ λεχθῇ, ὅτι αἱ Πάτραι διὰ τῆς ἀνεγέρσεως τῆς Ἰχθυοσκάλας ἡ ὁποία, ὡς προελέχθη, θὰ εἶναι ὁπωσδήποτε ἑτοιμη ἐντὸς ἑνὸς ἔτους, θὰ καταστῇ ἕνα μεγάλο ἁλιευτικὸν ἐμπορικὸν κέντρον καὶ ὑπὸ τὴν ἔννοιαν αὐτὴν πλείστα ἁλιευτικὰ σκάφη, ἁλιεύοντα καὶ εἰς τὰ ἑλληνικὰ ὕδατα καὶ εἰς τὴν Μεσόγειον γενικώτερον θὰ ἔχουν ὡς ἀφετηρίαν των καὶ πρὸ παντὸς ὡς λιμένα κατάπλου μετὰ τὴν ἁλιείαν, τὰς Πάτρας.

Ἕνας ἀόμματος ἀπευθύνεται πρὸς τοὺς Συμπολίτας

ΟΙ ΤΥΦΛΟΙ ΑΠΟΖΟΥΝ ΕΚ ΤΗΣ ΕΡΓΑΣΙΑΣ ΤΩΝ ΑΞΙΟΛΟΓΩΝ ΕΡΓΩΝ ΕΠΙΤΕΛΕΙΤΑΙ ΕΙΣ ΤΑ ΕΡΓΑΣΤΗΡΙΑ ΤΥΦΛΩΝ

Ἡ ἐπαιτεία ἀνήκει εἰς τὸ παρελθόν

Συντάκτης μας ἐπεσκέφθη προχθὲς ἕνα τυφλὸν εἰς τὰ Ἐργαστήρια Τυφλῶν Πατρῶν καὶ τοῦ ἐζήτησε νὰ ἀναπτύξῃ δι' ὀλίγων τὰ ὅσα αὐτὸς καὶ οἱ ἄλλοι ἐν τῷ ἐργαστηρίῳ εἰσθάνονται κα ἰγενικώτερα πῶς ἀντιμετωπίζουν τὰ ποικίλα προβλήματά των. Καὶ ἰδοὺ ἡ ἀπάντησις ἑνὸς τυφλοῦ, ποὺ ἀπευθύνεται πρὸς τοὺς συμπολίτας:

Δὲν μπορεῖτε νὰ φαντασθῆτε πόσο κακὸ εἶναι τὸ σκοτάδι. Θὰ σᾶς ἔτυχε πολλὲς φορὲς νὰ βρεθῆτε σὲ μίαν νύκτα θεσσκότεινη, θὰ σᾶς ἔτυχε μιὰ βραδυὰ νὰ χαλάσουν τὰ ἠλεκτρικὰ φῶτα τοῦ σπιτιοῦ σας καὶ φαντάζεμαι τὴν ἀγωνία σας καὶ τὴ στενοχώρια σας. Τὶ νὰ εἰποῦμε ἐμεῖς οἱ δυστυχεῖς τυφλοὶ οἱ ὁποῖοι εἴμεθα καταδικασμένοι ἐφ' ὅρου ζωῆς νὰ μένωμεν εἰς τὸ σκοτάδι.

Κρίνοντας ἀπὸ τὸν ἑαυτόν μου καὶ πρέπει νὰ τὸ πιστέψετε, σᾶς διαβεβαιῶ ὅτι μέχρις τῆς ἱδρύσεως τῶν Συνεταιριστικῶν Ὀργανώσεων, δὲ τὸ μεθεπόμενον ἔτος. Τὸ ἀπέδειξε, μὲ τὴν ὀρθήν, ὀρθοτάτην λύσιν ποὺ ἔδωσεν εἰς τὸ θέμα τῆς ἐξαγωγῆς τῶν νωπῶν προϊόντων εἰς τὸ ἐσωτερικόν, διὰ τῆς ὀργανώσεως ἑνὸς μόνου φορέως ἐν συνεργασίᾳ ΑΤΕ καὶ Συνεταιρικῶν Ὀργανώσεων.

Δίδεται σήμερον εἰς τὸν κ. πρόεδρον τῆς κυβερνήσεως ἡ εὐκαιρία νὰ παραμερίσῃ ὅλες τὰς ἀντιθρώπτας οἰκονομικὰς παράγοντας καὶ νὰ ὁλοκληρώσῃ τὴν ὀρθόδοξον αὐτὴν γραμμήν, ἀποφασίζων τὴν ἀνάθεσιν τῆς ἐνιαίας διαχειρίσεως καὶ τῆς σταφίδος εἰς τὸν ΑΣΟ. Θὰ ἀποδείξῃ, ὅτι δὲν τὸν συγκινοῦν αἱ διαμαρτυρίαι τοῦ ὠργανωμένου κεφαλαίου πλέον δὲ τούτου ὅτι, ἀπαγκιστρωθείς ἀπὸ τοὺς οἰκονομικοὺς ἐγκεφάλους, βαδίζει μὲ βῆμα σημειωτόν, ἀλλὰ σταθερόν, εἰς τὴν χάραξιν καινούργιας οἰκονομικῆς πολιτικῆς, ἡ ὁποία, ἀνατρέπουσα τὰ καθιερωμένα θὰ αὐξήσῃ οὐσιωδῶς τὸ βιωτικὸν ἐπίπεδον τοῦ ἐργαζομένου Ἑλληνικοῦ λαοῦ, διὰ τῆς ἀπεμπλοκρύνσεως ὅλων τῶν παρασίτων καὶ ἐνδιαμέσων μεταξὺ παραγωγῆς καὶ καταναλώσεως, πλησιόν, αὐτῶν τὰς ὁποίας οὐδεὶς κυβερνήτης ἐτόλμησε νὰ θίξῃ, φοβούμενος ἴσως τὴν ἀνύπαρκτον, καθ' ἡμᾶς, κομματικὴν των δύναμιν.

Ἡ σταφὶς μας ἀναμένει καὶ σὺτὴ μὲ τὴν σειρὰν της τὴν ἐπέμβασίν τοῦ κ. Καραμανλῆ.

ΑΝΤΩΝ ΣΤΑΘΑΚΟΠΟΥΛΟΣ

Ἡ πρωταγωνίστρια τοῦ Ἑλληνικοῦ θεάτρου κυρία Μαίρη Ἀρώνη, εἰς στούντιο τοῦ Β.Β.Σ τοῦ Λονδίνου ὅπου μετέβη προσφάτως.

ΛΥΣΙΣ ΕΙΣ ΤΟ ΕΘΝΙΚΟΝ ΜΑΣ ΠΡΟΪΟΝ

Η ΣΤΑΦΙΣ ΔΙΑ ΤΗΣ ΣΤΑΦΙΔΟΣ

ΤΟΥ κ. ΑΝΤΩΝ. ΣΤΑΘΑΚΟΠΟΥΛΟΥ

Εἶναι γραμμένο φαίνεται στὴ μοῖρα τοῦ μαύρου αὐτοῦ προϊόντος νὰ μὴ μπορέσῃ ποτὲ στὸν ἀτυχῆ αὐτὸ τόπο, νὰ βρῇ τὴ σωτηρία του.

Ἀλληλοσυγκρουόμενα τεράστια εἰκονισμικὰ συμφέροντα τοῦ ὠργανωμένου κεφαλαίου, θὰ ἐμποδίσουν πάντοτε τὴν ἐπίλυσίν του. Πολὺ σωστὰ ἔχει γραφῆ, ὅτι τὸ θέμα τῆς σταφίδος εἶναι ἄλυτον. Καὶ φοβούμεθα ὅτι ἡ λύσις τοῦ δηλίου αὐτοῦ προβλήματος δὲν θὰ βρεθῇ ποτέ.

Δὲν ἀμφισβητοῦμεν τὴν καλὴν πρόθεσιν τῶν κυβερνητικῶν παραγόντων ὅπως δώσουν εἰς τὸ ἐθνικόν μας αὐτὸ προϊὸν τὴν ἐνδεδειγμένην ἐκ τῶν πραγματικῶν γεγονότων θαρραλέαν κατεύθυνσιν. Ἀπόδειξις ἡ τελευταία ἀπόφασις τοῦ κ. ὑπουργοῦ Ἐμπορίου νὰ λύσῃ τὰ χέρια τοῦ ΑΣΟ διὰ νὰ τοῦ ἀναθέσῃ ὑπ' εὐθύνην του τὴν ὅλην διαχείρισιν τῆς σταφίδος.

Χίλια δύο γεγονότα ἀποδεικνυόμενα μὲ ἀδιάσειστα ἐπιχειρήματα παρουσιάζουν τὴν