ΑΡΙΣΤΕΡΑ : Μετὰ κόπου ἐπέτυχον τὰ 60 ο)ο τῶν ψήφων οἱ Γάλλοι, εἰς τὰς ἐκλογὰς ποὺ ἔγιναν εἰς τὴν Ἀλγερίαν, μολονότι μεταφέρονται μὲ τεθωρακισμένα αὐτοκίνητα διὰ νὰ ψηφίσουν χωρὶς νὰ φοβοῦνται τὰς ἐναντίον των ἐπιθέσεις τῶν ἐπαναστατῶν Ἀλγερινῶν, ποὺ συνίστων ἀποχήν. ΔΕΞΙΑ : Ἡ βασίλισσα τῆς Ὁλλανδίας Τζουλιάνα καὶ ἡ διάδοχος πριγκήπισσα Βεατρίκη ἐπεσκέφθησαν ἐπισήμως προσφάτως τὸ Βέλγιον. Ἀνωτέρω, τὸ αὐτοκίνητον τῆς Τζουλιάνας, πλαισιούμενον ἀπὸ ἔφιππον συνοδείαν, κατευθύνεται πρὸς τὸ μνημεῖον τοῦ Ἀγνώστου Στρατιώτου, εἰς τὰς Βρυξέλλας

Τὸ ἐκπληκτικὸν κατόρθωμα ἑνὸς ὑποβρυχίου

Ο ΓΥΡΟΣ ΤΟΥ ΚΟΣΜΟΥ ΥΠΟ ΤΗΝ ΘΑΛΑΣΣΑΝ

ΟΑΣΙΓΚΤΩΝ, Ἰούνιος, Ὑπὸ τοῦ Ἀμερικανικοῦ πολεμικοῦ ναυτικοῦ ἐδόθησαν τὰς τελευταίας ἡμέρας εἰς τὴν δημοσιότητα λεπτομέρειαι τοῦ καταπληκτικοῦ ἐγχειρήματος τοῦ ἀμερικανικοῦ ἀτομικοῦ ὑποβρυχίου «Τρίτων».

Ὡς γνωστὸν τὸ ὑποβρύχιον αὐτὸ κατώρθωσε, διὰ πρώτην φορὰν εἰς τὴν ἱστορίαν τοῦ ἀνθρώπου, νὰ πραγματοποιήσῃ, εὑρισκόμενον συνεχῶς ἐν καταδύσει, τὸν γῦρον τοῦ κόσμου.

Ὁ ἱστορικὸς αὐτὸς πλοῦς ἤρχισε τὴν 16ην Φεβρουαρίου 1960 καὶ ἐτερματίσθη τὴν 10ην Μαΐου 1960, ἤτοι διήρκεσεν ἐπὶ 84 συνεχεῖς ἡμέρας. Τὸ ὑποβρύχιον ἀπέπλευσε ἀπὸ τὸ λὸς Ἄγλαντ τῆς Νέας Ὑόρκης καὶ ἀφοῦ ἔκαμε τὸν γῦρον τοῦ κόσμου ἐτερμάτισε εἰς τὸ Ντιλαγουαίαρ, ἀκολουθήσαν τὴν ἰδίαν περίπου πορείαν τὴν ὁποίαν καὶ ὁ θαλασσοπόρος Μαγγελᾶνος ἠκολούθησε τὸ 1519—1521. (Ἡ πορεία τοῦ Μαγγελάνου σημειοῦται εἰς τὸν παραπλεύρως χάρτην μὲ διακεκομμένην γραμμήν).

Τὸ ἀτομικὸν ὑποβρύχιον «Τρίτων» διήνυσε συνολικῶς ἀπόστασιν 57.600 χιλιομέτρων ποὺ εἶναι ἕνας ἀριθμὸς πράγματι καταπληκτικός.

Τὸ «Τρίτων» ἀνεδύθη εἰς τὴν ἐπιφάνειαν τῆς θαλάσσης μόνον δύο φορές. Τὴν 5 Μαρτίου εἰς τὸ Μαντεβίδεο τῆς Παραγουάης διὰ νὰ παραδώσῃ ἀσθενοῦντα σοβαρῶς ἄνδρα τοῦ πληρώματος εἰς ἕτερον σκάφος καὶ τὴν 8 Μαΐου εἰς τὴν Καντίζ τῆς Ἱσπανίας διὰ νὰ ἀποδώσῃ τιμὰς εἰς τὸν θαλασσοπόρον Μαγγελάνον ποὺ ἀπὸ ἐκεῖ ἐξεκίνησε διὰ τὸ τότε καταπληκτικό του ταξίδι.

Ὅταν τὸ ὑποβρύχιον ἐτερμάτισε τὸν πλοῦν του, ἕνα ἑλικόπτερον τοῦ Ἀμερικανικοῦ Ναυτικοῦ ἔσπευσε πρὸς παραλαβὴν τοῦ κυβερνήτου τοῦ «Τρίτωνος» πλοιάρχου Ἔντουρντ Μπήτς κατὰ τὴν ἀφίξή του εἰς Ντελαγουαίαρ διὰ νὰ τὸν μεταφέρῃ εἰς τὴν Οὐάσιγκτων ὅπου τοῦ ἀπενεμήθη τὸ παράσημον τῆς Λεγεῶνος τῆς Ἀξίας διὰ τὸ κατόρθωμά του.

Τὸ «Τρίτων καθηλκύσθη τὸν Αὔγουστον τοῦ 1958 καὶ ἀνέλαβεν ὑπηρεσίαν τὸν Νοέμβριον τοῦ 1959, εἶναι δὲ ἕνα ἀπὸ τὰ 37 ὑποβρύχια τοῦ ἀμερικανικοῦ ναυτικοῦ. Ὁ ἀριθμὸς αὐτὸς ἀφορᾶ τὰ ἐνταχθέντα εἰς τὸν στόλον τὰ ὑπὸ ναυπήγησιν καθὼς καὶ ἐκεῖνα τῶν ὁποίων ἔχει ἐγκριθῆ ἡ κατασκευή.

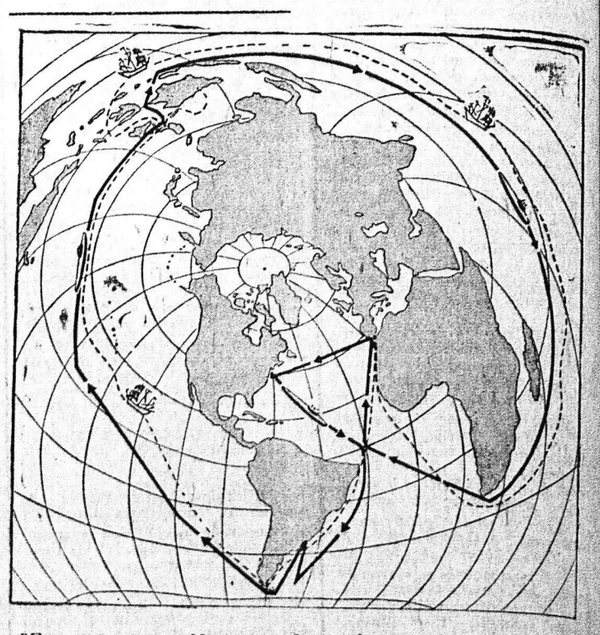

Ἕνας χάρτης τῆς ὑδρογείου εἰς τὸν ὁποῖον μὲ μαύρην γραμμὴν σημειοῦται ἡ πορεία τὴν ὁποίαν ἠκολούθησε τὸ ὑποβρύχιον ΤΡΙΤΩΝ ἐν καταδύσει, μὲ διακεκομμένην δὲ ἡ πορεία τοῦ θαλασσοπόρου Μαγγελάνου τὸ 1519.

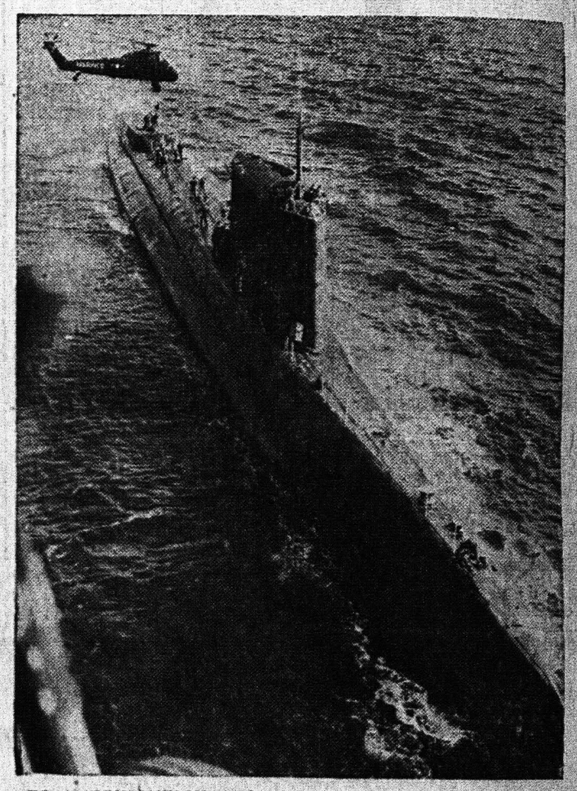

ΤΟ ΑΜΕΡΙΚΑΝΙΚΟΝ ΑΤΟΜΙΚΟΝ ΥΠΟΒΡΥΧΙΟΝ "ΤΡΙΤΩΝ,,

Ἕνα θέμα ποὺ δὲν εἶναι μόνον ἀθλητικόν

Η ΑΝΑΓΚΗ ΕΝΩΣΕΩΣ ΟΛΩΝ ΤΩΝ ΑΘΛΗΤΙΚΩΝ ΣΩΜΑΤΕΙΩΝ ΤΗΣ ΠΟΛΕΩΣ

Τί γράφει ἕνας ἔμπειρος καὶ γνώστης τῶν πραγμάτων

Συμπολίτης, γνώστης τῶν ποδοσφαιρικῶν καὶ γενικώτερον τῶν ἀθλητικῶν μας πραγμάτων γράφει τὰ κάτωθι:

Ἀφορμὴν λαβόντες ἐκ τῶνκατὰ τὴν πρόσφατον σύσκεψιν τῶν ἐκπροσώπων πολλῶν σωματείων τῆς πόλεώς μας, ἐκτεθεισῶν ἀπόψεων ἐπὶ τοῦ τρόπου, καθ' ὃν θὰ εἶναι δυνατὸν νὰ ἀντιμετωπισθῇ τὸ θέμα τῆς κακοδαιμονίας ἤτις μαστίζει τὸν ἀθλητισμὸν τῆς πόλεώς μας καθ' ὅλους αὐτοῦ τοὺς τομεῖς, ἐκρίναμεν σκόπιμον ὅπως ἐκθέσωμεν καὶ τὰς ἰδικάς μας ἀντικειμενικὰς ἀπόψεις, πρὸς τὸν σκοπὸν ὅπως διευκολύνωμεν τοὺς ἁρμοδίους παράγοντας εἰς τὴν ἐξεύρεσιν μιᾶς λύσεως ἤτις θὰ ἐγγυᾶται ριζικὴν καὶ μόνιμον θεραπείαν τοῦ κακοῦ.

Βασικῶς, διὰ τὴν ἐξασφάλισιν σταθερᾶς προόδου εἰς τὸν ἀθλητισμὸν καὶ τὰς συναφεῖς ἐπιδόσεις, ἀπαιτεῖται ἡ ὕπαρξις τῶν ἑξῆς δύο παραγόντων:

1) Χρηματικῶν μέσων ἐπαρκῶν διὰ τὴν ἀρτίαν καὶ ἐάσει τῶν συγχρόνων μεθόδων ἄσκησιν τῶν ἀθλητῶν καὶ

2) Διοικητικῶν στελεχῶν δραστηρίων, πεπειραμένων καὶ μὲ δεδοκιμασμένας διοικητικὰς ἱκανότητας.

Ὡς ὅμως τὰ πράγματα ἔχουν ἀποδείξει, οὐδὲν σωματεῖον εἰς τὴν πόλιν μας κατόρθωσε μέχρι σήμερον νὰ ἐξασφαλίσῃ πλήρως τοὺς δύο βασικοὺς αὐτοὺς παράγοντας. Ἐὰν δὲ τινὲς ἀντείπουν ἐπ' αὐτοῦ ὅτι τὸ κακὸν ὀφείλεται εἰς τὴν ὑπαρξιν σήμερον πολλῶν Σωματείων, θὰ ὑπενθυμίσωμεν εἰς αὐτοὺς ὅτι καὶ πολὺ παλαιότερον ὅτε ὁ ἀριθμὸς τῶν ἀθλητικῶν Σωματείων εἰς τὴν πόλιν μας παρουσιάζετο λίαν περιωρισμένος, δὲν καθίστατο δυνατὸν νὰ ἐξασφαλισθοῦν ἐπαρκῶς οἱ προαναφερθέντες βασικοὶ παράγοντες, λόγος διὰ τὸν ὁποῖον καὶ δὲν ἐπετεύχθη ἀπὸ τῆς πλευρᾶς τῶν ἐπιδόσεων ἀνύψωσις τῆς στάθμης τοῦἀθλητισμοῦ εἰς ἐπίπεδα ἔστω ἱκανοποιητικὰ διὰ μίαν μεγάλην πόλιν ὡς αἱ Πάτραι.

Τὸ ἀναφισβήτητον τοῦτο γεγονὸς καὶ μόνον εἶναι, φρονοῦμεν, ἀρκετὸν ὅπως ὁδηγήσῃ τοὺς παράγοντας τοῦ ἀθλητισμοῦ τῆς πόλεώς μας εἰς τὸ θετικὸν συμπέρασμα ὅτι αἱ δυνατότητες ἐξευρέσεως ἀφ' ἑνὸς τῶν ἀπαιτουμένων χρηματικῶν μέσων καὶ ἐξασφαλίσεως ἐξ ἄλλου διοικητικῶν στελεχῶν ἐγγυωμένων τὴν ἐπιτυχῆ ἐκπλήρωσιν τῆς ἀποστολῆς των, εἶναι λίαν περιωρισμέναι.

Ἐὰν συνεπῶς ἐπιθυμοῦμεν πραγματικὴν ἐξυγίανσιν καὶ ἱκανοποιητικὴν πρόοδον τοῦ ἀθλητισμοῦ εἰς τὴν πόλιν μας, δέον νὰ ἐπιδιώξωμεν τὴν ἐξεύρεσιν λύσεως ἐναρμονιζομένης ἀπολύτως πρὸς τὰς ὑφισταμένας πραγματικὰς καὶ οὐχὶ θεωρητικὰς ὡς προεξετέθησαν αὗται.

Καὶ αἱ δυνατότητες αὗται ὡς παρουσιάζονται σήμερον, ἐπιβάλλουν τὸν περιορισμὸν τῶν Σωματείων εἰς ὅσον τὸ δυνατὸν μικρότερον ἀριθμόν.

Συγκεκριμένως δὲ ἡ ἐπὶ τοῦ προκειμένου ἀποψις ἡμῶν συνίσταται εἰς τὸν περιορισμὸν ἁπάντων τῶν ἀθλητικῶν καὶ ποδοσφαιρικῶν Σωματείων α' κατηγορίας εἰς δύο καὶ μόνον, τοῦ τοιούτου περιορισμοῦ πραγματοποιουμένου εἴτε διὰ τῆς ἀπορροφήσεως ὑπὸ δύο ἐκ τῶν ὑπαρχόντων Σωματείων τῶν λοιπῶν τοιούτων, εἴτε διὰ τῆς διαλύσεως ἁπάντων τῶν ἐν λόγῳ Σωματείων καὶ τῆς ἱδρύσεως δύο νέων ἀθλητικῶν Ὀργανισμῶν οἵτινες καὶ θὰ ἀπορροφήσουν ἅπασαν τὴν εἰς τὰ μέλλοντα νὰ διαλυθοῦν Σωματεῖα ἀθλουμένην σήμερον νεολαίαν.

Ὡς τρίτη ἐπίσης λύσις ἐξ ἴσου ἱκανοποιητικὴ παρουσιάζεται καὶ ἡ τῆς συγχωνεύσεως ἁπάντων τῶν προαναφερθέντων Σωματείων εἰς ἕνα ὑπὸ νέον τίτλον ἀθλητικὸν ὀργανισμόν, πλὴν τῆς Παναχαϊκῆς ἡ ὁποία, λόγῳ τῆς οἰκονομικῆς εὐρωστίας της, θὰ ἠδύνατο νὰ ἀνατεθῇ καὶ αὕτη ὡς αὐθύπαρκτον Σωματεῖον, ζῆσαν ἀνάλογον καὶ παράλληλον πρὸς ὅλους τοὺς ἀθλητικοὺς τομεῖς τοὺς ὁποίους θὰ πρόκειται νὰ ἐξυπηρετήσῃ ὁ συσταθησόμενος νέος ἀθλητικὸς Ὀργανισμός.

Ω

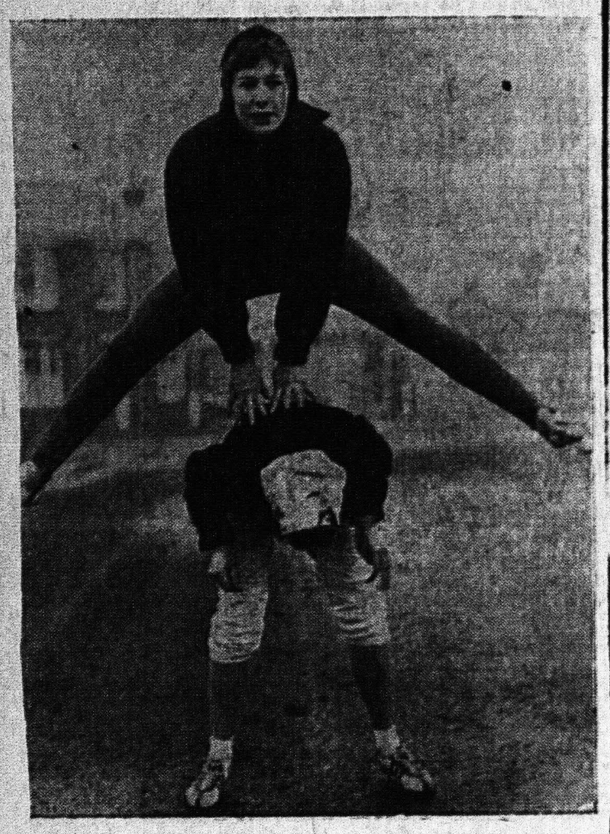

Ἡ Μαίρη Μπίγκναλ, ἀθλήτρια ἅλματος εἰς μῆκος καὶ δρόμων ταχύτητος, ἡ ὁποία ἐκπροσώπησε τὴν Βρετανίαν εἰς πολλὰς διεθνεῖς ἀθλητικὰς συναντήσεις, ἐξελέγη «Ἀθλήτρια τοῦ 1959». Εἰς τὴν φωτογραφίαν τὴν βλέπομεν νὰ προπονῆται μαζὶ μὲ μίαν ἄλλην ἀθλήτριαν, ἐν ὄψει τῶν Ὀλυμπιακῶν ἀγώνων τῆς Ρώμης.

ΚΑΤΙ ΠΟΥ ΠΡΕΠΕΙ ΝΑ ΠΡΟΣΕΧΩΜΕΝ

ΤΑ ΚΟΥΚΙΑ ΕΙΝΑΙ ΕΠΙΚΙΝΔΥΝΑ;

ΚΥΑΜΩΣΙΣ: ΜΙΑ ΣΟΒΑΡΑ ΑΣΘΕΝΕΙΑ

ΚΑΛΟΝ ΝΑ ΤΑ ΑΠΟΦΕΥΓΟΥΝ ΤΑ ΠΑΙΔΙΑ

Ἡ κυάμωσις εἶναι μιὰ ἀρρώστεια ποὺ τὴν σοβαρότητά της, οὔτε τὴν ὑποπτεύομεθα οἱ πιὸ πολλοὶ ἄνθρωποι καὶ ἡ ἀρρώστεια αὐτὴ προέρχεται ἀπὸ τὰ κουκιά, τοὺς κυάμους ὅπως λέγονται στὴν καθαρεύουσα προσβάλλουν δὲ κυρίως τὰ παιδιὰ ἀπὸ τὰ ὁποῖα πολλὰ ὁδηγεῖ στὸ θάνατο.

Γιὰ νὰ ἐννοηθῆ πόσο σοβαρὴ εἶναι αὐτὴ ἡ νόσος, ἀρκεῖ ν' ἀναφέρωμεν ὅτι ἀπὸ τὴν στατιστικὴ μιᾶς πενταετίας βγαίνει ὅτι προσεβλήθησαν ἀπὸ κυάμωσι στὴν Ἑλλάδα 839 παιδιὰ καὶ ἀπὸ αὐτὰ πέθαναν τὰ 45, δηλαδὴ πέντε περίπου τοῖς ἑκατό. Ἡ κυάμωσις εἶναι ἀρρώστεια τοῦ αἵματος, κατὰ τὴν ὁποίαν καταστρέφονται τὰ αἱμοσφαίρια τοῦ ἀνθρώπου. Αὐτὴ ἡ ἀρρώστεια ὀφείλεται στὰ χλωρὰ καὶ στὰ ξερὰ κουκιά, ἀκόμη δὲ εἶναι δυνατὸν νὰ προκληθῆ καὶ ἀπὸ τὴν γῦρι τῶν λουλουδιῶν τους.

Ἂν ἕνας ἄνθρωπος φάη φρέσκα ἢ ξερὰ κουκιά, ψημένα ἢ ἀκόμα καὶ ἄψητα ἢ ἂν εἰσπνεύση τὴν γῦρι τῶν λουλουδιῶν τους εἶναι δυνατὸν νὰ πάθη κυάμωσι. Πολλὲς φορὲς παθαίνουν τὴν ἀρρώστεια αὐτὴ καὶ τὰ ἀρρένα ποὺ πίνουν μόνο τὸ μητρικὸ γάλα. Τί συμβαίνει σ' αὐτὲς τὶς περιπτώσεις; Ἡ μητέρα εἶχε φάει κουκιὰ καὶ ἐκεῖ ἡ ἰδία δὲν παρουσίασε τὰ σημεῖα τῆς δηλητηριάσεως, μετέδωσε μὲ τὸ γάλα της τὴν ἀσθένεια στὸ παιδί της.

Ἡ κυάμωσις εἶναι γνωστὴ σὲ ὅλους τοὺς λαούς, πιὸ συχνὴ ὅμως εἶναι στοὺς κατοίκους τῶν Μεσογειακῶν χωρῶν καὶ μάλιστα τῆς Ἰταλίας καὶ τῆς Ἑλλάδος. Τὰ περισσότερα κρεοσμοτα παρουσιάζονται τὴν ἐποχὴ αὐτὴ καὶ μάλιστα σὲ παιδιὰ ἡλικίας 2 ὡς 10 ἐτῶν, ἰδιαίτερα δὲ σὲ μεγάλο ποσοστὸ στ' ἀγόρια. Ἡ κυάμωσις παρουσιάζεται μὲ πυρετὸ καὶ παρατηρεῖται διόγκωσις τῆς σπληνός, ταχυκαρδία, διόγκωσις τοῦ ἥπατος, δύσπνοια καὶ μεγάλη ἐξάντλησις. Στὸ αἷμα παρατηρεῖται μεγάλη ἀναιμία καὶ τὰ ἐρυθρὰ αἱμοσφαίρια πέφτουν στὸ ἕνα ἑκατομμύριο. Τὸ κυριώτερο ὅμως χαρακτηριστικὸ τῆς νόσου εἶναι ὅτι τὰ ἐρυθρὰ αἱμοσφαίρια πηγαίνουν στὰ ὀδρα καὶ ἔτσι ἀποβάλλονται ἀπὸ τὸν ὀργανισμό. Κατ' αὐτὸν τὸν τρόπον ὁ ἄνθρωπος ὁδηγεῖται στὸν θάνατο καὶ μόνον ἡ ἔγκαιρος μετάγγισις αἵματος μπορεῖ νὰ τὸν σώσῃ.

Πολλαὶ θεωρίαι ἔχουν προσπαθήσει μέχρι σήμερον νὰ λύσουν τὸ πρόβλημα τῆς κυαμώσεως. Μερικοὶ πιστεύουν ὅτι ἡ ἀσθένεια εἶναι ἀναφυλακτικῆς προελεύσεως. Ἄλλοι πάλιν ἰσχυρίζονται, ὅτι εἶναι τοξικῆς προελεύσεως ὅτι, δηλαδή, κάποια δηλητηριώδης οὐσία ποὺ ὑπάρχει στὰ κουκιὰ καὶ τὴν γῦρι τῶν λουλουδιῶν τους, ἐπιδρᾶ στὰ ἐρυθρὰ αἱμοσφαίρια καὶ προκαλεῖ αἱμόλυσι. Αὐτὴ ἡ τοξικὴ οὐσία πιστεύεται ὅτι ὑπάρχει σὲ ὡρισμένα μόνον εἴδη κουκιῶν. Τί πρέπει λοιπὸν νὰ κάνωμε γιὰ ν' ἀποφύγωμε τὴν ἀρρώστεια;

Ὁ Πυθαγόρας ἔδιδε στοὺς μαθητάς του τὴν ἐντολήν: «Κυάμων ἀπέχεσθε». Μὴν τρῶτε κουκιά. Κανεὶς Πυθαγόρειος δὲν ἔτρωγε κουκιὰ καὶ ὁ βαθύτερος λόγος αὐτῆς τῆς ἀποχῆς θὰ ἦταν ἀσφαλῶς τὸ ὅτι ἤξερεν, ὅτι μπορεῖ νὰ προσεληθοῦν ἀπὸ κυάμωσι. Εἶναι δυνατὸν ὅμως στὸν τόπο μας νὰ καταργήσωμε ἕνα φθηνὸ καὶ ἀγαπητὸ στὸ λαὸ φαγητό; Φυσικὰ αὐτὸ εἶναι πρᾶγμα ἀδύνατον Τὸ μόνον ποὺ μπορεῖ νὰ κάνωμε εἶναι τὸ νὰ ἀποφεύγωμε νὰ τὰ δίνωμε γιὰ φαγητὸ στὰ μικρὰ παιδιά. Ἐπίσης πρέπει νὰ μὴν τὰ τρῶνε ποτὲ οἱ γυναῖκες ποὺ θηλάζουν. Τέλος, πρέπει μόλις δοῦμε τὰ πρῶτα συμπτώματα τῆς ἀρρώστειας νὰ τρέξωμε στὸν γιατρό μας καὶ νὰ κάνωμε ἀμέσως μετάγγισι αἵματος. Γιατὶ ἡ μετάγγισις αἵματος εἶναι πρὸς τὸ παρὸν, ὁ μόνος τρόπος θεραπείας τῆς κυαμώσεως, καθὼς ἐπίσης ἡ ἔγχυσις διαλύματος σταφυλοσακχάρου ἢ ἰσοτόνου διαλύματος χλωριούχου νατρίου, χορήγησις βιταμίνης Ο (ἀσκορβικοῦ ὀξέος) καὶ πλύσις τοῦ στομάχου, εἴτε χορήγησις καθαρτικοῦ (θειϊκοῦ μαγνησίου).

ΤΑ ΚΟΝΤΑ & ΣΤΕΝΑ
ΠΑΠΟΥΤΣΙΑ
ΜΑΚΡΑΙΝΟΥΝ ΚΑΙ ΦΑΡΔΑΙΝΟΥΝ ΜΕ ΤΟ ΠΑΡΑΛΗΦΘΕΝ
ΜΗΧΑΝΗΜΑ
ΣΤΟ
ΔΕΡΜΑΤΟΠΩΛΕΙΟΝ
Γεροκωστοπούλου 27

ΠΟΛΥΚΑΤΟΙΚΙΑ
ΥΨΗΛΩΝ ΑΛΩΝΙΩΝ
ΠΩΛΟΥΝΤΑΙ ΚΑΙ ΕΝΟΙΚΙΑΖΟΝΤΑΙ
ΚΑΤΑΣΤΗΜΑΤΑ
ΠΩΛΟΥΝΤΑΙ διαμερίσματα τοῦ ἑνὸς, δύο, τριῶν καὶ τεσσάρων κυρίων δωματίων.
Πληροφορίαι ἐντὸς τῆς Πολυκατοικίας. Τηλέφ. 20—45

Τὸ Μοναδικό
μεταλλικὸ ψυγεῖο πάχου μὲ τὴν καταπληκτικὴ πλαστικὴ πόρτα!

"ITALIAN - LINE,,
ΤΑΧΕΙΑ ΚΑΙ ΤΑΚΤΙΚΗ ΓΡΑΜΜΗ
ΠΑΤΡΩΝ — ΑΜΕΡΙΚΗΣ
ΜΕ ΤΑ ΓΝΩΣΤΑ ΥΠΕΡΠΟΛΥΤΕΛΗ ΥΠΕΡΩΚΕΑΝΕΙΑ
«SATURNIA» Τόνν. 26.500 «VULCANIA» Τόνν. 26.500
ΠΡΟΣΕΧΕΙΣ ΑΝΑΧΩΡΗΣΕΙΣ
ΔΙΑ ΧΑΛΙΦΑΞ — ΝΕΑΝ ΥΟΡΚΗΝ
«SATURNIA» 14 Ἰουνίου 1960
«VULCANIA» 5 Ἰουλίου 1960
«SATURNIA» 21 Ἰουλίου 1960
«VULCANIA» 9 Αὐγούστου 1960
Δεχόμεθα ἐπιβάτας θέσεως πολυτελείας, Α', Β', Τουριστικῆς καθὼς καὶ ἐμπορεύματα.
Ἐπίσης καὶ ἐπιβάτας διὰ τοὺς λιμένας ΒΕΝΕΤΙΑΣ — ΤΕΡΓΕΣΤΗΣ — ΝΕΑΠΟΛΕΩΣ — ΠΑΛΕΡΜΟΥ —
Πληροφορίαι: ΠΡΑΚΤΟΡΕΙΟΝ «ADRIATICA»
Ι. Γ. ΤΟΠΑΛΗΣ
Ἁγίου Ἀνδρέου 30Α—Τηλέφ. 26-86
ὡς καὶ εἰς ἅπαντα τὰ ἀναγνωρισμένα Γραφεῖα Ταξειδίων καὶ Μεταναστεύσεως.

ΑΡΚΑΔΙΚΗ ΑΤΜΟΠΛΟΪΑ Κ. ΔΙΑΜΑΝΤΗ
Δ)Π "ΑΡΚΑΔΙΑ,,
(Τὸ τουριστικὸν πλοῖον μὲ τὶς περισσότερες ἀνέσεις)
ΔΕΥΤΕΡΑν μεσονύκτιον διὰ Ζάκυνθον—Ἀργοστόλιον—Ἀργοστόλιον.
ΤΡΙΤΗΝ 9ην μεταμεσημβρινὴν διὰ Πειραιᾶ— Κάλυμνον—Κῶ—Ρόδον.
ΠΡΑΚΤΟΡΕΙΟΝ Ι. ΔΕΝΔΡΙΝΟΥ
Ὄθωνος Ἀμαλίας 68α — Τηλέφωνον 34—09

Συνιστῶ.... τὰ ΙΑΜΑΤΙΚΑ ΝΕΡΑ
ΠΛΑΤΥΣΤΟΜΟΥ
ΤΑ ΜΟΝΑ ΠΟΥ ΘΕΡΑΠΕΥΟΥΝ
ΠΑΘΗΣΕΙΣ: ΝΕΦΡΩΝ·ΧΟΛΗΣ·ΗΠΑΤΟΣ: ΦΙΑΛΗ ΘΕΡΜΗΣ ΠΗΓΗΣ
ΣΤΟΜΑΧΟΥ·ΕΝΤΕΡΩΝ: ΦΙΑΛΗ ΨΥΧΡΑΣ ΠΗΓΗΣ
Η ΣΟΔΑ
ΑΝΑΚΟΥΦΙΖΕΙ ΑΜΕΣΩΣ
Διότι παρασκευάζεται ἀπὸ τὸ ἰαματικὸν νερὸ τῆς φυσικῆς πηγῆς
ΑΝΤΙΠΡΟΣΩΠΟΣ ΔΙΑ ΤΗΝ ΠΕΛΟΠΟΝΝΗΣΟΝ
ΑΛΕΚΟΣ ΧΑΡΑΜΙΔΟΠΟΥΛΟΣ
ΡΗΓΑ ΦΕΡΡΑΙΟΥ 35α

ΣΧΟΛΗ ΣΩΦΕΡ
Κολοκοτώνη 34 (Γκαράζ)
Τηλέφωνον 23—45 Πάτραι

ΖΗΤΗΤΕ ΤΗΝ ΜΠΥΡΑ ΑΠΟ ΤΟΝ ΠΑΝΤΟΠΩΛΗΝ ΣΑΣ
ΦΙΞ
Πρατήριον Ματζώνος 40, τηλέφωνον 36—19

ΨΥΓΕΙΑ ΧΕΛΜΟΣ
Τιμαὶ ἐργοστασίου. Μεγάλαι εὐκολίαι πληρωμῆς
ΜΙΚΡΑΙ ΔΟΣΕΙΣ
Ἐμφανίσεις, ἀπόδοσις ψύξεως, οἰκονομία πάγου, ξύλινα, μεταλλικά.
Ν. ΜΑΥΡΟΕΙΔΗ
Κανακάρη 189. ΤΗΛ. 44—01
Παραπλεύρως «Νεολόγου»

ΟΡΓΑΝΩΣΙΣ—ΤΗΡΗΣΙΣ—ΠΑΡΑΚΟΛΟΥΘΗΣΙΣ ΛΟΓΙΣΤΙΚΩΝ ΒΙΒΛΙΩΝ
ΠΡΑΚΤΙΚΗ ΕΞΑΣΚΗΣΙΣ ΛΟΓΙΣΤΩΝ
Δι' ἀπόκτησιν πείρας
ΛΟΓΙΣΤΙΚΟΝ ΓΡΑΦΕΙΟΝ
ΑΝΔΡΕΟΥ ΑΥΛΩΝΙΤΗ
ΠΑΤΡΑΙ: Κανακάρη 171: Τηλ. 34—40

ΜΟΔΕΣ ΚΟΠΤΙΚΗΣ - ΡΑΠΤΙΚΗΣ
ΒΑΣΩΣ ΛΑΓΑΡΗ-ΜΕΡΕΜΕΤΗ
Ἄρτι ἀφιχθείσης ἐκ Παρισίων
Κανακάρη 96 — ΠΑΤΡΑΙ — Τηλ. 34—00
Προτιμήσατε μας καὶ στὸ ντύσιμό σας δὲν θὰ ὑστερῆτε ἀπὸ τὶς εἰκόνες ποὺ βλέπετε στὰ πιὸ καλὰ Φιγουρίνια.
ΠΩΛΟΥΜΕΝ κρεκὶ καὶ πατρὸν τῶν τελευταίων μοντέλλων ποὺ ἐπέδειξαν οἱ Παρισινοὶ Οἶκοι διὰ φορέματα, ταγιὲρ, παλτὰ εἰς ὅλα τὰ μεγέθη.
Ἀπολαμβάνομεν τὴν ἐκμάθησιν γεωμετρικῆς—κοπτικῆς, ἐντὸς διμήνου, κατὰ τὸ νεώτερον σύστημα τῶν Παρισινῶν Σχολῶν.
ΠΡΟΣΛΑΜΒΑΝΟΜΕΝ ΚΑΙ ΟΙΚΟΤΡΟΦΟΥΣ
ΤΙΜΑΙ ΛΟΓΙΚΑΙ

ΠΙΤΣΟΣ
Ἀντιπρόσωποι Πατρῶν
ΑΡΓ. ΑΘΑΝΑΣΟΠΟΥΛΟΣ & ΑΝΔΡ. ΙΓΓΛΕΣΗΣ
ΠΑΤΡΕΩΣ 9 ΠΑΤΡΑΙ — ΤΗΛ. 39—88
Πώλησις μόνον ΧΟΝΔΡΙΚΗ