

Η πρωτεύουσα του αμερικανικού κινηματογράφου ΛΟΣ ΑΝΤΖΕΛΕΣ : ΕΝΑΣ ΓΙΓΑΝΤΙΑΙΟΣ ΛΙΜΝΗ ΚΑΙ ΕΝΑ ΤΕΡΑΣΤΙΟΝ ΚΕΝΤΡΟΝ ΠΑΡΑΓΩΓΗΣ ΠΕΤΡΕΛΑΙΟΥ

Ένα από τα σπουδαιότερα βιομηχανοκομικά κέντρα του κόσμου

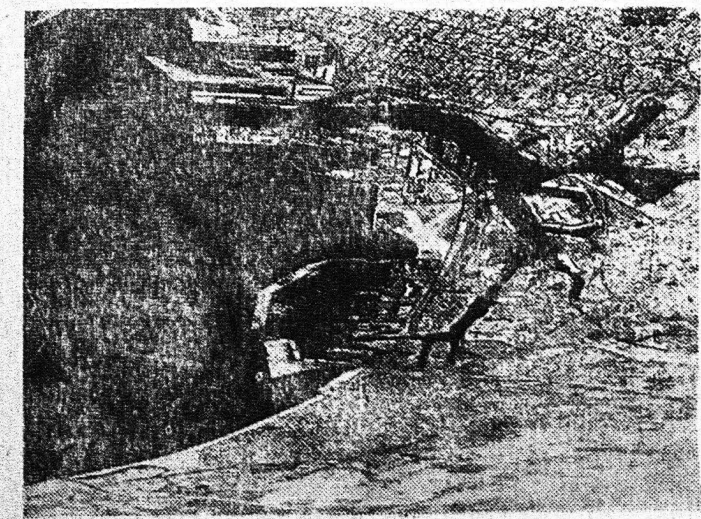

Μία αεροπορική άποψη του λιμνός ΛΟΣ ΑΝΤΖΕΛΕΣ

ΟΛΙΑΣΙΚΩΝ. (Ιούλιος). Το Λος Άντζελες της Καλιφόρνια είναι μία από τις λίγες πόλεις στον κόσμο που ανεπτυχθή παρά το γεγονός ότι η τοποθεσία της δεν είναι κατάλληλη ούτε για ποταμό ούτε για οάση. Ο οίκος του 1750 του Λος Άντζελες, ανεκτίμητος μνημείο της πόλης άρχισε από την πλησιέστερη θάλασσα — τον Ειρηνικό Ωκεανό — περί τα 30 μίλια.

Μιλίων και από εκεί η όλη λιμένακή περιοχή σε όλη κα και 600 περί τα 7.020 εκτάρια με προκείμενα μήκος 28 μιλίων. ΟΙ απόδοσεις είναι συγχρόνως τόσο μεγάλα όσο και τα μέσα που απαιτούνται για να φέρουν φρούτα και να σιδηροδρομίσουν από την άλλη. Ο λιμνή είναι ελαστικός με όλα τα συγγενή μέσα που ελαττώνουν τον χρόνο και τις δαπάνες των μεταφορών.

Τα έργα στην περιοχή του λιμνός ως δεικνύει η εικόνα συσκευάζουν τα προϊόντα τους, τα φορτώνουν σε αυτοκίνητα και οι γερανοί του λιμνός τα τοποθετούν στο πλοία και έτσι κερδίζεται πολύτιμος χρόνος.

ΕΞ ΑΦΟΡΜΗΣ ΤΩΝ ΑΝΑΓΡΑΦΕΤΩΝ ΔΙΑ ΤΟΝ ΚΑΖΑΝΤΖΑΚΗΝ ΕΜΕΙΣ ΚΑΙ ΟΙ ΠΝΕΥΜΑΤΙΚΟΙ ΑΝΘΡΩΠΟΙ ΟΛΩΝ ΤΩΝ ΕΠΟΧΩΝ

ΤΟΥ κ. ΕΥΑΓ. ΣΤΡΟΥΜΠΟΥΤΑ, ΤΩΝ ΠΟΛΙΤΙΚΩΝ ΕΠΙΣΤΗΜΩΝ

«Θέλω να έννησου το πάλν για να το άγνησου». Είναι η κραυγή του πόνου που αλλοιώνεται ο άνθρωπος, όταν από το κρεβάτι της κοιλίας τον ξεπνούν οι ακατανόητες, γι' αυτόν νότες του πνεύματος που τον δρισκούν άδαιο, γυμνό, και ξεριζωμένο μέσα στη γύμνια του άπνευστου. Κι' είναι αλήθεια ότι δεν μπορείς να μάθης την ψυχή ενός ανθρώπου, την ψυχοσύνθεσή ενός λαού αν δεν ακάψης βαθιά, ένα πολύ στρώμα από ψευδή, προλήψεις, αρχιμίες ήθη και έθιμα, πόνου που έχει σχηματιστεί γύρω της.

Χρειάστηκε να περάσουν 60 δόλ. κληρο ή απολαγή από πνευματικούς ανθρώπους που άσκησαν και πόνους και κόπωση πολύ. Πέρασαν εκατο χρόνια από τη γέννησή του κ' άπε, τυλούσ "Όσοι ορίζουν" να τον ενδύσουν με τα φάρμακα του άδειού στενάρι. Άλλα τότε περίπου χρόνιά εχρημάτισαν για να αντιλήθη ολόκληρος ο κόσμος, την άπνοια της άλμης.

ΑΙ ΠΡΟΟΔΟΙ ΤΗΣ ΕΠΙΣΤΗΜΗΣ ΤΕΛΕΙΩΝΕΙ Η ΝΑΥΠΗΓΗΣΙΣ ΤΟΥ ΠΡΩΤΟΥ ΑΤΟΜΙΚΟΥ ΠΛΟΙΟΥ

ΕΝΕΡΓΕΙΑ ΔΙΑ ΤΟΝ ΓΥΡΟΝ ΤΗΣ ΓΗΣ 14 ΦΟΡΑΣ

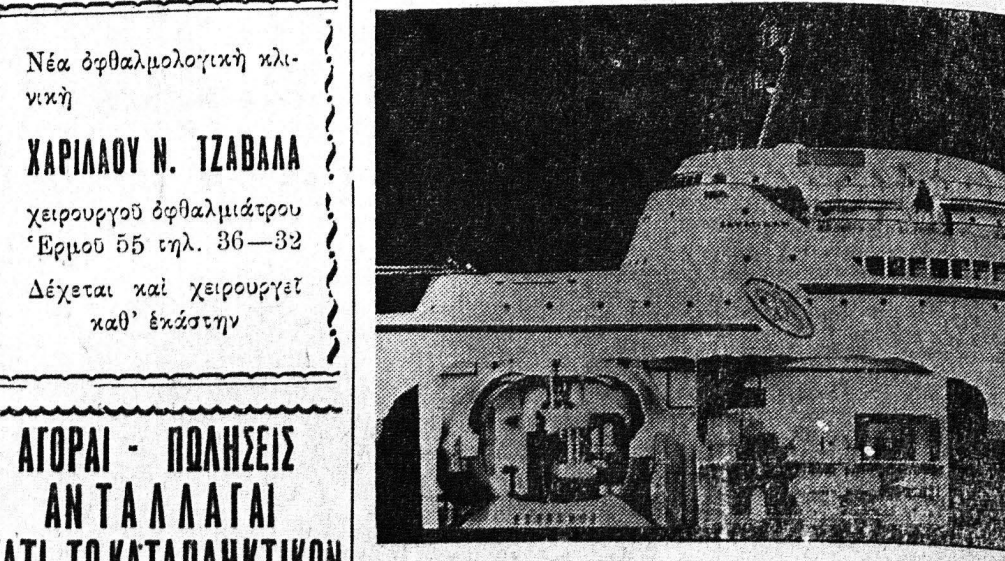

Μία κάλυτος τολή του ατομικού πλοίου «Σαράν»

ΝΕΑ ΥΕΡ ΣΕΗ. (Ιούλιος). Η ναυπηγισή του «Σαράν» — το πρώτου ατομικουμένου έπιβατικού-φορητού πλοίου έχει κατά 90% συμπληρωθή. Γάρω στις δεκαήμες της έταρσίς Ναυπηγισών της Νέας Υόρκης, στο Κέντρο της Νέας Υόρκης το «Σαράν» χρωματίζεται μέσα και έξω. Οά φέρη 10.000 τόνους φορτίου, 60 έπιβάτες και πλήρωμα 110 άνδρων, πριν άε προσάρθη εις την κανονική ναυσιπλοία θά ύπσθη 60 κινιάς και περιάμα πλέυσεις έπι 600 ώρας τρία έτη.

ΚΑΛΙΤΕΧΝΙΚΟΝ ΤΥΠΟΓΡΑΦΕΙΟΝ ΔΗΜ. Α. ΒΡΗ ΟΔΟΣ ΠΑΤΡΕΩΣ ΑΡ 49

ΟΡΓΑΝΩΣΙΣ - ΤΗΡΗΣΙΣ - ΠΑΡΑΚΟΛΟΥΘΗΣΙΣ ΛΟΓΙΣΤΙΚΩΝ ΒΙΒΛΙΩΝ ΠΡΑΚΤΙΚΗ ΕΞΑΣΚΗΣΙΣ ΛΟΓΙΣΤΩΝ

ΚΟΣΤΟΥΜΙΑ ΦΟΡΕΜΑΤΑ ΚΑΘΑΡΙΣΤΗΡΙΟΝ ΘΕΟΧΑΡΗ

ΨΥΓΕΙΑ ΧΕΛΜΟΣ Τριμαί εργοστασίου. Μεγάλη εύκολία πλνρω μ ή ζ ΜΙΚΡΑΙ ΔΟΣΕΙΣ

ΠΙΤΣΟΣ Αντιπρόσωποι Πατρών ΑΡΓ. ΑΘΑΝΑΣΟΠΟΥΛΟΣ & ΑΝΔΡ. ΠΤΛΗΣΗΣ

ΦΙΕ ΖΗΤΗΤΕ ΤΗΝ ΜΠΥΡΑ ΑΠΟ ΠΑΝΤΟΥ

ΒΙΟΛΟΓΙΚΑ ΕΡΓΑΣΤΗΡΙΑ Βοηθημαίς - Μικροβιολογίας - Διαιτολογίας - Παρσιτολογίας

ΜΟΔΕΣ ΚΟΠΤΙΚΗΣ - ΡΑΠΤΙΚΗΣ ΒΑΣΩΣ ΛΑΓΑΡΗ-ΜΕΡΕΜΕΤΗ

ΠΡΟΣΛΑΜΒΑΝΟΜΕΝ ΚΑΙ ΟΙΚΟΤΡΟΦΟΥΣ ΤΙΜΑΙ ΛΟΓΙΚΑΙ

Συστήν... ΙΑΜΑΤΙΚΑ ΝΕΡΑ ΠΛΑΤΥΣΤΟΜΟΥ

ΜΙΧΑ - ΤΣΙΓΚΑ Έξοδοχοτόν ΟΛΕΟΣ

ΑΜΕΡΙΚΑΝ ΕΛΕΚΤΡΙΚ ΚΥΡΙΑΚΟΣ ΚΥΡΙΑΚΟΠΟΥΛΟΣ