ΤΗΛΕΦ. ΑΜΕΣΟΥ ΑΝΑΓΚΗΣ

Σταθ. Λ. Βοηθειῶν	44—44
Πυροσβεστική Ὑπηρεσία	25—61
«Γλαῦκος» Βλάβαι	25—21
Τμῆμα Ἀσφαλείας	28—80

ΔΕΥΤΕΡΑ 4 ΙΟΥΛΙΟΥ 1960

ΕΘΝΙΚΟΣ ΚΗΡΥΞ

ΤΗΛΕΦΩΝΑ ΑΣΤΥΝΟΜΙΑΣ

Τουριστικὴ Ἀστυνομία	34—52
Τουριστικὸν Περίπτερον	45—40
Α΄ Ἀστυνομικὸν Τμῆμα	28—81
Β΄ Ἀστυνομικὸν Τμῆμα	28—82
Γ΄ Ἀστυνομικὸν Τμῆμα	28—83
Δ΄ Ἀστυνομικὸν Τμῆμα	20—41

ΣΕΛΙΣ 3η

Ἔναντι δύο ἕως πέντε ἑκατομμυρίων εἰς τὸ παρελθόν

ΠΕΝΗΝΤΑ ΕΚΑΤΟΜΜΥΡΙΑ ΕΤΗΣΙΩΣ ΔΙΑΤΙΘΕΝΤΑΙ ΥΠΟ ΤΗΣ ΚΥΒΕΡΝΗΣΕΩΣ ΔΙ' ΑΘΛΗΤΙΚΑΣ ΕΓΚΑΤΑΣΤΑΣΕΙΣ

Ἐνδιαφέρουσαι ἀνακοινώσεις τοῦ κ. Τρύφ. Τριανταφυλλάκου

ΑΘΗΝΑΙ (Ἰδ. ὑπ.). Ὁ ὑφυπουργὸς προεδρίας Κυβερνήσεως κ. Τρ. Τριανταφυλλάκος προέβη εἰς τὰς ἀκολούθους ἀνακοινώσεις σχετικῶς μὲ τὸ πρόγραμμα τῆς κυβερνήσεως διὰ τὴν ἐκτέλεσιν ἀθλητικῶν ἔργων.

Ὡς γνωστόν, ἐπὶ μακρὰν σειρὰν ἐτῶν ἐλάχιστα ὑλικὰ μέσα διετίθεντο ἐτησίως διὰ τὸν σημαντικὸν τομέα τοῦ ἀθλητισμοῦ, ὥστε εὑρίσκετο εἰς κατάστασιν μαρασμοῦ. Πράγματι τὰ διατιθέμενα κατ' ἔτος διὰ τὸν ἀνωτέρω σκοπὸν οἰκονομικὰ μέσα ἐκυμαίνοντο κατὰ τὸ παρελθὸν μεταξὺ 2 καὶ 5 ἑκατομμυρίων δραχμῶν. Ἀπὸ τῆς ἐφαρμογῆς ὅμως τῆς ὑπὸ τοῦ κ. Προέδρου τῆς κυβερνήσεως χαραχθείσης νέας πολιτικῆς εἰς τὸν τομέα αὐτὸν διατίθενται κατ' ἔτος ἄνω τῶν 50 ἑκατομμυρίων δραχμῶν, ἐπὶ τῇ βάσει πλήρους προγράμματος τὸ ὁποῖον ἀποτελεῖ ἱστορικὸν σταθμὸν διὰ τὴν αὐξησιν καὶ ἀνάπτυξιν τοῦ ἀθλητισμοῦ εἰς τὴν Ἑλλάδα. Πέραν δὲ τούτων διατίθενται καὶ ἕτερα σημαντικώτατα ποσά, ἀνερχόμενα εἰς πολλὰ ἑκατομμύρια ἐτησίως, διὰ τὸν αὐτὸν σκοπὸν μέσω τῶν διαφόρων ἀποκεντρωμένων κρατικῶν ὑπηρεσιῶν. Ἄξιον ἐπίσης μνείας εἶναι τὸ γεγονὸς τῆς χορηγήσεως πρὸς τὴν Ἐπιτροπὴν Ὀλυμπιακῶν ἀγώνων δανείου 50 ἑκατομμυρίων δραχμῶν, ἐξυπηρετουμένων διὰ τῶν ἐκ τοῦ ΠΡΟ—ΠΟ προερχομένων ἐσόδων αὐτῆς πρὸς ἐξασφάλισιν τοῦ ἐξ 874 στρεμμάτων χώρου παρὰ τὴν Καλογρέζαν ὅπου θὰ ἀνεγερθοῦν αἱ ἀθλητικαὶ ἐγκαταστάσεις τοῦ Ὀλυμπιακοῦ χώρου.

Ἤδη εὑρίσκομαι εἰς τὴν εὐχάριστον θέσιν νὰ ἀνακοινώσω ὅτι κατόπιν συσκέψεως πραγματοποιηθείσης σήμερον ὑπὸ τὴν προεδρίαν τοῦ κ. Πρωθυπουργοῦ, μετὰ τὴν παρ' αὐτοῦ ἐπίσκεψιν τῶν διαφόρων χώρων ὅπου θὰ εἶναι δυνατὸν νὰ ἀνεγερθοῦν ἀθλητικαὶ ἐγκαταστάσεις ἐπελέγησαν οἱ κατάλληλοι παρ' αὐτοῦ ὡς καὶ τὰ ἀθλητικὰ ἐκεῖνα ἔργα, τὰ ὁποῖα, προτασσόμενα τῶν ἄλλων, θὰ ἐκτελεσθοῦν μὲ ταχύτατον ρυθμὸν ὥστε νὰ ἀποπερατωθοῦν τὸ ἐφαβύτερον μέχρι τέλους τοῦ 1961. Συγχρόνως, ἐξασφαλισθησαν καὶ οἱ οἰκονομικοὶ πόροι διὰ τὴν ὁλοκλήρωσιν τοῦ ἐθνικοῦ ἀθλητικοῦ κέντρου νεότητος τοῦ Ἁγίου Κοσμᾶ.

Τὰ ἐπιλεγέντα πρὸς ἄμεσον ἐκτέλεσιν ἔργα καὶ χῶροι ὅπου ταῦτα θὰ κατασκευασθοῦν εἶναι τὰ ἀκόλουθα:

1) Τὸ Κλειστὸν Γυμναστήριον (ΠΑΛΑΙ ΝΤΕ ΣΠΟΡ) Ἀθηνῶν, μὲ κερκίδας διὰ 3.000—4.000 θεατάς. Τοῦτο θὰ ἀνεγερθῇ εἰς τὴν παρὰ τὴν Καλογρέζαν ἰδιαίτερα περιοχὴν ὅπου θὰ δημιουργηθοῦν αἱ ἀθλητικαὶ ἐγκαταστάσεις τοῦ Ὀλυμπιακοῦ χώρου.

2) Τὸ Κλειστὸν Κολυμβητήριον Ἀθηνῶν, τοῦ ὁποίου ἡ Ἑλλειψις εἶναι ἰδιαιτέρως αἰσθητὴ διὰ τὴν πρωτεύουσαν. Τοῦτο θὰ ἀνεγερθῇ ἐπίσης εἰς τὰς παρὰ τὴν Καλογρέζαν ἰδιαίτερας ἀθλητικὰς ἐγκαταστάσεις τοῦ Ὀλυμπιακοῦ χώρου.

3) Ἡ διεύρυνσις τοῦ Σταδίου Χαραζάκη εἰς Νέον Φάληρον, ὥστε τοῦτο νὰ καταλάβῃ χῶρον διλάσιον τοῦ ἤδη παρ' αὐτοῦ κατεχομένου. Ἡ τοιαύτη διεύρυνσις θὰ ἐπιτρέψῃ τὴν ἀναστάσιν δυνατὴν ὄχι μόνον τὴν ἐλλείψιν τοῦ ὑπάρχοντος ποδοσφαιρικοῦ γηπέδου καὶ τὴν δημιουργίαν κανονικοῦ στίβου 400 μέτρων δι' ἀθλητικοὺς ἀγῶνας, ἀλλὰ θὰ ἐπιτρέψῃ καὶ τὸν διπλασιασμὸν τοῦ ἤδη διατιθεμένου διὰ τοὺς θεατὰς χῶρου.

4) Ἡ ὁλοκλήρωσις τοῦ μεγάλου Καυταντζογλείου ἐθνικοῦ σταδίου Θεσσαλονίκης τὸ ὁποῖον, ὡς εἶναι γνωστόν, θὰ διαθέτῃ στίβον καὶ ἐγκαταστάσεις καταλλήλους διὰ διεθνεῖς ἀγῶνας, καὶ θὰ δύναται νὰ περιλάβῃ 30.000 περίπου θεατάς.

5) Τὸ Κλειστὸν Γυμναστήριον (ΠΑΛΑΙ ΝΤΕ ΣΠΟΡ) Θεσσαλονίκης, τὸ ὁποῖον θὰ ἀνεγερθῇ ἐντὸς τοῦ χώρου τῆς Διεθνοῦς Ἐκθέσεως καὶ θὰ ἐξυπηρετήσῃ τόσον τοὺς σκοπούς αὐτῆς, ὅσον καὶ τὰς ἀνάγκας τοῦ ἀθλητισμοῦ τῆς πόλεως διὰ τὰ ἀθλήματα καλαθοσφαιρίσεως, πετοσφαιρίσεως, πόλης, πυγμαχίας, ξιφασκίας, ἐπιτραπεζίου ἀντισφαιρίσεως κλπ.

6) Τὸ Ἀνοικτὸν Κολυμβητήριον Θεσσαλονίκης, παρὰ τὸ Καυταντζόγλειον Ἐθνικὸν Στάδιον, τοῦ ὁποίου αἱ διαστάσεις θὰ εἶναι αἱ ὑπὸ τῶν διεθνῶν κανονισμῶν ἐπιβαλλόμεναι διὰ τὴν κανονικὴν εἰς αὐτὸ διεξαγωγὴν ἀγώνων κολυμβήσεως, ὑδατοσφαιρίσεως καὶ καταδύσεων.

7) Τὰ Ἐθνικὰ Στάδια καὶ Γυμναστήρια Ἀλεξανδρουπόλεως, Βόλου, Ἰωαννίνων, Κερκύρας, Λαρίσης, Μυτιλήνης, Πατρῶν, Σερρῶν καὶ Τριπόλεως. Τὰ ἐν λόγῳ Στάδια καὶ Γυμναστήρια θὰ διαθέτουν πλήρεις ἐγκαταστάσεις διὰ τὸν κλασσικὸν ἀθλητισμόν, τὸ ποδοσφαιρον, τὰς ἀθλοπαιδιὰς κ.λ.π. ὡς καὶ ἱκανὸν ἀριθμὸν κερκίδων διὰ θεατάς.

Ἐξ ἄλλου ἡ ἐναντι τοῦ ἀεροδρομίου τοῦ Ἑλληνικοῦ περιοχὴ τοῦ Ἁγίου Κοσμᾶ, ὅπου ἤρχισεν ἤδη ἀπὸ τοῦ παρελθόντος Σαββάτου ἡ ἐκτέλεσις τῶν προβλεπομένων ἔργων τοῦ Ἐθνικοῦ Ἀθλητικοῦ Κέντρου Νεότητος ὑπὸ τὴν ἐπίβλεψιν τῶν Τεχνικῶν Ὑπηρεσιῶν τοῦ Ἑλληνικοῦ Ὀργανισμοῦ Τουρισμοῦ καὶ ἐπὶ μήκους 2 καὶ πλέον χιλιομέτρων, θὰ μεταβληθῇ εἰς τόπον ἀλήσεως καὶ ψυχαγωγίας τῶν κατοίκων τῆς πρωτευούσης. Ἰδία δὲ τῆς νεολαίας, δημιουργουμένου ὑπὸ τεχνητοῦ ἀγκροτήματος ποικίλων ἐγκαταστάσεων, ἐφαμίλλων τῶν καλλιτέρων ἐκ τῶν ἀντιστοίχων τῆς Εὐρώπης καὶ τῆς Ἀμερικῆς.

Ἀναλυτικώτερον, αἱ ἐγκαταστάσεις αἱ ὁποῖαι περιλαμβάνονται εἰς τὰ ὑπὸ ἐκτέλεσιν ἔργα τοῦ ἐθνικοῦ ἀθλητικοῦ κέντρου νεότητος Ἁγίου Κοσμᾶ, εἶναι:

Α' Κυρίως ἀθλητικαὶ ἐγκαταστάσεις: Γυμναστήριον κλασσικοῦ ἀθλητισμοῦ δύο γήπεδα ποδοσφαίρου, ἑκτὼ γήπεδα καλαθοσφαιρίσεως καὶ 8 πετοσφαιρίσεως, γήπεδα ἀντισφαιρίσεως, κολυμβητικὴ δεξαμενή, λμενίσκοι καὶ νεωσοικοι κ.λ.π.

Β' Ἐγκαταστάσεις καὶ χῶροι ψυχαγωγίας καὶ ἐκπαιδεύσεως. Δύο πλάζ διὰ θαλάσσια λουτρὰ μὲ τὰς ἀπαραιτήτους ἐγκαταστάσεις, μικρὰ κολυμβητικὴ δεξαμενή, περιοχὴ δι' ἐκπαιδεύσεις καὶ δι' ἐκπαιδεύσεις καὶ ἀναψυχὰς εἰς ἀεραμαντέλλα, χῶροι διὰ διαφόρους παιδιαῖς, ὀπαιθρου, ἐγκαταστάσεις κατασκηνώσεων καὶ συγκεντρώσεων προσκόπων, νοσοκομείων καὶ ὁδηγῶν κ.λ.π.

Γ Λοιπαὶ ἐγκαταστάσεις: Πέντε κέντρα παιδικῆς χαρᾶς, ἀναψυκτήρια, ξενῶνες καὶ ἑστιατόρια δι' ἀθλητὰς καὶ διάφοροι ἄλλαι συναφεῖς ἐγκαταστάσεις.

Τοῦτο θὰ ἀποφέρῃ εἰς τὴν δαπάνην διὰ τὴν ἐκτέλεσιν τῶν ἐν λόγῳ ἀθλητικῶν ἔργων, ἤτοι θέλει ἀνέλθῃ εἰς 110 ἑκατομ. δραχμῶν περίπου, αὐτὴ θὰ καλυφθῇ ἐκ τῶν ἐσόδων τοῦ Ο.ΠΑ.Π., ἐνισχυομένου διὰ δανείου καθ' ὃ μέρος θέλει τοῦτο παραστῇ ἀναγκαῖον, εἰς τρόπον ὥστε νὰ πραγματοποιηθῇ ἡ ἀποπεράτωσις αὐτῶν μέχρι τέλους τοῦ 1961.

Ἡ παράβλεψις καὶ μόνον τῶν στοιχείων περὶ τῶν δαπανωμένων κατὰ τὸ παρελθὸν καὶ τῶν ἤδη διατιθεμένων ὑπὸ τῆς κυβερνήσεως μέσων διὰ τὴν ἀνάπτυξιν τοῦ ἀθλητισμοῦ παρέχει τὸ κέντρον τοῦ ἐνδιαφέροντος μὲ τὸ ὁποῖον περιβάλλει ἡ σημερινὴ Κυβέρνησις τὸν ἀθλητισμὸν καὶ τὴν ἀθλητιῶσαν νεολαίαν τῆς χώρας. Ὄχι μόνον ἐπετελέσθη ἤδη ὑπὸ τῆς Κυβερνήσεως εἰς τὸν τομέα αὐτὸν ἔργον ἀξιόλογον, ἔργον τοῦ ὁποίου ὅμοιον δὲν ἐγνώρισε μέχρι σήμερον ὁ ἑλληνικὸς ἀθλητισμός, ἀλλὰ καὶ κατηρτίσθη ὑπὸ τὴν προσωπικὴν ἐπίβλεψιν τοῦ κ. Προέδρου τῆς Κυβερνήσεως εὐρύτατον πρόγραμμα ἔργων διὰ τὸ προσεχὲς μέλλον, τὸ ὁποῖον ἀποτελεῖ τὴν ἀσφαλῆ ἐγγύησιν διὰ τὴν λαμπρὰν πρόοδον τοῦ ἀθλητισμοῦ μας. Ἡ ὀτὰ τὰ τελευταῖα δύο ἔτη ὀργάνωσις τῆς συμμετοχῆς τῆς Ἑλλάδος εἰς διεθνεῖς ἀγῶνας, ἡ εἰς οὐτοὺς ἐμφάνισις τῶν ἀθλητῶν μας καὶ αἱ ὑπ' αὐτῶν ἐπιτυγχανόμεναι ἐπιδόσεις ἀποτελοῦν τοὺς πρώτους καρποὺς τῆς ἀναληφθείσης προσπαθείας. Καὶ ὑπάρχει ἡ βεβαιότης ὅτι ἐντὸς τῶν ὀλίγων προσεχῶν ἐτῶν ὁ ἑλληνικὸς ἀθλητισμὸς θὰ φθάσῃ εἰς ἐπίπεδα διεθνῆ.

Δὲν ὑπάρχει ἀμφιβολία ὅτι ἡ ἀθλητιῶσα νεολαία θὰ καταστῇ ὁ πλέον ἐνθερμος συμπαραστάτης καὶ ὑποστηρικτὴς τῆς μεγάλης προσπαθείας ποὺ ἀνελήφθη εἰς τὸν τομέα τοῦ ἀθλητισμοῦ καὶ ἡ ὁποία λόγῳ τῆς σπουδαιότητός της διὰ τὴν ἠθικὴν ἀνάτασιν καὶ τὴν σωματικὴν ἀλκὴν τῆς φυλῆς μας, παρακολουθεῖται προσωπικῶς ἀπὸ τὸν ἴδιον τὸν πρόεδρον τῆς Κυβερνήσεως».

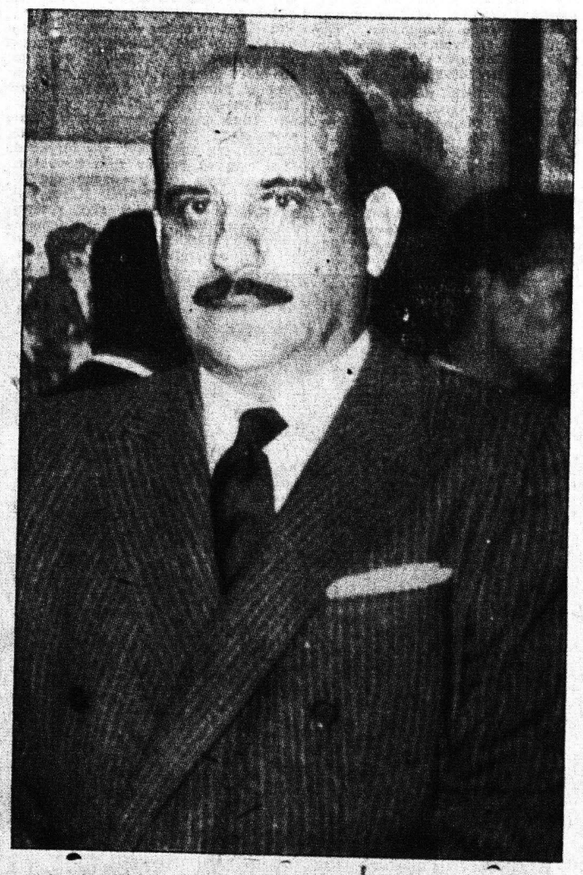

Ὑφυπουργὸς Προεδρίας κ. Τρ. Τριανταφυλλάκος

ΑΝΑΚΟΙΝΩΣΙΣ ΑΡΜΟΔΙΩΝ

Η ΜΕΤΑΝΑΣΤΕΥΣΙΣ ΤΩΝ ΕΛΛΗΝΩΝ ΕΙΣ ΤΑΣ ΗΝΩΜΕΝΑΣ ΠΟΛΙΤΕΙΑΣ ΚΑΙ ΤΟΝ ΚΑΝΑΔΑ

ΝΕΑ ΥΟΡΚΗ. (Ἰδ. Ὑπ.) Ἡ ἀμερικανικὴ Ὑπηρεσία Μεταναστεύσεως ἀνεκοίνωσεν ὅτι ὁ ἀριθμὸς τῶν Ἑλλήνων μεταναστῶν οἱ ὁποῖοι θὰ ἐπιτραπῇ νὰ ἐγκατασταθοῦν ἐφέτος εἰς τὰς Ἡν. Πολιτείας ηὐξήθη ἀπὸ 307 ἄτομα εἰς 2.913.

Ἐξ ἄλλου δι' ἀποφάσεως τοῦ ὑπουργείου Μεταναστεύσεως τοῦ Καναδᾶ ἐπιτρέπεται ἡ μετανάστευσις εἰς τὴν ἐν λόγῳ χώραν Ἑλλήνων τεχνιτῶν διαφόρων εἰδικοτήτων, ἀγροτῶν καθὼς καὶ περιωρισμένου ἀριθμοῦ ἐλευθέρων ἐργατῶν.

Ἐπίσης ἐπιτρέπεται ἡ μετανάστευσις γυναικῶν εἰδικευμένων εἰς τὴν ραπτικὴν καὶ τῶν μεμνηστευμένων νεανίδων ἢ μνηστήρων ἀνδρῶν ἐφ' ὅσον αἱ μνηστοὶ των διαμένουν καὶ ἐργάζονται εἰς Καναδᾶν. Οἱ νόμοι ὀφείλουν νὰ πραγματοποιηθοῦν ἐντὸς διμήνου ἀπὸ τῆς ἀφίξεως τῶν ἐνδιαφερομένων εἰς τὴν χώραν ταύτην.

ΕΛΛΗΝ ΓΕΛΟΙΟΓΡΑΦΟΣ ΚΑΤΕΚΤΗΣΕ ΤΟΥΣ ΑΓΓΛΟΥΣ

Ἕνας Ἕλλην γελοιογράφος ἔχει κατακτήσει τὸ ἀγγλικὸν κοινόν. Εἶναι ὁ γελοιογράφος κ. Φώτης Γεωργουλάκης, ὁ ὁποῖος εἰκονίζεται εἰς τὸ στούντιο τοῦ BBC εἰς Λονδῖνον. Ὁ κ. Γεωργουλάκης εἶναι γνωστὸς εἰς τὴν Βρετανίαν ὡς «Φότις» καὶ γελοιογραφίες του δημοσιεύονται εἰς πολλὰς ἐφημερίδας.

Τὴν προπαρελθοῦσαν Κυριακὴν ὡς εἶναι ἤδη γνωστόν, αἱ Α.Α.Μ.Μ. οἱ Βασιλεῖς καὶ αἱ πρικυήπισσαι Σοφία καὶ Εἰρήνη, παρεκάθησαν εἰς γεῦμα παραθεὲν εἰς τὸ περίπτερον τοῦ Φαληρικοῦ Ἱπποδρόμου ὑπὸ τῆς Ἑνώσεως Συντακτῶν Ἀθηνῶν καὶ τῶν ἐπαρχιακῶν Ἑνώσεων. Εἰς τὸ γεῦμα αὐτὸ ἐπεκράτησεν ἀπόλυτος ἐγκαρδιότης, οἱ δὲ Βασιλεῖς ὡς καὶ πρικυήπισσαι εὗρον τὴν εὐκαιρίαν νὰ ἐπικοινωνήσουν μετὰ τῶν δημοσιογράφων μακρὰν παντὸς πρωτοκόλλου καὶ νὰ ἀνταλλάξουν μετ' αὐτῶν ἐνέψεις δι' ὅλα τὰ ζητήματα ποὺ ἀφοροῦν τὸν Ἑλληνικὸν λαόν.

Ἡ ἀνωτέρω φωτογραφία ἐλήφθη καθ' ὃν χρόνον ὁ Βασιλεὺς ἐκφωνεῖ λόγον ἐξαίρων τὸ ἔργον τῶν Συντακτῶν, ἔχων παρὰ τὸ πλευρόν του τὴν Βασίλισσαν καὶ τὸν πρόεδρον τῆς Ἑνώσεως κ. Θεοδοσόπουλον.

ΕΡΕΥΝΑ ΕΠΙ ΤΟΥ ΟΙΚΟΓΕΝΕΙΑΚΟΥ ΠΡΟΥΠΟΛΟΓΙΣΜΟΥ

ΠΟΣΑ ΚΑΙ ΠΟΙΑ ΕΙΝΑΙ ΤΑ ΣΗΜΕΡΙΝΑ ΕΞΟΔΑ ΤΩΝ ΕΛΛΗΝΙΚΩΝ ΟΙΚΟΓΕΝΕΙΩΝ;

ΜΙΑ ΣΥΓΚΡΙΣΙΣ ΜΕΤΑΞΥ ΤΩΝ ΑΘΗΝΩΝ ΚΑΙ ΤΗΣ ΕΠΑΡΧΙΑΣ

Ἔκανες οἰκογένεια; Ἄρχισαν τὰ ἔξοδα, λέει ἡ λαϊκὴ σοφία. Καὶ δὲν πέφτει ἔξω. Τὰ ἔξοδα σὲ διάφορες μορφές: Ἐσθῆτες, ὑποχρεώσεις, ποιοιρισμοὶ καὶ πρὸ παντὸς ἔξοδα. Ἔξοδα συνεχῶς καὶ δίχως διακοπή. Πόσα ὅμως εἶναι, ἀντά τὰ ἔξοδα; Τὰ ἔχετε λογαριάσει ποτέ; Θὰ ἀπαντήσετε ὅτι τὰ ἔξοδα εἶναι ἀνάλογα μὲ τὰ ἔσοδα. Ἀλλὰ πῶς μοιράζονται αὐτὰ τὰ ἔξοδα καὶ πόσα ξοδεύει κάθε οἰκογενειάρχης;

Αὐτὲς οἱ ἁπλὲς σκέψεις καὶ ἡ ἀνάγκη ὑπάρξεως ἀναλυτικῶν στοιχείων γιὰ τὶς καταναλωτικὲς συνήθειες τῶν Ἑλληνικῶν οἰκογενειῶν ἀποφάσισαν τὴν Ἐθνικὴ Στατιστικὴ Ὑπηρεσία στὴν διενέργεια μιᾶς ἐρεύνης ἐπὶ τῶν οἰκογενειακῶν προϋπολογισμῶν.

Ἡ ἔρευνα αὐτή, ἐκτὸς ἀπὸ τὰ ἀναλυτικὰ στοιχεῖα, ποὺ μᾶς δείχουν πόσα πληρώνει μιὰ ἀστικὴ οἰκογένεια π. χ. γιὰ τὸν καφὲ ἢ γιὰ τὸ σχολεῖο τῶν παιδιῶν της, μᾶς παρουσίασε μιὰ εἰκόνα τῆς οἰκονομικῆς καταστάσεως τῶν Ἑλληνικῶν οἰκογενειῶν. Διευκρινίζομε τῶν ἀστικῶν οἰκογενειῶν γιατὶ ἡ ἔρευνα περιωρίσθηκε σὲ πόλεις μὲ πληθυσμὸ ἀνω τῶν 10.000 κατοίκων.

Σημειώστε ὅτι τὰ ἀποτελέσματα αὐτῆς τῆς ἐρεύνης εἶναι ἡ βάσις γιὰ τὴν ἐργασία τῆς καταρτίσεως δείκτου τιμῶν καταναλωτοῦ, ποὺ ἐξεδόθη γιὰ πρώτη φορὰ ἀπὸ τὴν Ἐθνικὴ Στατιστικὴ Ὑπηρεσία στὶς ἀρχὲς Ἰουνίου 1960.

Τὰ ἀποτελέσματα ὅλων αὐτῆς τῆς ἐρεύνης ἀπέδειξαν ὅτι σὲ μιὰ ἑλληνικὴ ἀστικὴ οἰκογένεια τὰ 55% εἶναι γυναῖκες καὶ τὰ 45% ἄνδρες. Σχεδὸν τὰ 40% τῶν μελῶν τῆς οἰκογενείας ἐργάζονται ἀμειβόμενοι. Συνολικὰ τὰ 42% τῶν μελῶν τῆς οἰκογενείας ἔχουν κάποιο εἰσόδημα, ἐνῶ τὸ 5% ἀποτελεῖται ἀπὸ ἄτομα ποὺ ἀπεσύρθησαν ἀπὸ τὴν ἐργασία τους. Τὰ παιδιὰ κάτω τῶν 6 ἐτῶν εἶναι τὸ 8% τῆς οἰκογενείας ἐνῶ τὸ 15% ἦσαν παιδιὰ ἀπὸ 6 ἕως 16 ἐτῶν.

Οἱ δαπάνες κατὰ μέσον ὅρον κατὰ τὰ νοικοκυριὸ ἦταν 860,86 δρχ. τὴν ἑβδομάδα. Ἂν ἀναλύσωμε τὸ σύνολον τῶν νοικοκυριῶν ἀπὸ ἀπόψεως εἰδοδημάτων, βλέπομε ὅτι, τὸ 13% περίπου εἶχε ἑβδομαδιαῖον εἰσόδημα μέχρι 249 δρχ. τὸ 24% εἶχε ἀπὸ 250—449 δρχ. τὸ 31% εἶχε εἰσόδημα ἀπὸ 450—799. Τὸ 14% ἀπὸ 800—1.099 δρχ., τὸ 9% ἀπὸ 1100—1599 καὶ τὸ 8% 1600 δρχ. καὶ ἄνω.

Ἡ ἄνοδος τῶν εἰσοδημάτων ἀκολουθεῖ καὶ τὴν αὔξησιν τῶν μελῶν τῆς οἰκογενείας. Ἡ πρώτη κατηγορία (μέχρι 249 δρχ.) δὲν ἔχει περισσότερα κατὰ μέσον ὅρον ἀπὸ 3 ἄτομα. Τέσσερα ἄτομα ἔχει ἡ οἰκογένεια μὲ εἰσόδημα 450—799 δρχ. Οἱ οἰκογένειες μὲ εἰσόδημα ἄνω τῶν 800 δρχ. περιλαμβάνουν καὶ περισσότερα ἀπὸ 4 ἄτομα, κατὰ μέσον ὅρον. Ἐπίσης ὅσον αὐξάνει τὸ εἰσόδημα τῆς οἰκογενείας, τόσον βεβαίως αὐξάνεται καὶ ὁ ἀριθμὸς τῶν ἐργαζομένων μελῶν ἢ ἐκείνων ποὺ ἔχουν εἰσόδημα. Δηλαδὴ δὲν εἰσφέρει ἕνας στὸν «κορβανᾶ» τῆς οἰκογενείας, ἀλλὰ περισσότεροι.

Σὲ ὅλες τὶς κατηγορίες εἰσοδή-

ΣΥΝΕΧΕΙΑ εἰς τὴν 4ην σελίδα

Ἡ ὑπόθεσις τοῦ διαζυγίου τῆς διασήμου ἠθοποιοῦ Βίβιαν Λῆ καὶ τοῦ συζύγου της σὲρ Λῶρενς Ὀλιβιέ δὲν ἐτελείωσε. Καὶ ἡ Βίβιαν ἡ ὁποία εἰκονίζεται ἀνωτέρω κατὰ τὴν ἐπιστροφήν της εἰς Λονδῖνον, φαίνεται νὰ συγχωρῇ τὸν Ὀλιβιέ καὶ νὰ ἐλπίζῃ, ὅτι οὗτος θὰ ἐπανέλθῃ εἰς τὴν συζυγικὴν ἑστίαν.

ΠΟΛΥΚΑΤΟΙΚΙΑ ΥΨΗΛΩΝ ΑΛΩΝΙΩΝ

ΠΩΛΟΥΝΤΑΙ ΚΑΙ ΕΝΟΙΚΙΑΖΟΝΤΑΙ ΚΑΤΑΣΤΗΜΑΤΑ

ΠΩΛΟΥΝΤΑΙ διαμερίσματα τοῦ ἑνὸς, δύο, τριῶν καὶ τεσσάρων κυρίων δωματίων.

Πληροφορίαι ἐντὸς τῆς Πολυκατοικίας. Τηλέφ. 20—45.

ΠΕΤΡΟΓΚΑΖ

ΨΥΓΕΙΑ ΜΕΤΑΛΛΙΚΑ ΠΑΓΟΥ

(ΗΛΕΚΤΡΙΚΟΥ ΤΥΠΟΥ)

ΔΙΑΤΙΘΕΝΤΑΙ ΜΕ 30 ΔΟΣΕΙΣ

Ψυγεῖα τύπου LIDO καὶ MASPER στερεωτάτης κατασκευῆς, πολυτελοῦς ἐμφανίσεως καὶ μεγάλης χωρητικότητος, οἰκονομικώτατα εἰς κατανάλωσιν Πάγου.
Τὰ ψυγεῖα LIDO καὶ MASPER συνδυάζουν, ἐμφάνισιν, στερεότητα, εὐρυχωρίαν, πολυτέλειαν καὶ οἰκονομίαν, καθιστάμενα οὕτω τὰ πλέον περιζήτητα εἰς τὴν ἀγορὰν μας, καὶ διατίθενται σὲ 30 ΔΟΣΕΙΣ.

ΕΠΙΣΚΕΦΘΗΤΕ ΤΗΝ ΕΚΘΕΣΙΝ ΠΕΤΡΟΓΚΑΖ

Θὰ εὕρετε πάντοτε τὶς καλλίτερες καὶ πλέον δοκιμασμένες κουζίνες Ὑγραερίων ΧΩΡΙΣ ΠΡΟΚΑΤΑΒΟΛΗΝ καὶ μὲ 25 ΔΡΑΧΜΑΣ ΕΒΔΟΜΑΔΙΑΙΩΣ, Ψυγεῖα Πάγου ἀρίστης κατασκευῆς, Ἠλεκτρικὰ Ψυγεῖα PRESTCOLD ἀρίστης ἀποδόσεως καὶ ἀντοχῆς

ΕΚΘΕΣΙΣ ΠΕΤΡΟΓΚΑΖ

ΡΗΓΑ ΦΕΡΡΑΙΟΥ & ΓΕΡΟΚΩΣΤΟΠΟΥΛΟΥ - ΤΗΛ. 21-60 - 47-49

ΑΘΑΝΑΣΙΟΣ ΠΑΠΑΠΑΝΑΓΙΩΤΟΥ

ΣΥΝΕΡΓΑΖΟΜΕΝΑ ΕΡΓΟΣΤΑΣΙΑ

ΚΟΥΦΩΜΑΤΩΝ

Θ. ΜΑΝΩΛΙΔΗ ΚΑΙ ΥΙΩΝ — "ΞΥΛΟ - ΟΙΚΟΔΟΜΙΚΗ" ΑΙΓΙΟΥ

Στὸ Γάτου τηλ. 6.92 — Τέρμα Κλημακωτῆς τηλ. 7.64

ΑΙΓΙΟΝ

Ὁ πλουτισμὸς τῶν ἐργοστασίων μας διὰ συγχρόνων γερμανικῶν μηχανημάτων ἀκριβείας, τὰ εἰδικευμένα συνεργεῖα μας καὶ ἡ προσωπική μας ἐπίβλεψις, σᾶς προσφέρουν σὲ ποιότητα καὶ κατασκευὴν ΚΟΥΦΩΜΑΤΑ μὲ τὰς κάτωθι τιμάς:

Ρολλὰ τὸ μ2 600 δραχ. Γαλλικὰ (πλακωτὰ) τὸ μ2 420 δραχ. Πόρτες πρεσαριστὲς 320 δρχ. Γαλόθυραι 280 δρχ. Γαλόθυραι πρεσαρισταὶ 320 δρχ.

ΠΡΟΣΕΞΑΤΕ ΤΑΣ ΔΙΕΥΘΥΝΣΕΙΣ

«ΡΕΞ» ΟΔΟΝΤΟΓΛΥΦΙΔΕΣ ΑΠΟΣΤΕΙΡΩΜΕΝΕΣ

ΟΔΟΝΤΟΓΛΥΦΙΔΕΣ ΛΕΥΚΕΣ, ΕΛΑΣΤΙΚΕΣ «ΡΕΞ»

ΠΩΛΟΥΝΤΑΙ ΕΙΣ ΟΛΑ ΤΑ ΠΑΝΤΟΠΩΛΕΙΑ