

# 'Επειδή όμιλοϋμεν περί λιμενικών έργων ΣΑΝ ΦΡΑΤΖΙΣΚΟ: Ο ΛΙΜΗΝ ΜΕ ΤΙΣ 45 ΑΠΟΒΑΘΡΕΣ

Και ίδιον... σιδηροδρομικών δικτύων

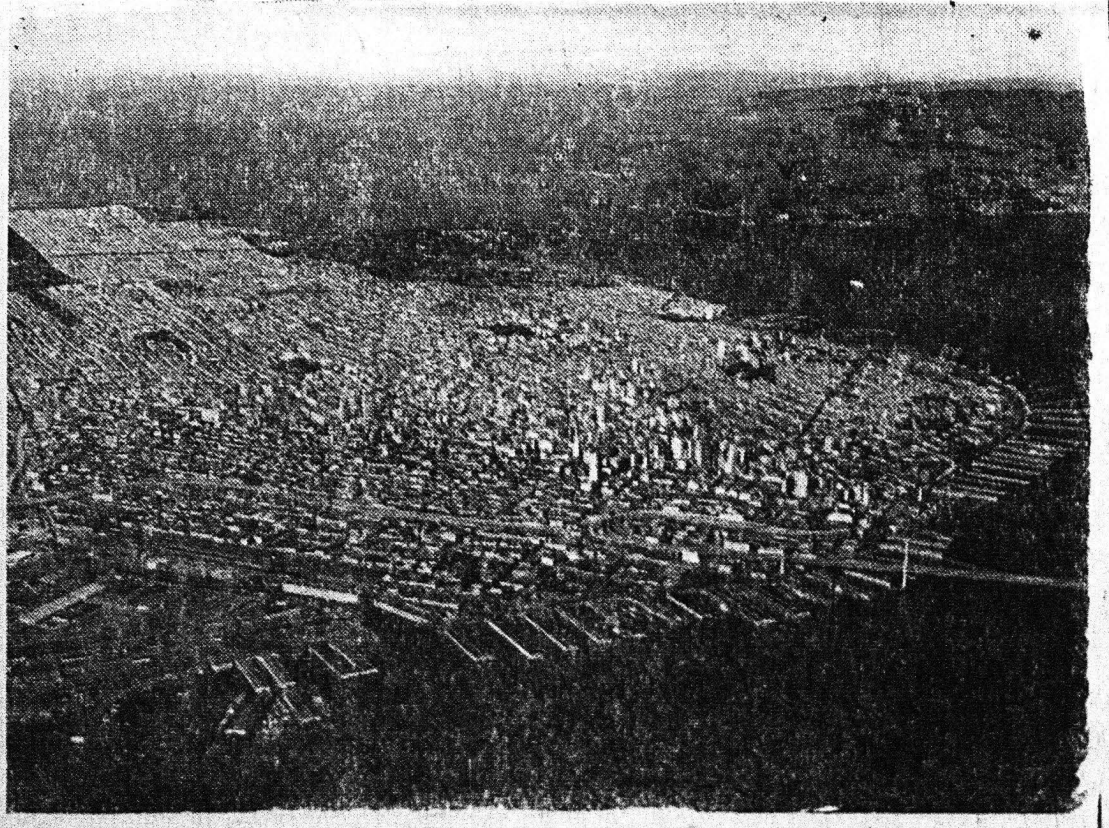

Μία από αεροπλανόμην ληφθείσα φωτογραφία του τεραστίου λιμένος του Άγιου Φραγκίσκου... Η Ζώνη αυτή διατερείται από τον λιμένα βάση σύμφωνης με την Κυβέρνηση... Ο λιμν έχει 45 αποβάθρες, το βάθος των περισσότερων υπερβαίνει τα 35 πόδια...

## ΣΥΖΗΤΕΙΤΑΙ ΕΙΣ ΟΥΑΣΙΓΚΤΩΝ ΥΠΕΡΜΟΝΤΕΡΝΑ ΥΠΕΡΠΑΝΤΟΠΩΛΕΙΑ ΘΑ ΙΔΡΥΘΟΥΝ ΕΙΣ ΤΗΝ ΕΛΛΑΔΑ; Η ΝΕΑ ΜΟΔΑ ΤΩΝ «ΣΟΥΠΕΡ ΜΑΡΚΕΤ»

ΝΕΑ ΥΟΡΚΗ. Η «σούπερ-μάρκετ» προκείται να έλθω εις την Ελλάδα, πληροφορείται μετὰ χάρακα το αμερικανικό υπουργέον Έμπορίου... Η πρόβλεψη δέν δίδει λεπτομερείας ως προς το είδος της αντίστασης... Άφνει προφανώς το θέμα εις τους χρόνους... Έξ άλλου, δέν θέλει να άνακατευθί εις τας εσωτερικάς υποθέσεις της χώρας!

## Η ΜΑΧΗ ΔΙΑ ΤΗΝ ΕΥΗΜΕΡΙΑΝ ΤΟ 1960

ΣΥΝΕΧΕΙΑ εκ τής 3ης σελ. 63α... ΕΠΕΝΔΥΣΕΙΣ ΠΑΓΙΟΥ ΚΕΦΑΛΑΙΟΥ... Όταν σε μία οικονομία το χρέμα χρησιμοποιείται σε έργα παραγωγής, τότε επέρχεται αύξηση οί επενδύσεις, καθώς λέγεται, τότε υπάρχουν πολλές προοπτικές για να προωθηθί η χώρα αυτή...

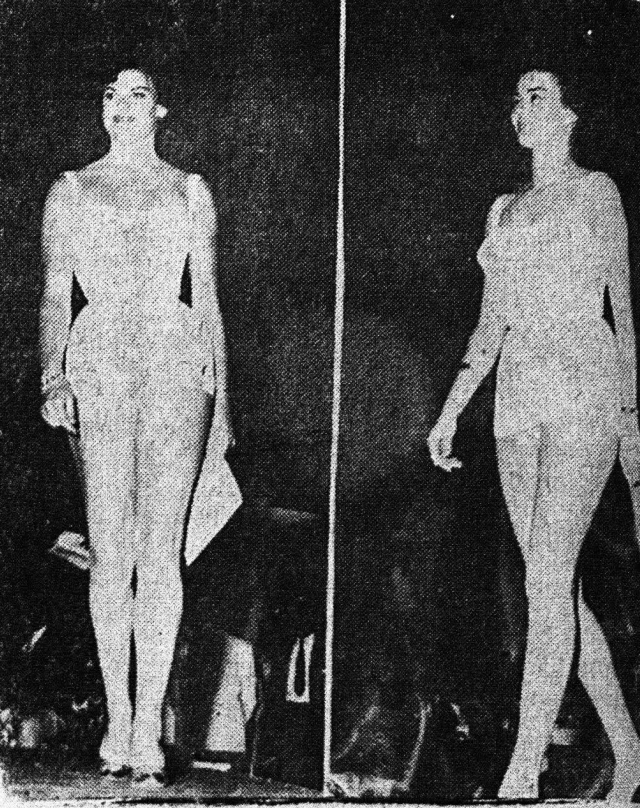

Επίσημα καλλιτεχνικά έχει ενσωματώσει ολόκληρον τον κόσμο, που μετά την ανάδειξη της ΣΤΑΡ ΕΛΛΑΣ και της ΝΙΣ ΕΛΛΑΣ έγινε η ανάδειξη των... σοσιαλιστικών...

## Από 12ης μέχρις 28ης Αυγούστου ΚΑΛΛΙΤΕΧΝΙΚΟΝ ΦΕΣΤΙΒΑΛ ΕΙΣ ΛΕΥΚΑΔΑ ΘΑ ΤΙΜΗΘΟΥΝ: Ο ΚΑΛΒΟΣ ΚΑΙ Ο ΣΟΠΕΝ

ΛΕΥΚΑΣ. (16. σπ.) Καλλιτεχνικό φεστιβάλ άργανοειται από 12-28 Αυγούστου εις Λευκάδα υπό τον τίτλον 'Επίσημο Άγιος και Τέχνης 1960', αφιερωμένον εις τον ποιητήν Άνδρειαν Κάλβον και τον μουσουργόν Φρειδερίκον Σοπέν.

### ΙΩΑΝ. ΔΕΛΗΓΙΑΝΝΗΣ

Χειρουργός  
'Οδός Κερύνθου 233  
'Εναντι Τελευθρομείου  
Τηλ. 23-47  
'Εκτελούνται άπαντα αι νεώτεροι έργασια.  
Δίγεται καθημερινώς 10-1 και 5-3 μ.μ.

### ΤΑ ΚΟΝΤΑ & ΣΤΕΝΑ ΠΑΠΟΥΤΣΙΑ

ΜΑΚΡΑΙΝΟΥΝ  
ΚΑΙ ΦΑΡΔΑΙΝΟΥΝ  
ΜΕ ΤΟ ΠΑΡΑΚΗΦΘΕΝ  
ΜΗΧΑΝΗΜΑ  
ΙΣΤΟ  
ΔΕΡΜΑΤΟΠΩΛΕΙΟΝ  
Γερουκωστοπούλου 27

### ΑΓΟΡΑΙ - ΠΩΛΗΣΕΙΣ

## ΑΝ ΤΑ ΛΑΓΑΙ

### ΚΑΤΙ ΤΟ ΚΑΤΑΠΑΝΚΤΙΚΟΝ

Θέλετε να αποκτήσετε κάτι που θα σας είναι απαραίτητον στον έαυτον σας, στο σπίτι σας, στην επιχείρησιν σας; Έλθετε σε μας. Θα σας το δώσουμε άναλλάσσοντας τούτο με ένα άλλο (εξών σε είδος που σας είναι άχρηστον, αναλλασσόμενον ή καί θραυστόμενον κάθε είδους, ελκυστικό με διαφορά 50% έκτακτα). ΚΑΤΑΣΤΗΜΑ ΜΕΤΑΠΩΛΗΣΕΩΝ ΓΕΡΟΥΚΩΣΤΟΠΟΥΛΟΥ 33 Κάτωθι Β' άστυν, Τμήματός Τηλ. 32-34

### ΕΝΟΙΚΙΑΖΕΤΑΙ

Ιον Κατάστημα μετὰ προαύλιον και έκτακτους παραλλήλους κείμενον εις θέσει 'Άγ. Γεωργίου και εις της οδού Παιωνίας - Ιωνών Ζων 'Επίσης ενταύθι παραλλήλως τούτου η στέγη τήλως είνε όφει μετά το προηγουμένον κωνιστήριον, αλεσθέν 400 μέτρων περίπου κατάλληλον δι' άποστηρίαν και πάσης άλλων χρήσιν. Πληροφορία διεκρήσθη κ. Νικόλου Καραπάνου Κανάση 52, τηλεφώνον 26-97 ή Ιωνών Καραμπάνου Τηλ. 29-646.

ΠΡΟΟΔΟΣ ΟΡΑΝΩΤΙΚΗ  
Η μεγαλύτερη δυσχερεία στα τελευταία χρόνια ήταν η έλλειψις προγράμματος. Χωρίς αυτό, το κράτος δέν μπορεί να αξιοποιήσθι πλήρως τας δίκαια μέσα και τίς υπηρεσίες που διαθέτει. Στα τελευταία χρόνια και μάλιστα άφ' ότου συστάθη η 'Επιτροπή Έρευνών και 'Οργανώσεως Οικονομικών Έπιχειρηματικών - συντελεσθέν πρόοδος σηματοική... Η 'Επιτροπή αόθι έμπεδωθη, με την σφύριαν ειδικών, όλα τα προβλήματα τίς οικονομίας μας και έτσι οι άρμόδιες υπηρεσίες μπόρασαν να καταρτίσων το προωρισμένον πένταετές πρόγραμμα οικονομικής ανάπτυξεως και επέτια το όριστικόν, που άποτέλει, από δώ και πέρα, πύλα των υπηρεσιών τίς προωποσείας...

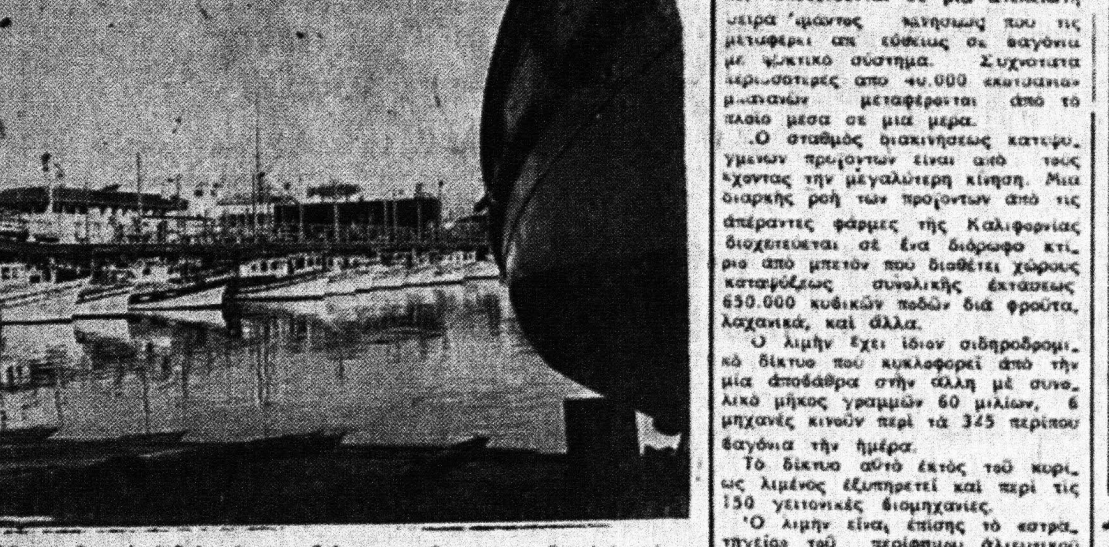

Αοθή είναι ή ιχθυόσκαλα του λιμένος του Άγιου Φραγκίσκου, όπου έχουν ιδρυθί τούτοπρονάς τα περίφημα ανά τον κόσμο Ιουστινιάνεια

Τι μου λές... Τέτοιο ψυγείο με μόνο 12500 δραχμ!

### AMERICAN ELECTRIC

Εφωδιασόμενον με την περισημον ψυκτικήν συσκευήν  
GENERAL ELECTRIC  
ΑΝΤΙΠΡΟΣΩΠΟΣ ΠΑΤΡΩΝ  
ΚΥΡΙΑΚΟΣ ΚΥΡΙΑΚΟΠΟΥΛΟΣ  
ΜΑΙΖΩΝΟΣ 56 (Έναντι Καθολικής Έκκλησίας)

## ΒΙΟΛΟΓΙΚΑ ΕΡΓΑΣΤΗΡΙΑ

Βιοχημείας - Μικροβιολογίας - Αιματολογίας - Παράσιτολογίας.  
ΣΠΥΡΟΥ ΜΑΝΩΛΑΚΟΥ  
ΙΑΤΡΟΥ - ΜΙΚΡΟΒΙΟΛΟΓΟΥ  
Κολοκοτρώνη 52, Τηλ. 35-48 (Έπίσημον κλινικής Πούντζας).  
'Ο Ιεπής μικροβιολόγος κ. Σπύρος Μανωλάκος καθιστά γνωστόν ότι, διακόψας την συνεργασίαν μετὰ τοφ φαρμακοποιού - βιοχημικού κ. Γεωργίου Σιγαλού, εγκατέστησεν το τελείως ανακαινισθέν έργαστήριόν του επί της οδού Κολοκοτρώνη 52 (ισόγειον κλινικής Πούντζας).

### ΖΗΤΗΣΤΕ ΤΗΝ ΜΠΥΡΑ ΑΠΟ ΠΑΝΤΟΥ

## ΦΙΛΙΣ

Πατητήριον Μαϊζώνος 40, τηλ. έφωνον 36-19

### \*Η ΣΙΩΠΗ ΚΑΙ ΤΟ ΨΥΧΟΣ ΤΟΥ ΠΟΛΟΥ ΣΤΗΝ ΚΟΥΖΙΝΑ ΣΑΣ\*

ΗΛΕΚΤΡΙΚΟΝ ΨΥΓΕΟΝ "ΠΙΤΣΟΣ"  
ΕΓΓΥΗΣΙΣ 5 ΕΤΩΝ  
Το Ηλεκτρικό Ψυγείο «ΠΙΤΣΟΣ» φέρνει την μαγείαν των χρωμάτων στην κουζίνα σας. Μπορείτε να το παραγγείλετε στα έξης χρώματα: ΛΕΥΚΟ, ΚΙΤΤΙΝΟ, ΦΙΣΤΙΚΙ, ΡΟΖ ή ΜΠΛΕ - ΝΟΥΑΡ, ανάλογως του νεκρό της Κουζίνας.  
ΑΝΤΙΠΡΟΣΩΠΟΙ ΠΑΤΡΩΝ  
ΑΡΓ. ΑΒΑΝΑΣΟΠΟΥΛΟΣ & ΑΝΔΡ. ΙΓΓΛΗΣΗΣ  
Πατρώνος 9 ΠΑΤΡΑΙ - Τηλ. 39-88  
ΠΩΛΗΣΙΣ  
ΒΑΣ. ΚΑΡΑΘΑΝΑΣΗΣ - Ρίγνα Φεραίου 98 β' ΚΩΣΤ. ΠΕΡΛΕΓΚΑΣ - Ρίγνα Φεραίου 85 β'

## ΙΑΜΑΤΙΚΑ ΛΟΥΤΡΑ ΑΡΑΧΩΒΙΤΙΚΩΝ ΑΝΑΚΟΙΝΩΣΙΣ

Φέρωμεν εις γνώσιν της αξιοσέμου πελατείας μας ότι από 1ης Ιουλίου έθέσαμεν εις την διάθεσιν των ολόκληρων τώ άποπερατωθέν κτηριακόν συγκρότημα των Λουτρών Λουτρακίου έγκαταστάσεις έγάλλιοι των μεγαλύτερων λουτροπλάνων.  
Τουριστικός Σινοδοχέτων ύπνου και φαγητού με όλας τίς συγχρονούς ανέσεις.  
'Ιεσόδοξος τόπος θερμής θαλασινής εις την μαγειευτικήν παραλιάν των Λουτρών.  
ΠΑΣΧΕΤΕ ΑΠΟ ΡΕΥΜΑΤΙΣΜΟΥΣ ΑΡΘΡΙΤΙΣΜΟΥΣ, ΑΡΘΡΑΓΙΑΝ ΝΕΥΡΑΓΙΑΝ, ΑΡΘΡΙΤΙΚΑ ΕΚΖΕΜΑΤΑ, ΨΑΜΜΙΑΚΑ.  
Εις τὰ λουτρά  
ΑΡΑΧΩΒΙΤΙΚΩΝ  
Θά εύρητες άσφαλθί θεραπεύειαν ΣΥΓΚΟΙΝΩΝΙΑ δια πολυτελών αυτοκινήτων. Παραλαβή και διανομή και' οίκων.  
Πρωτοπορεύον - Πληροφορία Καρφαλετών Κουτροπλάνου Πλατ. Γεωργίου Α' Τηλεφώνον 35-32.  
(Έκ τής Διευθύνσεως των Λουτρών)

## Συνοτή...

### ΙΑΜΑΤΙΚΑ ΝΕΡΑ ΠΛΑΤΥΣΤΟΜΟΥ

ΤΑ ΜΟΝΑ ΠΟΥ ΘΕΡΑΠΕΥΟΥΝ  
ΠΑΘΗΣΙΣ ΝΕΦΡΩΝ - ΧΟΛΗΣ - ΠΛΑΤΟΣ - ΟΙΛΙΑΘ ΘΕΡΜΗΣ ΠΡΩΤΟΠΡΑΧΟΥ - ΕΝΤΕΡΩΝ - ΟΙΛΙΑΘ ΨΥΧΡΑΙ ΠΗΓΗΣ  
Η ΣΟΔΑ  
ΑΝΑΚΟΥΦΙΖΕΙ ΑΜΕΣΩΣ  
Αίτιν παρασκευάζεται από το Ιαματικόν νερό της Φυρεάς  
ΑΝΤΙΠΡΟΣΩΠΟΙ ΔΙΑ ΤΗΝ ΠΕΛΟΠΟΝΝΗΣΟΝ  
ΑΛΕΚΟΣ ΧΑΡΑΜΙΔΟΠΟΥΛΟΣ  
ΡΗΓΑ ΦΕΡΑΙΟΥ 35α