

Ότι συμφέρει τους παραγωγούς

ΟΙ ΣΥΝΕΤΑΙΡΙΣΜΟΙ ΚΑΙ Η ΣΤΑΦΙΣ

ΤΟΥ κ. ΑΝΤ. ΣΤΑΘΑΚΟΠΟΥΛΟΥ

Όμοιοι όλοι δεν είναι όλοι των σταφιδεμάτων, οδήγησαν στην ίδρυση ή ανάπτυξη της κ. Μπριτογιάννη ή δημοκρατίας της κ. Μπριτογιάννη ή δημοκρατίας της κ. Μπριτογιάννη...

Μικρά νέα

Λές και ζυμνεί από κόποιο μα. κρυνό όνειρο ή Πάτρας μας κάθε Δευ. κρυνό όνειρο ή Πάτρας μας κάθε Δευ. κρυνό όνειρο ή Πάτρας μας κάθε Δευ...

ΟΙ ΣΟΥΗΔΟΙ ΕΥΗΜΕΡΟΥΝ, ΑΛΛΑ ΔΕΝ ΕΧΟΥΝ ΤΗΝ ΕΥΤΥΧΙΑΝ ΤΗΣ ΖΩΗΣ

ΤΟΥ κ. Α. ΤΑΜΠΑΚΟΠΟΥΛΟΥ

Ο Πρόεδρος Άλφρεδσόν με το γνωστό τελευταίο του λόγο προς το συνέδριο του Ρεπουμπλικανικού κόμματος...

ΑΛΑΜΠΡΑ

ΣΗΜΕΡΟΝ 8½-12½
Το δαρό παραδοτικό της Φίνος-Φίλμ δάλλει με τους άπορους του Παραλόου...

Ο ΘΗΣΑΥΡΟΣ ΤΟΥ ΜΑΚΑΡΙΤΗ

Τα κειμήλια του Μακαρίου ΚΑΤΑΛΛΗΛΟΝ

ΟΥΦΑ

ΣΗΜΕΡΟΝ 8½-12½
Το έχει τραγουδήσει όλος ο κόσμος γιατί μιλά στην ψυχή!

ΣΥΝΕΦΙΑ ΣΜΕΝΗ ΚΥΡΙΑΚΗ

ΜΙΧΑΗΛ ΣΙΚΟΛΙΑΚΟΣ
ΔΑΦΝΗ ΣΚΟΥΡΑ
ΡΙΚΑ ΔΙΑΛΛΗΛΑ

ΑΥΤΟΚΙΝΗΤΟΝ ΦΕΣ
Βέβαια φορτηγόν 3½4
Μεγάλα εσχάρα άρι ε-
σασχόν έκ Γερμανίας και
είς άρσιν κατάστασιν
πολεται με μεγάλας ε-
κδοχάς πληρωτής. Πλη-
ρωτής άντ.προσωπεία
FIAT-SIMCA Άγ. Ανδρέ-
ου 933' κ. Η. Γεωργ-
γιαντών. Τηλ. 41-28.

ΑΝΑΚΟΙΝΩΣΙΣ

Η Τουριστική ύπηρεσία της Εταιρίας SHELL δια των έν Πάτρας άντιπροσώπων της κ. κ. Άδελφών Παπαδηροπούλων...

ΠΑΡΟΡΟΦΟΡΙΑΙ ΚΑΙ ΟΔΗΓΙΑΙ
Γραφεία : ΤΟΥΡΙΣΤΙΚΗΣ ΥΠΗΡΕΣΙΑΣ SHELL ε.ε.
SERVICE STATION
ΑΔΕΛΦΩΝ ΠΑΠΑΔΗΡΟΠΟΥΛΩΝ
ΚΑΡΟΛΟΥ 35 - ΤΗΛ. 35-24

Deuyphine
Tο νέο μοντέλο 1960
Εφοδιασμένο με το καλύτερο σύστημα
SUSPENSION AEROSTABLE
Α θυρών
6 φορτηγών ίππων
Καταναλώσει εως 300 κιλ.

ΠΡΟΣΚΟΠΙΚΑ ΝΕΑ

Έκδορικός και κατασκευαστικός όργανος παραρτάται στην τοπική Έφορεία Πατρών. Προσκόπικα αντί...

ΕΣΠΕΡΟΣ

ΣΗΜΕΡΟΝ 8½-12½
Λίγα φίλμ μπουρνά ά σουργι-
θούμ μ' αυτό το φίλμ μεγαθή-
ριο!

ΣΤΑΥΡΟΦΟΡΟΙ ΤΗΣ ΕΚΔΙΚΗΣΕΩΣ

ΕΓΛΑΡΜΟΝ
Ένας υπερακούσος κατασλη-
πτικής δύναμεις του Γερμαν-
κού κιν/φου.
ΑΝΙΤΑ ΜΠΡΙΟΡΚ
ΠΗΤΕΡ ΒΑΝΕΥΚ

ΠΑΛΛΑΔΙΟΝ

ΞΕΝΟΔΟΧΕΙΑΚΑΙ ΕΠΙΧΕΙΡΗΣΕΙΣ
ΜΕΝΤΖΕΛ ΟΠΟΥΛΟΥ
ΟΔΟΣ ΠΑΝΕΠΙΣΤΗΜΙΟΥ 54
Παρακαλούνται οι αξιότιμοι πελάται
μας, όπως προς βεβαιώσουν των μαξ
είδοποιούν εγκαίρως, ει δυνατόν πρό της
άρφειώς των εις Άθήνας δια να τους
κρατοδμεν δωμάτια

ΕΛΜΕΣ

Φερρυ-μπώτ ΔΠ "ΕΓΝΑΤΙΑ"
ΒΡΗΝΔΗΙΟΝ-ΚΕΡΚΥΡΑ-ΜΕΓΟΥΜΕΝΙΣΙΑ-ΠΑΤΡΑΙ
Ναυπηγείας 1960. Τόννων 6185-18 μιλίων
Έξ ολοκληρωσ κλιματισμόν. Η τελευταία λέξις ναυπηγικής
760 ΕΠΙΒΑΤΑΙ - 115 ΑΥΤΟΚΙΝΗΤΑ
ΠΑΤΡΑΙ-ΒΡΥΝΔΗΙΟΝ
Κάθ. ΔΕΥΤΕΡΑΝ 11ην έσπερινήν
Κάθ. ΠΑΡΑΣΚΕΥΗΝ 11ην έσπερινήν
Πληροφορία: Εισιτήρια εις τους Γενικούς Πράκτορας
ΕΛΛΗΝΙΚΩΝ ΜΕΣΟΓΕΙΑΚΩΝ ΓΡΑΜΜΩΝ Α.Ε.
Χ. ΚΑΚΟΥΡΗΝ & ΣΙΑ
Όθωνος - Άμαλίας 62 τηλ. 32-32

ΑΡΚΑΔΙΚΗ ΑΤΜΟΠΛΟΤΑ Κ. ΔΙΑΜΑΝΤΗ

ΑΡΚΑΔΙΚΗ ΑΤΜΟΠΛΟΤΑ Κ. ΔΙΑΜΑΝΤΗ
ΔΠ "ΑΡΚΑΔΙΑ"
Το τουριστικόν πλοίον με τις περισσότερες άνάσεις
ΕΚΤΑΚΤΩΣ ΛΟΓΩ ΤΗΣ ΠΑΝΗΓΥΡΙΩΣ ΑΓΙΟΥ ΓΕΡΑΣΙΜΟΥ, άναχώρησις έκ ΠΑΤΡΩΝ θραν 21 και άρφει εις ΑΡΓΟ-
στόλιον την 6.00 πρωινήν της Τρίτης.
ΠΡΑΚΤΟΡΙΟΝ Ι. ΔΕΝΑΡΙΝΟΥ
Όθωνος Άμαλίας 68α - Τηλέφωνον 34-09
ΠΑΝΗΓΥΡΙΣ ΑΓΙΟΥ ΓΕΡΑΣΙΜΟΥ
ΔΠ "ΑΙΓΕΥΣ"
Δευτέρα 8.30 έσπερινήν δια ΣΑΜΗΝ.
Άρφεις Σάμην μεσώνυκτον και έπιστροφή Τετάρτη 11 μ.μ.
Ναυτικόν Πρακτορείον Γ. Η. ΒΥΤΑΡΙΝΟΥ
Όθωνος Άμαλίας 68. - Τηλ. 42-77

Το ΙΑΤΡΕΙΟΝ του έατροσ κ. ΠΑΝΑΤΙΩΤΟΥ Γ. ΚΑΡΑΧΑΛΙΟΥ

Επιμητησ παθολογικής κλινικής Γεν. Νόσοσκειού Πατρών.
Άποσποσσ Ιατρικής Πανεπιστημίου Άθηνων, έπισπεύσθησ εις της Β. Παθολογικόν Κλινικόν του Πανεπιστημίου Μονά-
χου, έν Γερμανία δι' όποσροσκήσ.
Μεταφέρθη Άγίου Νικόλαου 80
Τηλέφωνον 21-81 - ΠΑΤΡΑΙ

ΠΑΛΛΑΔΙΟΝ

ΞΕΝΟΔΟΧΕΙΑΚΑΙ ΕΠΙΧΕΙΡΗΣΕΙΣ
ΜΕΝΤΖΕΛ ΟΠΟΥΛΟΥ
ΟΔΟΣ ΠΑΝΕΠΙΣΤΗΜΙΟΥ 54
Παρακαλούνται οι αξιότιμοι πελάται
μας, όπως προς βεβαιώσουν των μαξ
είδοποιούν εγκαίρως, ει δυνατόν πρό της
άρφειώς των εις Άθήνας δια να τους
κρατοδμεν δωμάτια

ΠΡΟΣΕΙΤΕ ΤΑ ΝΕΑ ΤΗΛΕΦΩΝΑ ΜΑΣ:

623-291, 623-292
623-293, 623-294

Θά εύρετε πάντοτε άκρην περιποίησην
και ένα πολιτισμένον περιβάλλον, καθα-
ριότητα, αέρ κοντίσιον και όλας τας άνε-
σεις εις το κέντρον των Άθηνων.

Ν. ΤΣΑΤΗΡΗΣ

Ν. ΤΣΑΤΗΡΗΣ
ΜΗΚΑΝΑΙ
Γραφείων και
Ραδιοτηλεμύων
ΑΡΧΙΘΕΩΡΗΜΑΤΑ
ΓΡΑΦΟΜΗΧΑΝΑΙ
ΣΥΣΤΟΙ ΑΥΤΟΜ
ΜΗΚΑΝΑΙ
ΣΧΗΜΑΤΟΓΡΑΦΙΚΑΙ
ΠΟΛΥΓΡΑΦΟΙ
ΓΡΑΦΟΜΗΧΑΝΑΙ
ΤΑΜΕΙΑΚΑΙ
ΜΗΧΑΝΑΙ
ΨΥΧΡΟΜΗΧΑΝΑΙ
Ρ. ΟΡΕΑΙΩ 34-3496
ΠΑΤΡΑΙ

ΨΥΓΓΙΑ ΧΕΛΜΟΣ

Τιμολ έργοστασίου. Μεγάλας εύκολιας
π λ η ρ ω μ η ς
ΜΙΚΡΑΙ ΔΟΣΕΙΣ
Έμφάνιας, άπόδοσις ψύξειωσ, οικονομία
πάγου, ζύλινα, μεταλλικά.
Ν. ΜΑΥΡΟΕΙΔΗ
Κανακάρη 189. ΤΗΛ. 44-01
Παριπλεούρωσ ΑΝΕΛΟΓΟΥ

ΕΥΧΑΡΙΣΤΗΡΙΟΝ

Θεωρούμεν όποσροσκήσιν μας και
εις έλληνοσιν κοσμήτων όμοσ έμψυ-
σμον και έμψυσιν και έμψυσμον
Η. Βέτιον, όστις έσπασε και με
έπισπεύσθησ ηλεκτρικόν φώσ εις
συνασκιασ μας, όσ και εις
μοτοδίοσ είς Μονάχου έν Άσπέρη
Τοιστρον δια την άμείωτον σπου-
ράσασιν του
Οι εθαρσιστόντες κάτοχοι
συνασκιασ όπισθεν έργοστασίου Πη-
λά, Π. Καρέλα, Η. Καρέλα,
Κούλοσ Τ. Καρέλα, Ε. Καρέλα,
Καροθασπούλοσ

ΑΓΡΙΤΣΟΠΟΛΙΣ
Μαζαρίωσ
68
Έναντι Έσπέρησ
ΤΗΛ. 36-07
ΠΑΤΡΑΙ

FORD-TAUNUS OF GERMANY

ΟΙΚΟΝΟΜΙΚΑ - ΑΝΕΤΑ - ΜΕΓΑΛΗΣ ΑΝΤΟΧΗΣ



ΕΠΙΒΑΤΙΚΑ 12 Μ - 17 Μ

STATION-WAGON 17 Μ

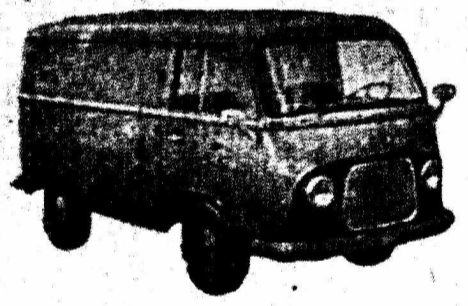

ΗΜΙΦΟΡΤΗΓΑ FK 1000 ΒΑΝ - ΠΙΚΑΠ 3¼ & 1 ΤΟΝΝΟΥ

ΑΝΤΙΠΡΟΣΩΠΟΣ ΠΑΤΡΩΝ ΔΗΜΟΣΘΕΝΗΣ ΚΑΡΑΤΖΑΣ
Πλατεία Γεωργίου Α' 1 - Τηλ. 37-89

ΠΛΑΣΤΙΚΑ ΔΑΠΕΔΑ

ΖΙΝΟΛΙΤ - FATRAFLOOR

ΜΑΣΙΦ ΠΑΧΟΥΣ 3 ΧΙΛΙΟΣΤΩΝ

- * Πολυτελής εμφάνιας
* Άπείρωσ συνδυασμόσ χρωμάτωσ
* Μονωτικά ήχου βοοόδου
* Δέν κρατοδν ύγρασίασ
* Άδιόβροχα

Τεραστιάσ άντοχής
ΑΣΥΝΑΓΩΝΙΣΤΑ ΕΙΣ ΤΙΜΗΝ
Μοναδικόν διδ έπιστρώσεισ πλακώσ πατωμάτωσ
ΑΝΑΛΑΜΒΑΝΟΜΕΝ ΤΗΝ ΤΟΠΟΘΕΤΗΣΙΝ
ΑΠΟΚΛ. ΑΝΤΙΠΡΟΣΩΠΟΣ
ΔΙΟΝΥΣΙΑ ΠΑΛΟΥΜΠΗ
ΠΑΤΡΕΩΣ 39 - ΤΗΛΕΦΩΝΟΝ 37-19