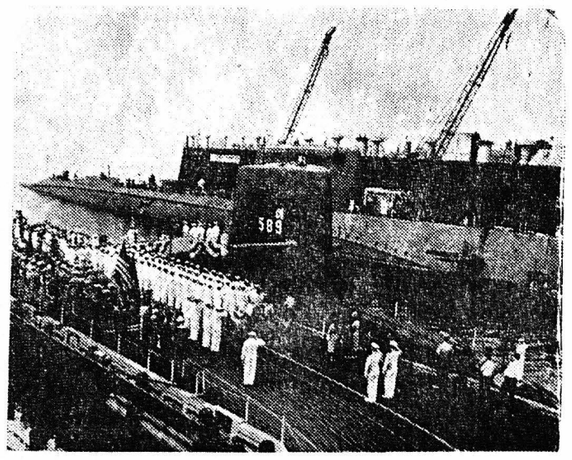

Τὸ 12ον ἀτομικὸν ὑποβρύχιον τοῦ ἀμερικανικοῦ ναυτικοῦ τὸ ὁποῖον καθειλκύσθη τὸν Δεκέμβριον τοῦ 1959, τὸ «ΣΚΟΡΠΙΟΝ» ἐντάσσεται εἰς τὴν δύναμιν τοῦ ἀμερικανικοῦ στόλου. Εἰς τὸ βάθος διακρίνεται τὸ ὑποβρύχιον «ΤΡΙΤΩΝ» ποὺ τελευταίως συνεπλήρωσε τὸν πρῶτον ὑποβρύχιον διάπλουν τοῦ κόσμου 'Η τελετὴ τῆς ἐντάξεως ἔλαβε χώραν εἰς τὰ ναυπηγεῖα Γκρότον, Κοννέκτικατ. Τὸ 'Αμερικανικὸν Ναυτικὸν ἔχει δώσει ἐντολὰς διὰ τὴν ναυπήγησιν 37 ἀτομικῶν ὑποβρυχίων ἐκ τῶν ὁποίων ἔχουν ἤδη καθελκυσθῆ τὰ 18. Τὸ «ΣΚΟΡΠΙΟΝ» εἶναι τὸ δεύτερον ἀπὸ τὰ 6 ὑποβρύχια τῆς σειρᾶς «ΣΚΙΠΤΖΑΚ ποὺ περιλαμβάνει τὰ ἀραχύτερα καὶ ταχύτερα σκάφη. Ἔχουν μῆκος 76 8 μέτρα καὶ ὕψος 8,8. Εἶναι ἐκτοπίσματος 2.790 τόννων. Δύο ἄλλα ὑποβρύχια τῆς σειρᾶς αὐτῆς τὸ ΣΚΑΠΙΝ καὶ ΣΑΡΚ καθειλκύσθησαν τὸν παρελθόντα Μάρτιον. Ἄλλα δύο ναυπηγοῦνται, τὸ ΣΚΑΜΠ καὶ τὸ ΣΝΟΚ. Τὸ ΤΡΙΤΩΝ εἶναι τομεγαλύτερον ἀτομικὸν ὑποβρύχιον τῶν ΗΠΑ. Εἶνα' μήκους 136 μέτρων καὶ ὕψους 11,3. 'Εκτοπίσματος 5.900 τόννων, καθειλκυσθὴν τὸν Αὔγουστον τοῦ 1958 καὶ ἐτέθη εἰς ἐνεργὸν ὑπηρεσίαν τὸν Ἰουλέμβριον τοῦ 1959.

Μικρὰ νέα

Σεπτέμβριος. Μήνας πεσισυλλογῆς καὶ σκέψεως τῶν μαθητῶν ποὺ ἀσφαλῶς μὲ δυσανασχέτηση θὰ ἀφίσουν τὴν ξέγνοιασση καὶ ἀμέριμνη ζωὴ γιὰ νὰ καθίσουν πάλι στὰ θρανία

— Ἐν τῷ μεταξὺ τὰ βιβλιοπωλεῖα πλήρως ἐξωπλισμένα περιμένουν τοὺς μικροὺς πελάτας των, πρὸς μεγάλην στενοχώρια τῶν γονέων καὶ κηδεμόνων, οἱ ὁποῖοι θὰ ξοδέψουν ἀσφαλῶς ἕνα ἀρκετὰ ὑπολογίσιμον ποσόν.

=Οἱ περιπατηταὶ καὶ οἱ καθήμενοι τὰς ἀπογευματινὰς ὥρας εἰς τὴν πλατεῖαν τῶν 'Ψηλῶν 'Αλωνίων, εὐλόγως ἐνοχλοῦνται ἀπὸ τὴν σκόνην ποὺ σηκώνουν οἱ ἀναρίθμητοι πιτσιρικιδες μὲ τὰ παντὸς εἴδους παιγνίδια των.

—Βέβαια τὸ παρὸν δὲν γράφεται γιὰ νὰ ἀπαγορευθῆ εἰς τοὺς μικροὺς αὐτοὺς νὰ παίζουν, ἀλλὰ γιὰ νὰ ληφθῆ μέριμνα ὥστε νὰ καταβρέχεται ἡ πλατεῖα τὰς ἀπογευματινὰς ὥρας.

—'Ελπίζομεν ἡ ὑπόδειξίς μας νὰ εἰσακουσθῆ ἀπὸ τοὺς ἁρμοδίους ὥστε ὄχι μόνον τῶν μικρῶν, ἀλλὰ καὶ τῶν μεγάλων ἡ παραμονὴ νὰ εἶναι εὐχάριστος.

=Ἐπ' εὐκαιρίᾳ τῆς 'Εκθέσεως Θεσσαλονίκης, τὰ ἐκδρομικά μας Σωματεῖα ἔχουν προγραμματίση ἐκδρομὰς μὲ ἄνετα μέσα μεταφορᾶς καὶ σχετικῶς φθηνὸν εἰσιτήριον.

—Λόγος διὰ τὸν ὁποῖον ἀρκεται εἶναι αἱ δηλώσεις συμμετοχῆς πλείστων ὅσων συμπολιτῶν μας.

ΑΓΟΡΑΙ - ΠΩΛΗΣΕΙΣ ΑΝΤΑΛΛΑΓΑΙ ΚΑΤΙ ΤΟ ΚΑΤΑΠΛΗΚΤΙΚΟΝ

Θέλετε νὰ ἀποκτήσετε κάτι ποὺ θὰ σᾶς εἶναι ἀπαραίτητον στὸν ἑαυτόν σας, στὸ σπίτι σας, στὴν ἐπιχείρησίν σας;
'Ελᾶτε σὲ μᾶς. Θὰ σᾶς τὸ δώσωμε ἀνταλλάσσοντες τοῦτο μὲ ἕνα ἄλλο ἰδικόν σας εἶδος ποὺ σᾶς εἶναι ἄχρηστον. 'Ανταλλάσσομεν ἢ καὶ ἀγοράζομεν κάθε εἶδος. 'Ενδιαφερόμεθα διὰ παλαιὰ ἐπιπλα, ραπτομηχανάς, γραμμόφωνα, δίσκους, πικάπ, ραδιόφωνα, ποδήλατα, μοτοσακό, ρουχισμοὺς σκεύη, κλπ. Δεχόμεθα καὶ πωλήσεις διὰ λογ)σμόν σας ἐπὶ προμηθείᾳ.

ΚΑΤΑΣΤΗΜΑ ΜΕΤΑΠΩΛΗΣΕΩΝ
ΓΕΡΟΚΩΣΤΟΠΟΥΛΟΥ 33
Κάτωθι Β' ἀστυν. Τμήματος
Τηλ. 32—34

ΣΤΑ ΨΗΛΑ ΑΛΩΝΙΑ

ΣΤΟ ΓΝΩΣΤΟ ΚΕΝΤΡΟ
ΣΤΑΥΡΙΑΝΟΥ-ΠΗΤΤΑ

'Ο πιὸ παράξενος καὶ ἀπαιτητικὸς πελάτης μένει εὐχαριστημένος, χάρις στὴν τέλεια καθαριότητα, περιποίηση καὶ ἐξυπηρέτησιν.
'Η πάντοτε παγωμένη μπύρα (ποτήρι—μπουκάλι) καὶ οἱ ἐκλεκτοὶ μεζέδες (κοκορέτσι, σπληνάντερο, σουβλάκια, πατάτες τῆς ὥρας κλπ.)' κάτω ἀπὸ τὴν δροσιὰ τῶν πεύκων, ἐνθουσιάζουν.

ΜΕΣΗ ΤΕΧΝΙΚΗ
ΣΧΟΛΗ ΕΡΓΟΛΗΠΤΩΝ
ΟΙΚΟΔΟΜΩΝ ΚΑΙ ΔΗΜΟΣΙΩΝ ΕΡΓΩΝ
ΣΧΟΛΗ ΣΧΕΔΙΑΣΤΩΝ
"Ο ΠΡΩΤΕΥΣ"
(ΑΝΕΓΝΩΡΙΣΜΕΝΗ ΥΠΟ ΤΟΥ ΚΡΑΤΟΥΣ)

ΔΕΚΤΟΙ: Διὰ τὴν πρώτην (Α'.) τάξιν οἱ ἔχοντες ἐνδεικτικὸν προαγωγῆς ἐκ τῆς Ε'. τάξεως ὀκταταξίου ἢ Γ'. τάξεως ἑξαταξίου Γυμνασίου καὶ ἄνω.

'Εξεταστέα Μαθήματα 1) 'Ελληνικὰ (ἁπλὴ ἔκθεσις ἰδεῶν) καὶ 2) Μαθηματικὰ (ἐπὶ τῆς ὕλης τῆς Γ'. τάξεως ἑξαταξίου) 'Υποβολὴ αἰτήσεων ὑποψηφίων—Πληροφορίαι—'Εγγραφαὶ καθ' ἑκάστην εἰς τὴν Γραμματείαν τῶν Σχολῶν.

ΑΡΑΤΟΥ 10 — Ρ. ΦΕΡΡΑΙΟΥ
(Πλατεῖα Ὀλγας) ΕΝ ΠΑΤΡΑΙΣ

* Τριφυλλόσπορος 'Αλεξανδρείας
* Ζαχαρόμπιζα Κεφαλληνίας
* Βίκος ἡγγυημένης βλαστικότητος
* Κουκιὰ κτηνοτροφίας διαξανὸ
* Ρετσίνα ἐξαιρετικῆς ποιότητος
* Κουκιὰ σπορᾶς Χίου

ΔΙΑΡΚΗΣ ΠΑΡΑΚΑΤΑΘΗΚΗ
ΑΝΤΩΝΙΟΣ ΣΙΚΟΛΑΣ
Γεροκωστοπούλου 15, Τηλ. 33—64

'Ωρολογιακαὶ ἐπισκευαὶ καὶ κοσμημάτων
ΣΤΟΥ ΒΛΑΣΗ ΠΕΤΡΑΚΟΥ Πατρέως 66 -ΠΑΤΡΑΙ

Dauphine
ΡΕΝΩ: ΣΤΕΡΕΟΤΗΣ • ΚΟΜΦΟΤΗΣ • ΟΙΚΟΝΟΜΙΑ
RENAULT
Τὸ νέο μοντέλλο 1960
Ἐφοδιασμένο μὲ τὸ κατοχυρωμένον ἀνάρτημα
SUSPENSION "AERUSTABLE"
4 θυρῶν
6 φορολογ. ἵππων
Κατανάλωσις μόλις 300 χιλ.
Τὸ λεγειότερο αὐτοκ. εἰσφορᾶς 15.000
ΕΥΚΟΛΙΑΙ ΠΛΗΡΩΜΗΣ
Ἐνθάδε: Ρ. ΦΕΡΡΑΙΟΥ 34 ΤΗΛ. 34-96 ΠΑΤΡΑΙ
N. Τσατήρης

—Θεέ μου, φύλαξέ με ἀπὸ τὸν πειρασμό!

ΑΙ ΑΠΟΨΕΙΣ ΤΗΣ ΧΡΙΣΤΙΑΝΙΚΗΣ ΙΣΟΠΟΛΙΤΕΙΑΣ ΔΙΑ ΤΟΝ ΕΚΛΟΓΙΚΟΝ ΝΟΜΟΝ

Νὰ ἀποφανθῆ ὁ λαὸς διὰ δημοψηφίσματος

Ὅπως πάντοτε, ἔτσι καὶ τώρα, ἐρήμην τοῦ λαοῦ, τοῦ οὐσιαστικοῦ ἀνωτάτου κυριάρχου αὐτῆς τῆς χώρας, τὰ διάφορα κόμματα τῆς ἀντιπολιτεύσεως, ἀλλὰ καὶ ἡ κυβέρνησις, καθὼς ἐμφαίνεται ἀπὸ τὴν ἀρθρογραφίαν τῶν ἐφημερίδων, ἤρχισαν νὰ ἐρίζουν γύρω ἀπὸ τὴν ἀπὸ τοῦδε ἐπεξεργασίαν καὶ καθιέρωσιν νέου ἐκλογικοῦ νόμου διὰ τὰς προσεχεῖς ἐκλογάς τὰς ὁποίας τὰ κόμματα τῆς ἀντιπολιτεύσεως δραματίζονται ὡς λίαν προσεχεῖς, ἐνῶ ἡ κυβέρνησις ἐπαναπαύεται εἰς τὰς ἀγκάλας τῆς ἐξουσίας, θεωροῦσα αὐτὰς τελείως ἀπιθάνους, ὡς ἐὰν ἡ τετραετία νὰ ἔχῃ μῆκος τοὐλάχιστον τεσσάρων αἰώνων...

Κι' ἐνῶ ὅλοι, ἀπὸ τελείως διαφορετικὰ κίνητρα ὠδοῦμενοι, ἐρίζουν γύρω ἀπὸ τὸ χρυσόμαλλον δέρας τῆς ἐξουσίας, ἀγρίως πρὸς αὐτὴν ἐρωτοτροποῦντες καὶ κατὰ τὸ δοκοῦν δραματιζόμενοι τὴν κατάκτησίν της, ὅλοι ὁμοῦ τυχαίνει νὰ συμφωνοῦν ὡς πρὸς τὸ εἶδος, τὴν μέθοδον καὶ τὸ σύστημα τῆς διεξαγωγῆς τῶν προσεχῶν ἐκλογῶν, προτασσομένου παρὰ πάντων τοῦ συστήματος τῆς ἀναλογικῆς καὶ τῶν παραλλαγῶν της ὡς τοῦ πλέον καταλλήλου διὰ τὴν εἴσοδον τοὐλάχιστον ὅλων τῶν μνηστήρων εἰς τὸ συμπόσιον τοῦ γάμου, ἂν καὶ ἡ κυβέρνησις πειράται τὴν εἰσαγωγὴν συστήματος εὐνοοῦντες μόνον αὐτήν.

Σὲ τί ἀποβλέπει ὁ θόρυβος εἶναι σὲ ὅλους γνωστόν. Ὅπως εἶναι ἐπίσης σὲ ὅλους γνωστὸν τί ἔγινε καὶ τί θλιβερὰ διὰ τὴν δημοσίαν ζωὴν τῆς χώρας ἦσαν τὰ ἀποτελέσματα ἐκ τῆς μέχρι τοῦδε ἐφαρμογῆς τῶν διαφόρων ἐκλογικῶν συστημάτων, τὰ ὁποῖα εἰς οὐδὲν ἄλλο ἀπέβλεπον, παρὰ εἰς τὴν δέσμευσιν τῆς ἐκλογικῆς ἐλευθερίας τοῦ λαοῦ. Τὸ ζήτημα ὅμως δὲν εἶναι τόσον ἀπλοῦν, ὅσο ἐκ πρώτης ὄψεως μπορεῖ νὰ φαίνεται. Διότι ὁ νέος ὁ ἐκλογικὸς νόμος δὲν πρέπει ἐν οὐδεμιᾷ περιπτώσει νὰ εἶναι νόμος ἐξ ἐκείνων ποὺ εὐνοοῦν τὰ κόμματα εἰς τὰς παντοειδεῖς πολιτικὰς των ἐπιδιώξεις εἰς βάρος τῶν συμφερόντων τοῦ λαοῦ. Ἡμεῖς, ὡς Ὀργάνωσις ὑπερκομματική, ὑπεροχίζαμεν τὸ ἀτομικὸν φωτογραφικὸν ψηφοδέλτιον, δι ἀτοῦ ὁποίου ἐξασφαλίζεται ἡ ἀπόλυτος ἐλευθερία τῆς ἐκλογῆς καὶ τῆς ἐκδηλώσεως τοῦ φρονήματος τοῦ ἐκλογέως, ἀποτρεπομένης τῆς ἐξ ἀγραμματοσύνης πλάνης τῆς κομματικῆς συναλλαγῆς καὶ τῆς εἰς τὴν ἐξουσίαν ἀπ' εὐθείας παρὰ τοῦ λαοῦ προωθήσεως, τῶν ἀποδεδειγμένως ἱκανῶν καὶ ἐντίμων, καὶ ὄχι τῶν ἐκ τοῦ κόμματος διὰ συμφεροντολογικοὺς λόγους ὑποδεικνυομένων.

Ἀλλὰ τὸ σύστημα τοῦτο παρὰ πάντων ἀπορρίπτεται μὲ τὴν δικαιολογίαν ὅτι εἶναι ἀπαράδεκτον παρὰ τοῦ λαοῦ.

Πῶς τὸ γνωρίζουν ὅμως; Καὶ ποιὸς τους λέει ὅτι τὰ μέχρι τοῦδε συστήματα τὰ θέλει ὁ λαός;

Τὰ ἐρωτήματα καὶ οἱ ἀπορίες ἐν τοιαύτῃ περιπτώσει εἶναι πολλαὶ καὶ ἂν δὲν ὑπάρχῃ δόλος μεταξὺ τῶν ὑπὲρ τοῦ λαοῦ κοπτομένων, ἐμεῖς δὲν ἔχομε νὰ προτείνωμεν, παρὰ τὴν διενέργειαν ἑνὸς δημοψηφίσματος διὰ νὰ ἀποφανθῆ ὁ λαός ὁ ἴδιος διὰ τοῦ μόνου τρόπου ποὺ μπορεῖ νὰ πῇ τὴ γνώμη του, ποῖον εἶδος ἐκλογικοῦ νόμου καὶ σύστημα προτιμᾶ.

Μία τοιαύτη λύσις θὰ ἱκανοποιοῦσε ἀσφαλῶς ὅλους, καὶ θὰ ἔθετε ἅπαξ διὰ παντὸς τέρμα εἰς ὅλας αὐτὰς τὰς συζητήσεις, ποὺ ἀφίνουν πολλὰ κενὰ στὴ σκέψη τοῦ λαοῦ. Γιὰ τὸν λαὸ δὲν μιλᾶμε; Ἔτσι τοὐλάχιστον λέμε ὅλοι. Ἀλλὰ ἐνῶ γιὰ τὸν λαὸ μιλᾶμε, δὲν ἀφίνει κανένας τὸν λαὸ νὰ μιλήσῃ καὶ αὐτὸς καὶ νὰ πῇ τὴ γνώμη του.

Λοιπὸν ἕνα δημοψήφισμα θὰ ἔδινε εἰς τὸν λαὸν τὸ δικαίωμα νὰ ὁμιλήσῃ καὶ νὰ λυθοῦν ἔτσι πολλὲς ἀπορίες. Περιμένομεν.

'Η Χριστιανικὴ 'Ισοπολιτεία

ο ♥ ο

ΕΛΛΗΝΙΚΟΣ ΕΡΥΘΡΟΣ ΣΤΑΥΡΟΣ
ΤΜΗΜΑ ΠΑΤΡΩΝ

Δέχεται αἰτήσεις ἀπὸ σήμερον μέχρι τέλους Σεπτεμβρίου, Καρόλου 'Αγ. 'Ανδρέου κατ' ἑκάστην 9 12½ διὰ τὴν παρακολούθησιν τῆς νέας σειρᾶς μαθημάτων καὶ τὴν πρακτικὴν ἐξάσκησιν ἐθελοντῶν 'Αδελφῶν.

Εἰδοποιοῦνται αἱ ἐνδιαφερόμεναι, ν' ἀποκτήσουν γνώσεις χρησίμους διὰ τὸν ἑαυτόν τους τὴν οἰκογένειάν τους καὶ τὸν πλησίον των, ὅτι ὁ ἀριθμὸς εἶναι περιωρισμένος καὶ θὰ τηρηθῆ σειρὰ προτεραιότητος.

ΣΥΓΚΟΙΝΩΝΙΑΙ

ΔΡΟΜΟΛΟΓΙΑ ΣΠΑΠ

ΩΤΟΜΟΤΡΙΣ: Δι' 'Αθήνας: 2.47 π. μ., 6.10 π. μ., 8.24 π. μ., 12 32 μ. μ., 4 57 μ. μ., 7.24 μ. μ. (ταχεῖα). Διὰ Καλαμάταν: 2.23 π. μ., 6.10 π. μ., 12.02 μ. μ. Διὰ Κυλλήνην: 6.10 π. μ., 9,10 π. μ., 12.02 μ. μ. 1. 28 μ. μ. (ταχεῖα), 4.55 μ. μ. Διὰ Πύργον —'Ολυμπίαν: 9.10 π. μ., 1.28 μ. μ. (ταχεῖα), 7.39 μ. μ. Διὰ Δερβένι: 7 μ. μ. Διὰ Καλάβρυτα: 2. 47 π. μ., 12.32 μ. μ. 4.57 μ. μ.

ΑΤΜΗΛΑΤΟΙ: 11.24 π. μ. διὰ Καλάβρυτα καὶ 'Αθήνας, 3.50 μ. μ. διὰ Κυλλήνην, Πύργον, 'Ολυμπίαν, Κυπαρισσίαν.

«ΚΑΛΥΔΩΝ»: 5.35 π. μ., 1.35 μ. μ., 5.35 μ. μ.

ΠΟΥΛΜΑΝ διὰ Ζάκυνθον: 10.30 π. μ. καὶ 3 μ. μ. Κατὰ Σάββατον καὶ Κυριακὴν τὸ δεύτερον πούλμαν, ἀντὶ τῆς 3 μ. μ., θὰ ἀναχωρῇ τὴν 5 μ. μ.

ΛΕΩΦΟΡΕΙΑ: 6.10, 9 π. μ., 12.10 μ. μ., 3 μ. μ. καὶ 6.15 μ. μ. Διὰ Λουτράκι: 9 π. μ.

ΔΡΟΜΟΛΟΓΙΑ ΚΤΕΛ

ΔΙ' ΑΘΗΝΑΣ: 5, 6.30, 9, 10.30, 12.45, 15, 17,30, 19.45, 23.30. (Τηλ. 23—56.

ΔΙ' ΑΙΓΙΟΝ: 6, 7, 8, 9, 10, 11, 11,30, 12, 12.30, 13, 13.30, 14. 15, 15, 16, 17, 18,19, 20, 21. (Τηλ 29—73).

ΔΙΑ ΠΥΡΓΑΝ: 6, 8, 9.30, 11.30, 13, 15, 16.30, 18.15, 19,30. (Τηλ. 39—97).

ΔΙΑ ΚΑΛΑΒΡΥΤΑ: 6.30, 9.30 Διὰ Μάνεσι 16. Διὰ Δάφνην 12. 15. (Τηλ. 36—01).

ΔΙΑ ΤΡΙΠΟΛΙΝ: 6.30. (Τηλέφωνον 31—01.

ΔΙΑ ΜΕΣΟΛΟΓΙΟΝ—ΑΓΡΙΝΙΟΝ. 6.30, 9.30, 11.30, 13.30, 16 30, 18.30. (Τηλ. 39—93).

ΔΙΑ ΝΑΥΠΑΚΤΟΝ: 9.20, 11.20, 13.20, 17.20, 19.20. (Τηλέφωνον 39—93).

ΔΙΑ ΚΕΡΚΥΡΑΝ: Δρομολόγιον φέρρυ—μπώτ 10ης π. μ. (Τηλέφωνον 25—56).

ο □ ο

ΜΙΚΡΑΙ ΑΓΓΕΛΙΑΙ

ΠΩΛΕΙΤΑΙ εἰς τιμὴν εὐκαιρίας εἰς κεντρικὸν σημεῖον τῆς πόλεως οἰκία τριῶροφος ἐκ 5 διαμερισμάτων ἐκ πήχων 900, λιθόκτιστος εἰς καλὴν κατάστασιν. Νέα ἐνοίκια καὶ ἐνοικιοστασιακά, σύνολον τὸ ἔτος δραχ. 91.200, τόκος 15%. 'Εξησφαλισμένη ἐνοικίασις διὰ 3 ἔτη.

ΖΗΤΕΙΤΑΙ πρὸς ἀγοράν οἰκία ἀνώγειος ἀνατολικὴ ἢ μεσημβρινὴ ἐ πέντε δωματίων, ἀπὸ Πατραϊκῆς μέχρι Καρόλου.

ΖΗΤΕΙΤΑΙ πρὸς ἀγοράν οἰκία ἀνώγειος, λιθόκτιστος, ἀπὸ πλατείας Βοῦδ, 'Ψηλὰ 'Αλώνια μέχρι Τάσι, ἀξίας 450—500 λιρῶν.

ΖΗΤΕΙΤΑΙ οἰκία πρὸς ἀγοράν παραδοτέα, ἀπὸ Πατραϊκῆς, Βοῦδ. 'Ομονοίας, Παντοκράτορος, 'Αγ. Δημητρίου μέχρι Σκαγιοπουλείου, ἀξίας 250—300 λιρῶν.

ΖΗΤΕΙΤΑΙ πρὸς ἀγοράν οἰκόπεδον ἀνεξολικομεσημβρινὸν (γωνία) ἢ μεσημβρινὸν ἐκ πήχεων 400—500 γύρωθεν τῆς πλατείας 'Ψηλῶν 'Αλωνίων ἢ καὶ ὀπισθεν τῆς πλατείας μέχρι τῆς ὁδοῦ Κολοκοτρώνη. Πληροφορίαι δι' ὅλα τὰ ἀνωτέρω κ. 'Ανδ. 'Αγγελόπουλον, πλατεῖα Γεωργίου Α' ἄνω μέρος ἀριθ. 25, (πλησίον καφενείου Κέντρον ἀπὸ 10—1 π. μ. καὶ 5—9 μ. μ.).

ο □ ο

ΕΝΟΙΚΙΑΖΟΝΤΑΙ καταστήματα κεντρικώτατα ἐπὶ τῆς ὁδοῦ Μαιζῶνος εἰς λίαν συμφέρον ἐνοίκιον καὶ εἰς θέσιν ἐξασφαλίζουσα ηὐξημένα ἔσοδα.
Πληροφορίαι: τηλ. 24—88 ἀπὸ 8 π. μ. ἕως 2 μ. μ πλὴν Κυριακῆς.

ο □ ο

ΕΝΟΙΚΙΑΖΕΤΑΙ ἀνεξάρτητος ἰσόγειος οἰκία ἀνατολικὴ εἰς κεντρικωτάτην θέσιν ἐκ 3 δωματίων, κουζίνας καὶ λοιπῶν χρειωδῶν. Πληροφορίαι ὁδὸς Κορίνθου ἀριθ. 262.

ο □ ο

ΠΩΛΕΙΤΑΙ εἰς τιμὴν εὐκαιρίας συγκρότημα ποτίσματος μοτὲρ 5 ἵππων, ἀντλία 2 ἰντσῶν, σωλῆνας ἐν λειτουργίᾳ, ὁρχ. 3.500. Πληροφορίαι Κολοκοτρώνη 13

ο ♣ ο

ΕΝΟΙΚΙΑΖΕΤΑΙ ἐπὶ τῆς ὁδοῦ 'Αλ. 'Ψηλάντου ἀριθμὸς 9 οἰκία κατοικουργὴς ἐκ τεσσάρων δωματίων, 03 καὶ λοιπῶν χρειωδῶν. Πληροφορίαι δι' ἀμφότερα 'Αγίου Νικολάου 80. Τηλέφ 21—81.

□

ΠΩΛΕΙΤΑΙ κούρσα κλειστὴ ἡμιφορτηγή, μάρκας «Ὄπελ 'Ολύμπια» μοντέλλο 1957—58. Πληροφορίαι κ. 'Αβραὰμ Γεωργιάδην 'Αράτου 4 Πάτραι.

ο □ ο

ΠΩΛΕΙΤΑΙ οἰκόπεδον ἐναντι σιδηροδρομικοῦ σταθμοῦ 'Ιτιῶν. Πληροφορίαι Χαραλάμπη 32.

ο ♥ ο

ΠΩΛΕΙΤΑΙ καφενεῖον εἰς κεντρικώτατον σημεῖον τῆς πόλεως. Πληροφορίαι παρ' ἡμῖν.

ο □ ο

Πωλοῦνται παλαιὰ ὑλικά, ἤτοι πέτρα, κουφώματα, τοῦβλα καὶ σιδηροδοκοί διάφοροι. Πληροφορίαι ὁδὸς 'Ψηλάντου—Πατρέως πλησίον ἰσοῦ Παντανάσσης.

ο ♣ ο

ΠΩΛΕΙΤΑΙ λόγω ἀναχωρήσεως περιπτέρον ὄψι ἀναπηρικὸν, κείμενον εἰς τὴν διασταύρωσιν τῶν ὁδῶν Κορίνθου καὶ Παντανάσσης, παραπλεύρως παντοπωλείου Ντινοπούλου. Πληροφορίαι εἰς τὸ περίπτερον.

ο □ ο

ΠΩΛΕΙΤΑΙ ἡ ἐνοικιάζεται Οἰνομαγειρεῖον μὲ ὅλα τὰ σκεύη: Ψυγεῖον καινουργές, ράδιο—πικάπ, ὁμοίως καὶ δύο οἰνοβάρελα (δένδρινα) χωρητικότητος 2.200 κιλῶν Πληροφορίαι παρὰ τὸν Ἅγιον 'Ιωάννην Πράτσικα καὶ ἐναντι ἐργοστασίου Ψωμιάδη.

ο □ ο

ΠΩΛΟΥΝΤΑΙ 5 τόμοι τοῦ 9) τομοῦ Λεξικοῦ ὅλης τῆς 'Ελλ. Γλώσσης Δ. Δημητράκου. Πληροφορίαι παρ' ἡμῖν

ο ♥ ο

ΠΩΛΟΥΝΤΑΙ κουρέλια (ράκη) δι' ἀργαλειοὺς Νάϋλον καὶ ζέρσεῦ ἐπὶ τῆς ὁδοῦ 'Αλ. 'Ψηλάντου 26 καὶ Ραδινοῦ 16α' πρὸς ὁρχ. 4 Ἕως 6 κατὰ κιλόν.

ΚΟΣΤΟΥΜΙΑ ΦΟΡΕΜΑΤΑ

Καὶ γενικῶς ὅλα τὰ ἐνδύματα γίνονται ὁλοκάθαρα στὸ Καθαριστήριον ΘΕΟΧΑΡΗ ποὺ διαθέτει ὅλα τὰ νεώτερα μηχανικὰ μέσα.

Καθαριστήριον
ΘΕΟΧΑΡΗ
Κορίνθου 315—ΠΑΤΡΑΙ
ΤΗΛΕΦΩΝΟΝ 36—59

'Εξυπηρέτησις πελατῶν διὰ τοῦ αὐτοκινήτου μας

'Η 'Αμερικανικὴ φιλανθρωπικὴ 'Οργάνωσις, ἡ γνωστὴ ὑπὸ τὴν ἐπωνυμίαν ΚΕΑΡ συνεχίζει πάντοτε τὴν ἀποστολὴν παντὸς εἴδους βοηθείας εἰς ἐνίσχυσιν τῶν ἀπόρων οἰκογενειῶν εἰς ὁλόκληρον τὸν ὅλον. Εἰς τὴν φωτογραφίαν βλέπομεν νοίγει ἕνα ἀπὸ τὰ πολυάριθμα τὰ τῆς ΚΕΑΡ.

"Αν οἱ ἁρμόδιοι ἔδιδον τὰς δεούσας συμβουλ

Η ΕΛΛΑΣ ΜΠΟΡΕΙ ΝΑ ΓΙΝΗ ΤΟ ΩΡΑΙΟΤΕΡΟ ΠΕΡΙΒΟΛΙ ΤΗΣ ΕΥΡΩΠ

Τοῦ κ. Τάκη Δ. Γιαννακοπούλου

"Ἕνα ἀπὸ τὰ συστατικὰ τῶν διαφόρων φυτῶν τῆς γῆς εἶναι ἡ ζάχαρη. 'Η ζάχαρη εἰς τὰ παιδιὰ εἶναι ἀπαραίτητος ἀναγκαιοτέρα καὶ ἀπὸ τὸ κρέας, τὸ βούτυρο καὶ τὸ γάλα διὰ τὴν ἀνάπτυξη τοῦ παιδιοῦ. Εἰς τὴν Ἀμερικὴν ὅλα τὰ παιδιὰ εἶναι χορτασμένα ἀπὸ αὐθονία γλυκισμάτων. Τί νὰ ποῦμε διὰ τὰ παιδιὰ τῆς Ἑλλάδος καὶ ἰδίως τῶν ὀρεινῶν περιοχῶν ποὺ λιμάζουν γιὰ μιὰ καραμέλλα τὴν ὁποίαν ἀπαιτεῖ ὁ ὀργανισμός των.

Διερχόμενος ἡ διασχίζων ὁ ἐπισκέπτης τὴν Γαλλίαν θαυμάζει τὰς οἰκίας τὰς ὁποίας βλέπει ὅτι δὲν ὑπάρχει οἰκία χωρὶς νὰ ἔχῃ ἕνα δενδροπερίβολον καρποφόρων δένδρων. Οἱ Γάλλοι ἐξοικονομοῦν τὰ μισὰ ἔξοδα τῆς οἰκογενείας των ἀπὸ τὸν λαχανόκηπον τοῦ περιβολιοῦ των. "Ἕνα μεγάλο ποσὸν συναλλάγματος εἰσέρχεται στὴ Γαλλία ἀπὸ τὴν ἐξαγωγὴ τῶν ξηρῶν καρπῶν ἤτοι ἀπὸ ξηρὰ βερύκοκα, ξηρὰ ροδάκινα καὶ ξηρὰ δαμάσκινα. Δὲν ὑπάρχει εἰς τὴν Βόρειον Εὐρώπην καὶ Ἀμερικὴν παντοπωλεῖον ποὺ νὰ μὴν ἔχῃ τοὺς ξηροὺς αὐτοὺς καρποὺς εἰς βαρέλια καὶ εἰς κασόνια.

Βάζομεν εἰς ἓν δοχεῖον 100 δράμια ξηρὰ βερύκοκκα καὶ 100 δράμια καυτὸ νερὸ καὶ τὸ πρωὶ ἔχομεν μισὴ ὀκᾶ ἀπὸ ἡν καλύτερη κομπόστα βερύκοκο, κομπόστα χωρὶς συντηρητικὰ φαρμακα καὶ μὲ ἄρωμα.

Εὑρέθη ποτὲ γεωπόνος νὰ ὑπάγῃ εἰς ἕνα χωρίον τῆς ὀρεινῆς περιφερείας νὰ καθήσῃ ἕνα μῆνα ἢ μῆνα. καὶ νὰ ἀποξηρένουν τὰ τρία αὐτὰ εἴδη, βερύκοκα, καγισασὰ ροδάκινα καὶ δαμασκηνα καὶ προτρέπει τοὺς χωρικοὺς νὰ φυτεύουν τὰ καρποφόρα αὐτὰ δένδρα καὶ νὰ ἔχουν ὅλο τὸ χρόνο ἄφθονα γλυκισματα.

'Εκατὸν πενήντα ἔτη ἔχουν παρέλθει ἀπὸ τὴν ἀπελευθέρωση τῆς 'Ελλάδος καὶ ἀκόμη δὲν εὑρέθη ἕνας ὑπουργὸς τῆς Γεωργίας νὰ γνωρίζῃ τὰ περὶ τὴν Γεωργίαν καὶ ἡ 'Ελλὰς δὲν ἠδυνήθη νὰ ἐξαγάγῃ οὔτε μία ὀκᾶ ἀπὸ τὰ τρία αὐτὰ εἴδη καὶ ἐμείναμε μόνον μὲ τὴν ἐξαγωγὴ τῆς σταφίδος, ἐνῶ θὰ μποροῦσαμε νὰ ἐξαγάγωμε καὶ ἄλλα πολλὰ γεωργικὰ προϊόντα

Σήμερον ἡ Τουρκία ἐξάγει ξηρὰ βερύκοκκα καλύτερα ἀπὸ τὰ Ἰταλικὰ καὶ γαλλικά.

'Εὰν ὅλα τὰ χρηματικὰ ποσὰ ποὺ ἐξοδεύει τὸ Κράτος γιὰ τὴν συντήρηση τοῦ ὑπουργείου Γεωργίας Γεωργικῶν ὑπηρεσιῶν τὰ ἔδιδε τοὺς ἀγρότας καὶ ἀγροτικὸς λόγους σήμερον ἡ 'Ελλὰς θὰ τὸ περιβόλι τῆς Εὐρώπης. Ἐποτὲ τὸ ὑπουργεῖον τῆς Γεωργίας δώση παραγγελίας εἰς διάφορα ρροκήπια διὰ 100.000 ρόδα 100.000 βερυκοκκιὲς καὶ ἄλλα δρα καὶ νὰ τὰ δίδῃ εἰς τὰς ρους κοινότητας δωρεάν; 'Η παράγει τοὺς πρωῒμότερους ερους καὶ ἀρωματικοὺς καρπὸ λη τὴν Εὐρώπη.

'Η 'Ιταλία, ἡ 'Ισπανία, ἡ ἡ Πορτογαλία εἰξάγουν χιλιάδες περισσοτέρους καρποὺς ἐκ μας. Τὸ ἔτος 1941 ἐφύτευσα κ-ημα καὶ ἀνέπτυξα τέσσαρα δας μικρὰς ἀμυγδαλέας ρμένας καὶ ἔβαλα μία ἐπιγρα ἀκρη τοῦ κτήματός μου τὴ λεξεις «δίδονται δωρεὰν μικρὰ μυγδαλέαι», διότι δὲν μπορο βλέπω ὅλα τὰ δουνά, χωρὶς ἰολλοὶ ἀγρόται ἤρθαν καὶ φυ ἕως 40 ρίζας ἕκαστος, ἀμυγδ ἰαὶ σήμερα εἶναι δένδρα καὶ φ καρπό. Τοῦτο τὸ ἔκαμα γιὰ ν ὠθήσῃ πρὸς τὴν δεν