Ὁ ἀξιωματικὸς τῆς Ἀμερικανικῆς Ἀεροπορίας Τζὼν Ντέϊβις μὲ ὑπερηφάνειαν παρουσιάζει ἕνα μοντέλλο τοῦ ΕΦ—4Η—1 ἀεριωθουμένου μαχητικοῦ ἀεροπλάνου μὲ τὸ ὁποῖον ἐσημείωσε νέον ρεκὸρ κυκλικῆς πτήσεως. Ὁ 39ετὴς αὐτὸς πιλότος ἐκάλυψεν τὴν διαδρομὴν ὑπεράνω τῆς Ἐρήμου Μότζαβ τῆς Καλιφορνίας εἰς 40,9 δευτερόλεπτα μὲ μέσην ὡριαῖαν ταχύτητα 2,37 χιλιόμετρα τὴν ὥραν. Τὸ προηγούμενον ρεκὸρ ἦτο 1 878, τοῦ ὑποπτεράρχου Μοῦρ μὲ ΕΦ—1058 τὴν 11ην Δεκεμβρίου 1959.

ΛΑΧΕΙΟΦΟΡΟΝ ΕΣΩΤΕΡΙΚΟΝ ΔΑΝΕΙΟΝ

750.000.000 ΔΡΑΧΜΩΝ

Ἀνακοινοῦται ὅτι:

Τὸ Ἑλληνικὸν Δημόσιον συμφώνως πρὸς τὸ Νομοθετικὸν Διάταγμα 4117 τῆς 9ης Ὀκτωβρίου 1960, ἐκδίδει τὴν 14ην Νοεμβρίου 1960 εἰς δημοσίαν ἐγγραφὴν διὰ τῶν ἐν Ἀθήναις καὶ ταῖς ἐπαρχίαις καταστημάτων τῶν ὑπογραφουσῶν τὴν παροῦσαν Τραπεζῶν καὶ Ὀργανισμῶν, λαχειοφόρον ἐσωτερικὸν δάνειον 750.000.000 δραχμῶν.

ΟΡΟΙ ΕΚΔΟΣΕΩΣ

1.—ΤΙΤΛΟΙ. Τὸ Δάνειον ἐκδίδεται εἰς ὁμολογίας εἰς τὸν κομιστήν, ὀνομαστικῆς ἀξίας 150 δραχμῶν ἢ 5 δολλαρίων ΗΠΑ, εἰς τὴν τιμὴν τοῦ ἀρτίου

2.—ΕΓΓΡΑΦΗ. Αἱ ἐγγραφαὶ εἰς τὸ Δάνειον θὰ γίνουν ἀπὸ τῆς 14ης μέχρι τῆς 21ης Νοεμβρίου 1960, ἐπὶ τῇ καταβολῇ δὲ τοῦ ἀντιτίμου θὰ παραδίδεται ἀπόδειξις, ἡ ὁποία θὰ ἀντικατασταθῇ διὰ τῶν ὁμολογιῶν μετὰ τεσσαράκοντα πέντε ἡμέρας ἀπὸ τῆς λήξεως τῶν ἐγγραφῶν. Προκειμένου περὶ ἐγγραφῆς διὰ τίτλους ἀξίας ὀνομαστικῆς ἄνω τῶν ἑκατὸ χιλιάδων (100.000) δραχμῶν, ὁ ἐγγραφόμενος δικαιοῦται ὅπως καταβάλῃ κατὰ τὴν ἐγγραφὴν τὸ ἥμισυ τῆς ἀξίας τῶν ἀγορασθησομένων τίτλων, τὸ δὲ ὑπόλοιπον ἐντὸς προθεσμίας τεσσαράκοντα πέντε ἡμερῶν. Πρὸς διευκόλυνσιν τοῦ κοινοῦ, αἱ ἀναλαμβάνουσαι τὴν διάθεσιν τῶν τίτλων Τράπεζαι θὰ δέχωνται ἀπὸ τῆς Δευτέρας 23ης Ὀκτωβρίου προεγγραφάς, ἐπὶ τῇ καταβολῇ τοῦ τιμήματος τῶν ἀγορασθησομένων τίτλων.

3.—ΤΟΚΟΣ. Ὁ τόκος ὁρίζεται εἰς 5% πληρωτέος δεδουλευμένος ἅπαξ τοῦ ἔτους ἑκάστην 2αν Ἰανουαρίου, βάσει τοῦ ἀντιστοίχου τοκομεριδίου. Τὸ πρῶτον τοκομερίδιον εἶναι πληρωτέον τὴν 2αν Ἰανουαρίου 1962.

4.—ΛΑΧΝΟΙ. Δὶς τοῦ ἔτους, τὴν 1ην Ἰουνίου καὶ τὴν 1ην Δεκεμβρίου, ἐνεργοῦνται κληρώσεις ὑπὲρ τῶν κομιστῶν ὁμολογιῶν τοῦ Δανείου, διακρινόμεναι εἰς α.— Μίαν γενικήν, ἐνεργουμένην τὴν 1ην Ἰουνίου ἑκάστου ἔτους, τῆς πρώτης τοιαύτης γενησομένης τὴν 1ην Ἰουνίου 1961. Εἰς τὰς γενικὰς κληρώσεις μετέχουν ἅπασαι αἱ ἐν κυκλοφορίᾳ ὁμολογίαι. Ὁ πρῶτος λαχνὸς τῆς κληρώσεως ταύτης εἶναι 2.000.000 Καὶ β.— Μίαν εἰδικήν, ἐνεργουμένην τὴν 1ην Δεκεμβρίου ἑκάστου ἔτους, τῆς πρώτης τοιαύτης γενησομένης τὴν 1ην Δεκεμβρίου 1961. Εἰς τὰς εἰδικὰς κληρώσεις μετέχουν μόνον αἱ πεντηκονταπλαῖ καὶ ἑκατονταπλαῖ ὁμολογίαι. Ὁ πρῶτος λαχνὸς τῆς κληρώσεως ταύτης εἶναι 1.500.000. Ἀναλυτικὸς πίναξ τῶν λαχνῶν κατὰ κατηγορίαν καὶ ἔτος θὰ δημοσιευθῇ ἰδιαιτέρως διὰ τοῦ Τύπου.

5.— ΦΟΡΟΛΟΓΙΚΑΙ ΑΠΑΛΛΑΓΑΙ ΚΑΙ ΑΤΕΛΕΙΑΙ.— Αἱ ὁμολογίαι τοῦ Δανείου τυγχάνουν τῶν ἑξῆς φορολογικῶν ἀπαλλαγῶν καὶ ἀτελειῶν χαρτοσήμου: α.—Αἱ ὁμολογίαι ἐξαιροῦνται τοῦ φόρου κληρονομιῶν, τὰ δὲ ἐκ λαχνῶν ἔσοδα ἐξαιροῦνται τοῦ φόρου ἐπὶ κερδῶν ἐκ λαχείων. β.—Οἱ τόκοι τοῦ Δανείου ἀπαλλάσσονται τοῦ φόρου εἰσοδήματος. γ— Οἱ τίτλοι τοῦ Δανείου αἱ ἀνανεώσεις καὶ αἱ ἐξ οἱασδήποτε αἰτίας μεταβιβάσεις, ὡς καὶ αἱ ἐξοφλήσεις τῶν κληρουμένων τίτλων καὶ κερδῶν ἐκ λαχνῶν καὶ τοκομεριδίων ἀπαλλάσσονται τῶν τελῶν χαρτοσήμου.

6.—ΑΛΛΑ ΠΡΟΝΟΜΙΑ. Πλὴν τῶν λαχνῶν, τῶν φορολογικῶν ἀπαλλαγῶν καὶ ἀτελειῶν χαρτοσήμου, αἱ ὁμολογίαι τοῦ Δανείου ἔχουν καὶ τὰ ἑξῆς προνόμια: α—Αὗται γίνονται δεκταὶ πρὸς σύστασιν ἐγγυοδοσιῶν ὑπὲρ τοῦ Ἑλληνικοῦ Δημοσίου, Νομικῶν Προσώπων Δημοσίου Δικαίου, Τραπεζῶν κλπ ὡς καὶ οἱουδήποτε ἄλλου κρατικοῦ ὀργανισμοῦ ἢ Δημοσίας Ἐπιχειρήσεως, διὰ τὴν ὀνομαστικὴν αὐτῶν ἀξίαν. β—Αὗται γίνονται ὑποχρεωτικῶς δεκταὶ ὑπὸ τῶν Τραπεζῶν εἰς ἀντικατάστασιν ἐνεχύρων, εἰς τὴν ὀνομαστικὴν ἀξίαν αὐτῶν, τὸ δὲ ἔγγραφον τῆς ἀντικαταστάσεως συντάσσεται ἀτελῶς. γ.—Αἱ Τράπεζαι ἐπὶ τῇ καταθέσει ὡς ἐνεχύρου ἑκατὸ τοὐλάχιστον ὁμολογιῶν τοῦ Δανείου ὑποχρεοῦνται νὰ παρέχουν δάνειον ποσοῦ 60% ἐπὶ τῆς ἀξίας τῶν ἐνεχυριαζομένων ὁμολογιῶν. δ.— Αἱ ὁμολογίαι τοῦ Δανείου συνιστοῦν ἀντικείμενον διαπραγματεύσεων εἰς τὸ Χρηματιστήριον Ἀθηνῶν.

7.—ΕΞΟΦΛΗΣΙΣ ΤΟΥ ΔΑΝΕΙΟΥ. Τὸ Δάνειον ἐξοφληθήσεται διὰ δώδεκα ἐτησίων κληρώσεων εἰς τὸ ἄρτιον, τῆς πρώτης γενησομένης τὴν 1ην Δεκεμβρίου 1961. Ἡ ἐξόφλησις τῶν ἑκάστοτε κληρουμένων τίτλων. ὡς καὶ τῶν τοκομεριδίων καὶ τῶν λαχνῶν θὰ γίνεται εἰς δραχμὰς διὰ τῆς καταβολῆς κατ' ἐπιλογὴν τοῦ κομιστοῦ εἴτε εἰς δραχμὰς ὀνομαστικῆς ἀξίας εἴτε τοῦ εἰς δραχμὰς ἰσοτίμου τῆς εἰς δολλάρια Η. Π. Α. ὀνομαστικῆς ἀξίας αὐτῶν, βάσει τῆς ἐπισήμου τιμῆς τοῦ δολλαρίου κατὰ τὴν ἡμέραν τῆς κληρώσεως, προκειμένου περὶ ὁμολογιῶν καὶ λαχνῶν, τῆς λήξεως δὲ προκειμένου περὶ τοκομεριδίων.

ΣΚΟΠΟΣ ΤΟΥ ΔΑΝΕΙΟΥ

Τὸ προϊὸν τοῦ Δανείου προορίζεται ἀποκλειστικῶς καὶ μόνον (ἄρθρον 1, παράγραφος 1 τοῦ Ν. Δ)τος 4117)9)10)60) διὰ τὴν χρηματοδότησιν παραγωγικῶν ἔργων τοῦ Προγράμματος Οἰκονομικῆς Ἀναπτύξεως τῆς χώρας.

ΠΡΟΕΓΓΡΑΦΑΙ

Αἱ ὑπογράφουσαι Τράπεζαι καὶ Ὀργανισμοὶ ἤρχισαν νὰ δέχωνται ἀπὸ τῆς 24ης Ὀκτωβρίου 1960 προεγγραφὰς εἰς τὸ ὑπὸ ἔκδοσιν Δάνειον διὰ τῶν ἐν Ἀθήναις καὶ ταῖς ἐπαρχίαις καταστημάτων αὐτῶν.

●

Δοθέντων: α.—Τῆς παγίας ἰσοσκελίσεως τοῦ Δημοσίου Προϋπολογισμοῦ τακτικῶν ἐσόδων καὶ δαπανῶν β.—Τοῦ σταθερῶς αὐξητικοῦ ρυθμοῦ τοῦ Προϋπολογισμοῦ Δημοσίων Ἐπενδύσεων εἰς τὸν ὁποῖον μετέχει καὶ ὁ τακτικὸς προϋπολογισμός. γ.—Τῆς ἀρξαμένης ἤδη ἀποδόσεως τῶν διὰ τοῦ Προϋπολογισμοῦ Δημοσίων Ἐπενδύσεων ἐκτελουμένων ἔργων καὶ ἑπομένως τῆς σταθερᾶς αὐξήσεως τοῦ ἐθνικοῦ εἰσοδήματος. Καὶ δ.—Τῶν ἐξαιρετικῶν προνομίων, ρητρῶν καὶ λαχνῶν διὰ τῶν ὁποίων αἱ ὁμολογίαι τοῦ ὑπὸ ἔκδοσιν Δανείου προικίζονται, συνεπάγεται ὅτι αἱ ὁμολογίαι αὗται ἀποτελοῦν προνομιοῦχον τοποθέτησιν τόσον ἀπὸ ἀπόψεως ἀσφαλείας ὅσον καὶ ἀποδόσεως.

●

Εἰδικὴ ὑπηρεσία παρ' ἑκάστῃ Τραπέζῃ παρέχει λεπτομερεῖς πληροφορίας εἰς πάντα ἐνδιαφερόμενον.

Ἀθῆναι 24η Ὀκτωβρίου 1960

ΤΡΑΠΕΖΑ ΤΗΣ ΕΛΛΑΔΟΣ
ΕΘΝΙΚΗ ΤΡΑΠΕΖΑ ΤΗΣ ΕΛΛΑΔΟΣ
ΑΓΡΟΤΙΚΗ ΤΡΑΠΕΖΑ ΤΗΣ ΕΛΛΑΔΟΣ
ΕΜΠΟΡΙΚΗ ΤΡΑΠΕΖΑ ΤΗΣ ΕΛΛΑΔΟΣ
ΕΘΝΙΚΗ ΚΤΗΜΑΤΙΚΗ ΤΡΑΠΕΖΑ ΤΗΣ ΕΛΛΑΔΟΣ
ΙΟΝΙΚΗ ΚΑΙ ΛΑΪΚΗ ΤΡΑΠΕΖΑ ΕΛΛΑΔΟΣ
ΤΡΑΠΕΖΑ ΕΜΠΟΡΙΚΗΣ ΠΙΣΤΕΩΣ
ΤΡΑΠΕΖΑ ΜΕΤΟΧΙΚΟΥ ΤΑΜΕΙΟΥ ΣΤΡΑΤΟΥ
AMERICAN EXPRES
ΤΡΑΠΕΖΑ ΠΕΙΡΑΙΩΣ
ΤΡΑΠΕΖΑ ΕΠΑΓΓΕΛΜΑΤΙΚΗΣ ΠΙΣΤΕΩΣ
ΧΡΗΜΑΤΙΣΤΗΡΙΟΝ ΑΞΙΩΝ ΑΘΗΝΩΝ
ΤΑΧΥΔΡΟΜΙΚΑ ΤΑΜΙΕΥΤΗΡΙΑ
ΤΑΜΕΙΟΝ ΠΑΡΑΚΑΤΑΘΗΚΩΝ ΚΑΙ ΔΑΝΕΙΩΝ

Εἰς τὰ πλαίσια καὶ ἄλλων εἰδικῶν σκοπῶν

ΗΡΧΙΣΑΝ ΠΡΟΚΑΤΑΡΚΤΙΚΑΙ ΕΡΓΑΣΙΑΙ ΔΙΑ ΑΥΤΟΜΑΤΟΠΟΙΗΣΙΝ ΤΗΛΕΦΩΝΙΑΣ ΠΑΤΡΩΝ - ΑΘΗΝΩΝ

Ἐντὸς τοῦ 1961 δύο νέοι ὄροφοι εἰς τὸ κτίριον τοῦ ΟΤΕ

Καθ' ἃ εἴμεθα εἰς θέσιν νὰ γνωρίζωμεν τὸ θέμα τῆς αὐτομάτου τηλεφωνικῆς συνδέσεως μεταξὺ Πατρῶν — Ἀθηνῶν, ἐξακολουθεῖ πάντοτε νὰ ἀπασχολῇ τὰς ἁρμοδίας Ὑπηρεσίας τοῦ ΟΤΕ Ὡς γνωστὸν πρόκειται περὶ τῆς ἐγκαταστάσεως εἰδικῶν μηχανημάτων τόσον ἐν Πάτραις, ὅσον καὶ ἐν Ἀθήναις τὰ ὁποῖα θὰ ἐπιτρέπουν τὴν μεταξὺ τῶν δύο πόλεων τηλεφωνικὴν ἐπικοινωνίαν τῶν πελατῶν τοῦ ΟΤΕ ἄνευ τῆς μεσολαβήσεως τηλεφωνητρίας.

Συγκεκριμένως μάλιστα ἔχομεν τὴν πληροφορίαν, ὅτι εἰδικοὶ μηχανικοὶ ἔχουν ἀρχίσει ἤδη τὴν ἐγκατάστασιν εἰς ἐπίκαιρα σημεῖα κυρίως ἐπὶ λόφων καὶ ὀρέων, διαφόρων σταθμῶν οἱ ὁποῖοι εἶναι ἀπολύτως ἀναγκαῖοι διὰ τὴ καθιέρωσιν τῆς αὐτομάτου τηλεφωνικῆς ἐπικοινωνίας εἰς τρόπον ὥστε νὰ δύναται νὰ λεχθῇ ὅτι οὐσιαστικῶς ἤρχισεν ἡ ἐκτέλεσις τοῦ κολοσσιαίου αὐτοῦ ἔργου καὶ ὑἡ παραλλήλως πρὸς τὴν ἐξυπηρέτησιν καὶ ἄλλων εἰδικῶν σκοπῶν καὶ ἐπιδιώξεων τοῦ Κράτους.

Εἰς τὰ πλαίσια αὐτῶν τῶν σχεδίων εὑρίσκεται ἐξ ἄλλου καὶ ἡ μελετωμένη ἀνέγερσις δύο εἰσέτι ὀρόφων ἐπὶ τοῦ σημερινοῦ κτιρίου τοῦ ΟΤΕ εἰς τὴν διασταύρωσιν τῶν ὁδῶν Δημ. Γούναρη καὶ Κανακάρη. Οἱ δύο αὐτοὶ ὄροφοι, οἱ ὁποῖοι ἐκρίθησαν ἀπαραίτητοι διὰ τὴν τοποθέτησιν τῶν μηχανημάτων περὶ τῶν ὁποίων ἐγένετο λόγος ἀνωτέρω θὰ ἀνεγερθοῦν κατὰ τὰς πληροφορίας μας ἐντὸς τοῦ προσεχοῦς ἔτους 1961.

Γενικώτερον δύναται νὰ λεχθῇ, ὅτι ὁ ΟΤΕ ἔχει προβεῖ ἤδη εἰς τοιαύτας προετοιμασίας ὥστε νὰ εἶναι βέβαιον ὅτι ἡ ὑπεραστικὴ τηλεφωνία, ἡ τηλεγραφία καὶ ἡ παράκτιος τηλεφωνία ἐν Ἑλλάδι θὰ καταστῇ ὁπωσδήποτε μέχρι τοῦ 1964 ἐφάμιλλος τῶν χωρῶν τῆς Δυτικῆς Εὐρώπης τόσον ἀπὸ ἀπόψεως ποιότητος, ὅσον καὶ ἱκανότητος ἐξυπηρετήσεως τοῦ κοινοῦ.

Συγκεκριμένως ὅσον ἀφορᾷ τὴν ὑπεραστικὴ τηλεφωνίαν τὸ ὑπὸ ἐκτέλεσιν πρόγραμμα τοῦ ΟΤΕ προβλέπει μεταξὺ ἄλλων 1) τὴν γενίκευσιν τοῦ συστήματος τῆς τηλεφωνικῆς ἐπικοινωνίας, ἄνευ περιόδου ἀναμονῆς, 2) τὴν ἐφαρμογὴν τῆς «τηλεφωνητριακῆς ἐπιλογῆς» εἰς τὴν συγκοινωνίαν Ἀθηνῶν — Θεσσαλονίκης, διὰ τῆς αὐτομάτου συνδέσεως τῆς τηλεφωνητρίας τοῦ ὑπεραστικοῦ Κέντρου τῶν δύο πόλεων, μὲ τοὺς συνδρομητὰς καὶ σταδιακὴ αὐτοματοποίηση τῆς ὑπεραστικῆς τηλεφωνίας τῆς χώρας διὰ τῆς ἐγκαταστάσεως ἀρχικῶς 12 αὐτομάτων ὑπεραστικῶν Κέντρων εἰς Ἀθήνας, Θεσσαλονίκην, Πάτρας Κόρινθον, Λουτράκι, Χαλκίδα, Λάρισα, Βόλον, Ἀγρίνιον, Ἡράκλειον, Κρήτην, Χανιὰ καὶ Καβάλαν. Ἡ τηλεφωνικὴ σύνδεσις μεταξὺ τῶν συνδρομητῶν τῶν 12 αὐτῶν πόλεων θὰ γίνεται αὐτομάτως ἄνευ δηλαδὴ τῆς μεσολαβήσεως τῆς τηλεφωνητρίας.

Εἰς τὸν τηλεγραφικὸν τομέα ἔχει ἤδη ἐπιτευχθῆ ὅσον ἀφορᾷ τὰς Πάτρας ἡ ἐγκατάστασις αὐτομάτου τηλετυπικοῦ Κέντρου.

Τέλος ὅσον ἀφορᾷ τὴν κοινοτικὴν τηλεφωνίαν προβλέπεται ἡ σύνδεσις 2200 καὶ πλέον νέων τηλεφωνείων ὥστε οὐδὲν χωρίον ἀπὸ 100 κατοίκους καὶ ἄνω νὰ στερῆται τηλεφώνου. Δέον νὰ σημειωθῇ ἐξ ἄλλου ὅτι προβλέπεται καὶ ἡ ἐγκατάστασις δύο πλήρων παρακτίων Σταθμῶν τηλεγραφίας μεσαίων καὶ βραχέων κυμάτων διὰ τὴν Θεσσαλονίκην καὶ τὴν Ζάκυνθον.

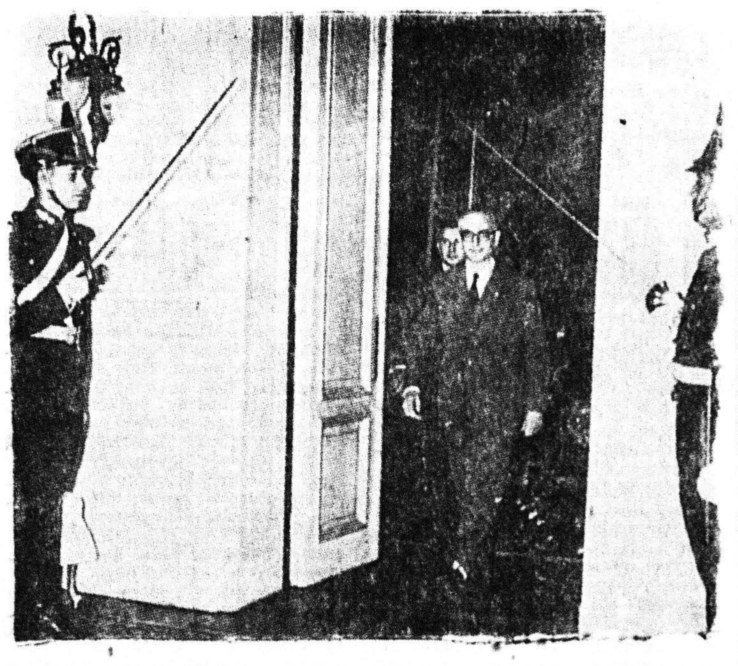

Πρό τινων ἡμερῶν εἰς τὴν Ἀργεντινὴν ὀλίγον ἔλειψε νὰ δημιουργηθῇ κυβερνητικὴ κρίσις, ὅταν ὁ στρατὸς ὑπὸ τὴν ἡγεσίαν τοῦ στρατηγοῦ Μοντέρο ἐζήτησε τὴν παραίτησιν τοῦ ὑπουργοῦ τῶν Στρατιωτικῶν στρατηγοῦ Λάρτσερ καὶ τὴν ἄσκησιν περισσότερον ἀντικομμουνιστικῆς καὶ ἀντιπερονιστικῆς πολιτικῆς. Ἀνωτέρω, ὁ πρόεδρος Φροντίζι ἐξερχόμενος, κατὰ τὸν ἐκεῖ εἰθιζόμενον θεατρικὸν τρόπον ἐκ τοῦ κυβερνητικοῦ μεγάρου μετὰ τὴν ἀποτροπὴν τῆς κρίσεως.

Ζέστη σ' ὁλόκληρο τὸ
ΣΠΙΤΙ
▶ Μιὰ ἰσχυρὴ θερμάστρα διὰ μεγάλους χώρους καὶ συγχρόνως ἕνα κομψὸ ἔπιπλο, ποὺ στολίζει τὸ σπίτι.

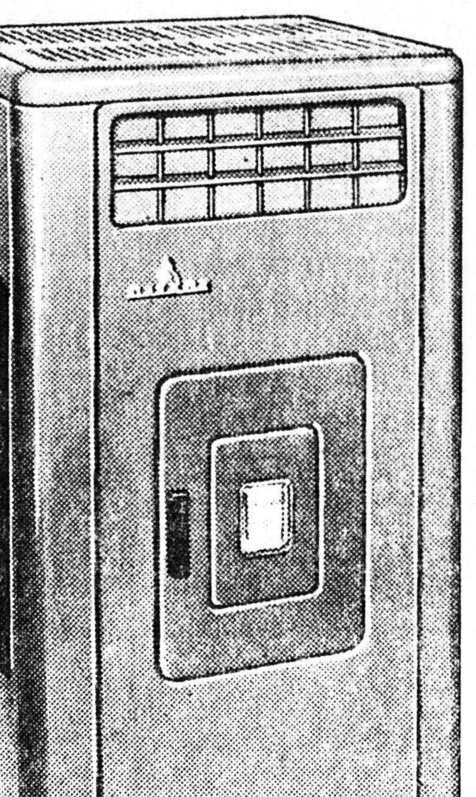

ΠΙΤΣΟΣ
T 3 Δρχ. 3600
▶ Πλάγιαι θύραι διὰ πρόσθετον ἀκτινοβολίαν. Δυνατότης προσθήκης «βαντιλατέρ». Μπλὲ φλόγα - δὲν χρειάζεται «ξεκάπνισμα». Δοχεῖον ὕδατος διὰ τὴν διατήρησιν καλῆς ἀτμοσφαίρας. Ἄπειραι εὐκολίαι χρήσεως
4 ΑΚΟΜΗ ΤΥΠΟΙ, ΑΠΟ ΔΡΧ. 2.200
ΖΗΤΗΣΑΤΕ ΚΑΤΑΛΟΓΟΝ

ΑΝΤΙΠΡΟΣΩΠΟΙ
ΑΡΓ. ΑΘΑΝΑΣΟΠΟΥΛΟΣ & ΑΝΔΡ. Ι. ΙΓΓΛΕΣΗΣ
ΠΑΤΡΕΩΣ 9 — ΠΑΤΡΑΙ — ΤΗΛ. 39—88

ΛΟΓΙΣΤΙΚΟΝ ΓΡΑΦΕΙΟΝ
ΑΝΔΡΕΟΥ ΑΥΛΩΝΙΤΗ
ΠΑΤΡΑΙ: Κανακάρη 171 : Τηλ. 34—40
Τήρησις—Ἐπίβλεψις Λογιστικῶν βιβλίων. Προσαρμογὴ λογιστ. βιβλίων Φορολογικῶς. Ἐκκαθαρίσεις—Ἔλεγχοι —Πραγματογνωμοσῦναι. Ἐπεξεργασία Φορολογικῶν Ὑποθέσεων Λογιστικῶς. Διεκπεραίωσις Φοροτεχνικῶν Ὑποθέσεων.

ΠΟΛΥΚΑΤΟΙΚΙΑ
ΥΨΗΛΩΝ ΑΛΩΝΙΩΝ
ΠΩΛΟΥΝΤΑΙ
ΚΑΙ ΕΝΟΙΚΙΑΖΟΝΤΑΙ
ΚΑΤΑΣΤΗΜΑΤΑ
Πωλοῦνται καὶ ἐνοικιάζονται καταστήματα.
Πωλοῦνται διαμερίσματα τοῦ ἑνὸς δύο καὶ τριῶν κυρίων δωματίων εἰς τὸ ἰσόγειον.
Πληροφορίαι ἐντὸς τῆς Πολυκατοικίας. Τηλέφ. 36—55

ΑΔΕΛΦΟΙ ΚΑΛΥΒΑ
Καταστήματα Ὑφασμάτων
Πλουσία συλλογὴ εἰς ἀνδρικὰ καὶ γυναικεῖα ὑφάσματα.
ΕΙΔΗ ΠΡΟΙΚΟΣ
ΤΑΠΗΤΕΣ - ΚΙΛΙΜΙΑ ΑΡΑΧΩΒΗΣ
Τιμαὶ ἀσυναγώνισται
ΕΠΙΣΚΕΦΘΗΤΕ ΜΑΣ
Α)ΦΟΙ ΚΑΛΥΒΑ
ΡΗΓΑ ΦΕΡΡΑΙΟΥ 100
ΚΑΤΩΘΙ ΚΛΙΝΙΚΗΣ ΜΑΓΚΑΝΑΡΑ

ΜΕ ΜΕΓΑΛΕΣ ΕΥΚΟΛΙΕΣ ΠΛΗΡΩΜΗΣ ΔΙΑΘΕΤΟΜΕΝ

Τὰ καλύτερα Κυνηγετικὰ ὅπλα. Ἔχομεν τὴν πλουσιωτέραν συλλογὴν εἰς δίκαννα, μονόκαννα καὶ καραμπίνες. Ἀντιπροσωπεύομεν τὶς καλλίτερες μάρκες καὶ παρέχομεν τὰς μεγαλυτέρας εὐκολίας πληρωμῆς.
ΡΑΔΙΟ - ΠΑΠΑΓΙΑΝΝΟΠΟΥΛΟΥ
Κορίνθου 254 — Τηλ. 22-74 ΠΑΤΡΑΙ

ΒΙΟΛΟΓΙΚΑ ΕΡΓΑΣΤΗΡΙΑ
Βιοχημείας—Μικροβιολογίας — Αἱματολογίας—Παρασιτολογίας.
ΣΠΥΡΟΥ ΜΑΝΩΛΑΚΟΥ
ΙΑΤΡΟΥ — ΜΙΚΡΟΒΙΟΛΟΓΟΥ
Κολοκοτρώνη 52, Τηλ. 35—48 (Ἰσόγειον κλινικῆς Πούντζα).
Ὁ ἰατρὸς μικροβιολόγος κ. Σπῦρος Μανωλάκος καθιστᾶ γνωστὸν ὅτι, διακόψας τὴν συνεργασίαν μετὰ τοῦ φαρμακοποιοῦ— βιοχημικοῦ κ. Γεωργίου Σιγαλοῦ, ἐγκατέστησεν τὸ τελείως ἀνακαινισθὲν ἐργαστήριόν του ἐπὶ τῆς ὁδοῦ Κολοκοτρώνη 52 (ἰσόγειον κλινικῆς Πούντζα).

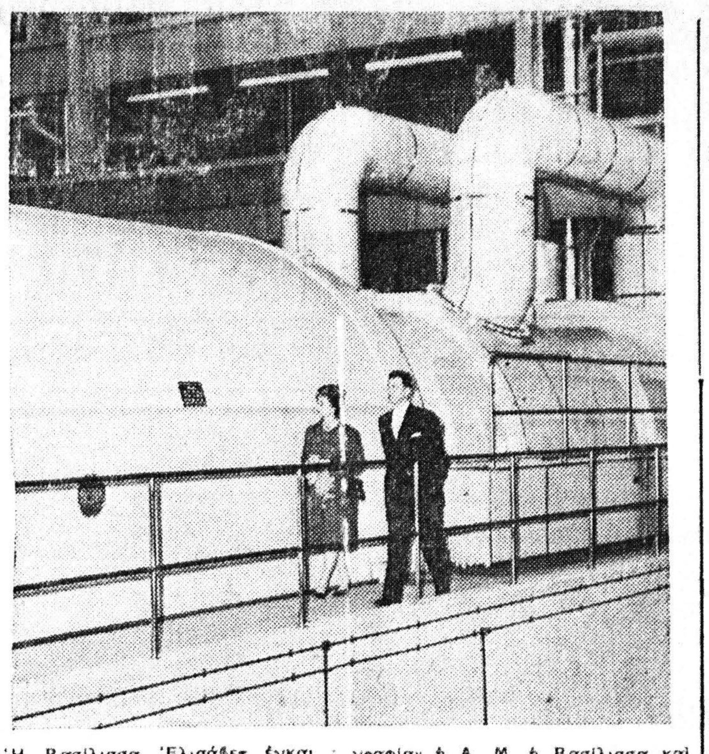

Ἡ Βασίλισσα Ἐλισάβετ ἐγκαινίασε τελευταίως ἕνα νέον ἠλεκτροπαραγωγικὸν σταθμὸν εἰς Κινκαρτάϊν τῆς Σκωτίας. Εἰς τὴν φωτογραφίαν ἡ Α. Μ. ἡ Βασίλισσα καὶ ὁ ἐπόπτης τοῦ σταθμοῦ περνοῦν ἐμπρὸς ἀπὸ ἕνα γιγαντιαῖον στροβιλοεναλλακτῆρα.

Ἡ Μπεττίνα, ἄλλοτε μαννεκὲν καὶ φίλη τοῦ φονευθέντος πρὸ μηνῶν Ἀλῆ Χάν, ἐπέστρεψεν εἰς τὸν κόσμον τῆς γυναικείας μόδας: Προχθὲς, ἔδειξεν εἰς τοὺς ἀντιπροσώπους τοῦ τύπου τὴν νέαν «συλλογὴν» τοῦ οἴκου μόδας ποὺ φέρει τὸ ὄνομά της. Ἀνωτέρω, ἡ Μπεττίνα (καθισμένη), μὲ ἕνα ἀπὸ τὰ μαννεκέν, ποὺ ἔδειξαν τὰ διάφορα μοντέλα.

ΚΕΝΤΡΟΝ ΤΗΛΕΦΩΝΟΥΜΕΝΩΝ ΤΗΛΕΓΡΑΦΗΜΑΤΩΝ ΚΑΙ ΕΙΣ ΤΑΣ ΠΑΤΡΑΣ ΑΠΟ ΤΟΥ ΕΤΟΥΣ 1961

Ἐκ μέρους τοῦ Γενικοῦ Διευθυντοῦ τοῦ ΟΤΕ κ. Ἐπ. Τσέλλου, ἐλάβομεν τὴν ἀκόλουθον ἐπιστολήν: Φίλε κ. Διευθυντά

Εἰς τὸ φύλλον σας τῆς 26)9, σχολιάζοντες εὐμενῶς τὴν ἐν Ἀθήναις λειτουργίαν τῆς Ὑπηρεσίας Τηλεφωνουμένων Τηλεγραφημάτων, ὑποδεικνύετε τὴν ἵδρυσιν ὁμοίας Ὑπηρεσίας καὶ εἰς Πάτρας. Σχετικῶς πληροφοροῦμεν ὑμᾶς ὅτι ἔχει προγραμματισθῆ ἡ ἐγκατάστασις καὶ εἰς τὸ Τηλεγραφεῖον τῶν Πατρῶν Κέντρου Τηλεφωνουμένων Τηλεγραφημάτων. Τὰ οἰκεῖα μηχανήματα προβλέπεται ὅτι θὰ παραληφθοῦν ἐκ τοῦ ἐξωτερικοῦ κατὰ τὸ δεύτερον ἑξάμηνον τοῦ προσεχοῦς ἔτους.

Φιλικώτατα
Ὁ Γενικὸς Διευθυντὴς
ΕΠ. ΤΣΕΛΛΟΣ

ΕΦΕΥΡΕΣΙΣ ΒΡΕΤΑΝΟΥ

ΕΝΑ ΝΕΟΝ ΧΡΩΜΑ ΦΟΝΕΥΕΙ ΤΑ ΕΝΤΟΜΑ

ΟΝΟΜΑΖΕΤΑΙ "ΛΑΚΙΛ„

ΛΟΝΔΙΝΟΝ. (Ἰδ. ὑπ.). Ἕνας Βρετανὸς βιομήχανος ἐφεῦρεν ἕνα νέον χρῶμα, τὸ ὁποῖον φονεύει τὰ ἔντομα. Ὀνομάζεται «Λακὶλ» καὶ περιέχει ἐντομοκτόνον, τὸ ὁποῖον εἶναι θανατηφόρον δι' ὅλα τὰ ἔντομα, ποὺ πετοῦν ἢ ἕρπουν, ὅπως π. χ. τὶς μύγες, τὰ μερμῦγκια, τοὺς σκώρους, τὸ σαράκι καὶ τὶς σφῆκες. Ὅταν τὰ ἔντομα περάσουν ἀπὸ τὴν ἐπιφάνειάν του ἢ καθήσουν εἰς αὐτὴν ἀπορροφοῦν δηλητήριον καὶ πεθαίνουν. Ἐπειδὴ ὅμως κανεὶς δὲν θέλει νὰ πέφτουν ἐπάνω του νεκρὰ ἔντομα τὸ νέον χρῶμα ἔχει καὶ μίαν ἄλλην ἐξαιρετικὴν ἰδιότητα, ὅταν τὰ ἔντομα ἀπορροφήσουν τὸ δηλητήριον σπεύδουν εἰς τὸ ὕπαιθρον πρὶν πεθάνουν. Τὸ νέον χρῶμα ἔχει χρησιμοποιηθῆ ἤδη εἰς εὐρεῖαν ἔκτασιν ἀπὸ ἑστιατόρια εἰς τὰ μαγειρεῖα των καὶ εἰς τὸν τόπον συγκεντρώσεως σκουπιδιῶν, οἱ δὲ κατασκευασταὶ του λέγουν ὅτι εἶναι ἰδιαιτέρως κατάλληλον διὰ κουζίνες, ἀποθήκας τροφίμων καὶ τοίχους εὑρισκομένους πλησίον παραθύρων τῆς κουζίνας. Ἡ τοποθέτησίς του γίνεται μὲ τὸν συνήθη τρόπον, διατηρεῖ τὴν δραστικότητά του ἐπὶ δύο ἔτη καὶ ὅταν τοῦτο πλύνεται, τὸ ἐντομοκτόνον ἐπαναυρίσκει τὴν δραστικότητά του.

ΚΟΣΤΟΥΜΙΑ
ΦΟΡΕΜΑΤΑ
Καὶ γενικῶς ὅλα τὰ ἐνδύματα γίνονται ὁλοκάθαρα στὸ Καθαριστήριον ΘΕΟΧΑΡΗ ποὺ διαθέτει ὅλα τὰ νεώτερα μηχανικὰ μέσα.
Καθαριστήριον
ΘΕΟΧΑΡΗ
Κορίνθου 315—ΠΑΤΡΑΙ
ΤΗΛΕΦΩΝΟΝ 36—59
Ἐξυπηρέτησις πελατῶν διὰ τοῦ αὐτοκινήτου μας.

ΣΧΟΛΗ ΣΩΦΕΡ
Κολοκοτώνη 34 (Γκαράζ)
Τηλέφωνον 23—45 Πάτραι

ΤΑ ΚΟΝΤΑ & ΣΤΕΝΑ
ΠΑΠΟΥΤΣΙΑ
ΜΑΚΡΑΙΝΟΥΝ
ΚΑΙ ΦΑΡΔΑΙΝΟΥΝ
ΜΕ ΤΟ ΠΑΡΑΛΗΦΘΕΝ
ΜΗΧΑΝΗΜΑ
ΣΤΟ
ΔΕΡΜΑΤΟΠΩΛΕΙΟΝ
Γεροκωστοπούλου 27

Η ΙΤΑΛΙΚΗ ΜΟΔΑ ΥΠΟΔΗΜΑΤΩΝ
ΣΤΗΝ ΠΑΤΡΑ
Ὅ,τι ἐκλεκτὸν ἔχει νὰ παρουσιάσῃ ἡ τελευταία λέξις τῆς Ἰταλικῆς Μόδας στὸ γυναικεῖο παπούτσι.
ΣΤΗΝ ΜΕΓΑΛΥΤΕΡΑ ΜΕΧΡΙ ΣΗΜΕΡΟΝ ΣΥΛΛΟΓΗ
Σᾶς τὸ προσφέρει τὸ κατάστημα
ΓΕΩΡΓ. ΜΠΑΚΕΑ
Ἀγ. Νικολάου 28 – Τηλ. 49—88

ΚΑΛΛΙΤΕΧΝΙΚΟΝ ΤΥΠΟΓΡΑΦΕΙΟΝ
ΔΗΜ. Α. ΒΡΗ
ΟΔΟΣ ΠΑΤΡΕΩΣ ΑΡ. 49
●
ΕΚΤΕΛΟΥΝΤΑΙ ΠΑΣΗΣ ΦΥΣΕΩΣ ΤΥΠΟΓΡΑΦΙΚΑΙ ΕΡΓΑΣΙΑΙ.
ΕΠΙΣΗΣ ΜΠΙΛΙΕΤΑ, ΦΕΫΓ ΒΟΛΑΝ, ΑΓΓΕΛΤΗΡΙΑ ΓΑΜΩΝ ΜΕ ΤΑΧΕΙΑΝ ΠΑΡΑΔΟΣΙΝ ΚΑΙ ΕΠΙΜΕΛΗΜΕΝΗΝ ΕΡΓΑΣΙΑΝ.

ΜΟΔΕΣ
ΚΟΠΤΙΚΗΣ ΡΑΠΤΙΚΗΣ
ΒΑΣΩΣ ΛΑΓΑΡΗ - ΜΕΡΕΜΕΤΗ
Κανακάρη 96 ΠΑΤΡΑΙ Τηλ. 34—00
Προτιμήσατέ μας καὶ στὸ ντύσιμό σας δὲν θὰ ὑστερῆτε ἀπὸ τὶς εἰκόνες ποὺ βλέπετε στὰ πιὸ καλὰ Φιγουρίνια. ΠΩΛΟΥΜΕΝ κροκὶ καὶ πατρὸν τῶν τελευταίων μοντέλλων ποὺ ἐπέδειξαν οἱ Παρισινοὶ Οἶκοι διὰ φορέματα, ταγιέρ, παλτὰ εἰς ὅλα τὰ μεγέθη. Ἀναλαμβάνομεν τὴν ἐκμάθησιν γεωμετρικῆς—κοπτικῆς, ἐντὸς διμήνου, κατὰ τὸ νεώτερον σύστημα τῶν Παρισινῶν Σχολῶν.
ΠΡΟΣΛΑΜΒΑΝΟΜΕΝ ΚΑΙ ΟΙΚΟΤΡΟΦΟΥΣ
ΤΙΜΑΙ ΛΟΓΙΚΑΙ

Τὸ ΙΑΤΡΕΙΟΝ τοῦ ἰατροῦ κ.
ΠΑΝΑΓΙΩΤΟΥ Γ. ΚΑΡΑΧΑΛΙΟΥ
Ἐπιμελητοῦ παθολογικῆς κλινικῆς Γεν. Νοσοκομείου Πατρῶν.
Ἀριστούχου Ἰατρικῆς Πανεπιστημίου Ἀθηνῶν ἐκπαιδευθέντος εἰς τὴν Β. Παθολογικὴν Κλινικὴν τοῦ Πανεπιστημίου Μονάχου, ἐν Γερμανίᾳ δι' ὑποτροφίας.
Μετεφέρθη Ἁγίου Νικολάου 80
Τηλέφωνον 21-81 — ΠΑΤΡΑΙ