ΙΔΡΥΤΗΣ: ΑΝΔΡΕΑΣ ΒΡΗΣ
ΓΡΑΦΕΙΑ — ΤΥΠΟΓΡΑΦΕΙΑ
ΟΔΟΣ ΓΕΡΟΚΩΣΤΟΠΟΥΛΟΥ 30
ΑΡΙΘΜΟΣ ΤΗΛΕΦΩΝΟΥ 23 — 84
ΤΙΜΗ ΦΥΛΛΟΥ δραχμαὶ 1.50

ΕΞΑΣΕΛΙΔΟΣ
ΕΘΝΙΚΟΣ ΚΗΡΥΞ
ΠΟΛΙΤΙΚΗ ΚΑΙ ΕΙΔΗΣΕΟΓΡΑΦΙΚΗ ΕΦΗΜΕΡΙΣ ΠΑΤΡΩΝ

ΔΕΥΤΕΡΑ
28 ΝΟΕΜΒΡΙΟΥ 1960
Ἀνατολὴ Ἡλίου 7.42 Δύσις 5.04
ΣΤΕΦΑΝΟΥ ΟΜΟΛΟΓΗΤΟΥ
ΠΕΡΙΟΔΟΣ ΔΕΥΤΕΡΑ
Ἔτος 27ον. Ἀριθμὸς φύλλου 1771

Ἡ Κυβέρνησις θὰ ἐξαντλήσῃ τὴν τετραετίαν
ΠΡΟΩΡΑ ΤΑ ΠΕΡΙ ΔΙΕΝΕΡΓΕΙΑΣ ΕΚΛΟΓΩΝ ΕΙΣ ΤΟ ΕΓΓΥΣ ΜΕΛΛΟΝ
Σήμερον ἡ συζήτησις διὰ τὴν ἀσφάλισιν τῶν ἀγροτῶν

ΑΘΗΝΑΙ. Σήμερον εἰς τὴν Βουλὴν θὰ ἀρχίσῃ ἡ συζήτησις τοῦ νομοσχεδίου «περὶ ἀγροτικῶν ἀσφαλίσεων» τὸ ὁποῖον ἔχει ἐγγραφῆ εἰς τὴν ἡμερησίαν διάταξιν. Κατὰ τὴν σημερινὴν συνεδρίασιν, θὰ ὁμιλήσουν οἱ εἰσηγηταὶ τῆς πλειοψηφίας καὶ τῆς μειοψηφίας, ἐνδεχομένως δὲ καὶ ὁ ὑπουργὸς τῆς Γεωργίας. Εἰσηγηταὶ τῆς πλειοψηφίας εἶναι οἱ κ. κ. Α. Ταλιαδοῦρος καὶ Δ. Βουρδουμπᾶς τῆς μειοψηφίας οἱ κ. κ. Σ. Ἀλαμανῆς καὶ Κ. Τσιγάρας. Ὡς προβλέπεται ἡ συζήτησις θὰ διαρκέσῃ μέχρι τῶν διακοπῶν τῶν Χριστουγέννων, διότι δὲν ὑπολείπονται παρὰ μόνον ἑπτὰ ἡμέραι νομοθετικῆς ἐργασίας.

Ἐξ ἄλλου, διὰ τὴν 5.45 μ.μ. σήμερον ἐκλήθησαν εἰς σύσκεψιν οἱ βουλευταὶ τῆς ΕΡΕ, εἰς τὴν αἴθουσαν τοῦ κόμματος ἐν τῇ Βουλῇ. Κατὰ τὴν σύσκεψιν ὁ πρωθυπουργὸς κ. Καραμανλῆς, θὰ προβῇ εἰς συστάσεις διὰ τὴν ταχεῖαν ψήφισιν τοῦ νομοσχεδίου περὶ ἀγροτικῶν ἀσφαλίσεων, θὰ ἐπωφεληθῇ δὲ τῆς εὐκαιρίας ἵνα ἀναφερθῇ εἰς τὰ γενικώτερα ζητήματα καὶ θὰ τονίσῃ ὅτι ἡ συκοφαντικὴ ἐκστρατεία τὴν ὁποίαν ἔχει ἐξαπολύσει ἡ ἀντιπολίτευσις, ἀποβλέπει, μεταξὺ ἄλλων, εἰς τὸ νὰ κλονίσῃ τὴν συνοχὴν καὶ τὴν ἑνότητα τῆς ΕΡΕ πρᾶγμα ὅπερ τελικῶς δὲν θὰ ἐπιτύχῃ.

ΑΘΗΝΑΙ Παρ' ὅλην τὴν καταβαλλομένην ὑπὸ τῆς ἀντιπολιτεύσεως προσπάθειαν, διὰ τὴν δημιουργίαν ἠθικῆς κρίσεως εἰς τοὺς κόλπους τῆς Κυβερνήσεως, ἵνα ἐπιτευχθῇ ἀτμόσφαιρα δυσμενὴς καὶ κατάλληλος πρὸς ἐκλογάς, δὲν κατωρθώθη τοῦτο καὶ ἡ συνοχὴ τῆς Κυβερνήσεως καὶ τῆς πλειοψηφίας τῆς ΕΡΕ παραμένει ἀκλόνητος καὶ ἀρραγής.

Ἡ Κυβέρνησις ἀντιμετωπίζει πάντοτε μετ' εὐθύτητος τὰ δημιουργούμενα ὑπὸ τῆς ἀντιπολιτεύσεως ζητήματα, τὰ ὁποῖα ὅταν τελικῶς καταλήξουν εἰς τὴν Βουλὴν ἀποκαλύπτονται ὅτι εἶναι συκοφαντίαι.

Οὕτω διαπιστοῦται ὅτι ἡ ἀντιπολίτευσις προσπαθεῖ νὰ ἐκμεταλλευθῇ κάθε ζήτημα δυνάμενον, νὰ ἐντυπωσιάσῃ τὸ Κοινόν. Τελικῶς ὅμως ἡ ἐν τῇ Βουλῇ συζήτησις ἀπολήγει εἰς βάρος τῆς ἀντιπολιτεύσεως, ἀποκαλυπτομένης τῆς γυμνότητος ἐπιχειρημάτων της, ἐπὶ τῶν θιγομένων θεμάτων, ὡς τοῦτο σαφῶς προέκυψε ἐκ τῶν συζητήσεων διὰ τὸ θέμα «Μέρτεν» τῆς Συμβάσεως διὰ τὸ Ἀλλουμίνιον καὶ τῆς συγρατήσεως τῶν τιμῶν.

Ἐπὶ πλέον ἀπεδείχθη σαφῶς ἐν τῇ Βουλῇ, ὅτι ἡ Κυβέρνησις δὲν ἔχει ὑποστῇ οὐδεμίαν φθορὰν καὶ δὲν ὑπάρχει οὐδεμία ἔνδειξις ἀσαφής, ὡς πρὸς τὴν πολιτικὴν ἐξέλιξιν τῆς καταστάσεως.

Ἐκ μέρους τῶν κυβερνητικῶν παραγόντων τονίζεται ὅτι, οὐδεμία ρευστότης ὑπάρχει εἰς τὸν πολιτικὸν βίον τῆς χώρας, οὔτε ἀβεβαιότης ὡς πρὸς τὸ ἐκλογικὸν σύστημα καὶ τὴν διενέργειαν ἐκλογῶν, διότι ὡς καὶ ἐν τῇ Βουλῇ ἐτονίσθη παρὰ τοῦ ὑπουργοῦ τῶν Ἐσωτερικῶν κ. Μακρῆ, ἡ Κυβέρνησις θὰ ἐξαντλήσῃ, τὸ ὑπὸ τῆς λαϊκῆς ἐντολῆς δοθὲν χρονικὸν διάστημα τῆς τετραετίας.

Ἀδικαιολόγητος ἡ ἐκκρεμότης
Ο κ. ΒΟΓΙΑΤΖΗΣ ΥΠΕΥΘΥΝΟΣ ΔΙΑ ΤΗΝ ΜΗ ΑΝΕΓΕΡΣΙΝ ΤΟΥ Β' ΓΥΜΝΑΣΙΟΥ ΘΗΛΕΩΝ
Δὲν ἐγκρίνει τὴν ἀνάθεσιν τῆς τεχνικῆς μελέτης

Σχετικῶς μὲ τὸ θέμα τῆς μὴ εἰσέτι ἀνεγέρσεως ἀκόμη δὲ καὶ τῆς ἐλλείψεως πάσης προοπτικῆς διὰ τὴν ἀνέγερσιν τοῦ νέου κτιρίου τοῦ Β' Γυμνασίου Θηλέων Πατρῶν εἰς τὸ οἰκόπεδον τῆς ὁδοῦ Κορίνθου, καίτοι τοῦτο εἶναι ἀναγκαιότατον, πληροφορούμεθα τὰ κάτωθι:

Ὑπεύθυνος διὰ τὴν μὴ ἐπίλυσιν τοῦ θέματος εἶναι ὁ ἴδιος ὁ ὑπουργὸς Παιδείας κ. Βογιατζῆς καὶ μόνον ὁ ὁποῖος δι' ἀνεξήγητον αἰτίαν δὲν λαμβάνει ἀπόφασιν περὶ ἀνεγέρσεως τοῦ κτιρίου αὐτοῦ καίτοι εἶναι γνωστὸν ὅτι ἀποτελεῖ δίκαιον αἴτημα ἑκατοντάδων γονέων καὶ παρὰ τὸ γεγονός, ὅτι τὸ θέμα ἐκκρεμεῖ ἐπὶ χρονικὸν διάστημα, τὸ ὁποῖον θὰ ἔπρεπε νὰ θεωρῆται ὑπεραρκετόν.

Εἰδικώτερον πληροφορούμεθα, ὅτι ὁ κ. ὑπουργὸς θὰ πρέπει νὰ ἐκλέξῃ ὅσον ἀφορᾷ τὴν ἀνάθεσιν τῆς ἀρχιτεκτονικῆς μελέτης, μεταξὺ τῶν μηχανικῶν τοῦ ὑπουργείου ἀφ' ἑνὸς καὶ ἰδιωτῶν μηχανικῶν ἢ τεχνικῶν γραφείων ἀφ' ἑτέρου βάσει τελευταίας ἀποφάσεως τοῦ κ. Καραμανλῆ, σκοπὸς τῆς ὁποίας εἶναι νὰ ἐπιταχυνθῇ ἡ προετοιμασία τῶν μελετῶν διαφόρων τεχνικῶν ἔργων. Αὐτὴν λοιπὸν τὴν ἀπόφασιν περὶ τοῦ εἰς ποῖον θὰ ἀναθέσῃ τὴν μελέτην ὁ κ. Βογιατζῆς δὲν τὴν ἔλαβε μέχρι τοῦδε διὰ λόγους οἱ ὁποῖοι ὁσονδήποτε καὶ ἂν εἶναι σοβαροὶ ἐν τούτοις παραμένουν ἄγνωστοι.

Βεβαίως δὲν θὰ πρέπει νὰ ἀποκλείεται, ὅτι ἐφ' ὅσον τὸ θέμα χρονίσῃ περαιτέρω, ἴσως δημιουργηθῇ καὶ θέμα πιστώσεων, αἱ ὁποῖαι θὰ διατεθοῦν ἐν τῷ μεταξὺ δ' ἄλλα ἔργα, φυσικὰ δὲ ἀλλαχοῦ.

ΠΕΡΙ ΤΑ ΓΕΓΟΝΟΤΑ

Η ΤΣΙΜΕΝΤΟΣΤΡΩΣΙΣ

Ἐνδεχομένως θὰ ἰσχυρισθῇ ὁ κ. Δήμαρχος, ὅτι «αὐτοὶ οἱ Πατρινοὶ ποτὲ δὲν εἶναι εὐχαριστημένοι» ἀλλὰ ἐν προκειμένῳ οἱ παρόδιοι τῆς ὁδοῦ Φιλελλήνων τῆς ὁδηγούσης πρὸς τὴν συνοικίαν Γούβα ὄντως ἔχουν δίκαιον, ὅταν ὑποστηρίζουν ὅτι δὲν εἶναι δυνατὸν νὰ γίνεται λόγος περὶ συνεχίσεως τῆς τσιμεντοστρώσεως τῆς ὁδοῦ αὐτῆς καὶ πέραν τοῦ σημείου ἐκείνου, εἰς τὸ ὁποῖον δὲν ἐλήφθη εἰσέτι φροντὶς διὰ τὴν μείωσιν τῆς στάθμης τῆς ὑπονόμου, ἡ ὁποία σήμερον, ὡς ἔχει ὑπέρκειται τῆς ὁδοῦ. Ἂς διανοιχθῇ λοιπὸν βαθύτερον καὶ εἰς τὸ ὑπόλοιπον τμῆμα ἡ ὑπόνομος καὶ ἐν συνεχείᾳ ἂς ἀσφαλτοστρωθῇ. Δὲν εἶναι δὲ ἄγνωστον νομίζομεν, ὅτι ὡς ἔχουν τὰ πράγματα σήμερον τὰ ὄμβρια ὕδατα ὁσάκις καθίστανται χειμαρρώδη, κατακλύζουν ὄχι τὴν ὑπόνομον ἀλλὰ τὰς παρακειμένας οἰκίας καὶ δὴ πολλάκις διὰ τῶν ἀγωγῶν ἀποχετεύσεως.

ΤΟ ΘΕΑΤΡΟΝ

Τὸ θέμα τοῦ κτιρίου τοῦ Δημοτικοῦ θεάτρου δὲν εἶναι ἐξ ἐκείνων τὰ ὁποῖα ἐπιλύονται εἰς τὸ γόνατο οὔτε πολὺ περισσότερον πρέπει νὰ ἐξαρτᾶται ἀπὸ τὴν οἱανδήποτε κρίσιν ἢ ἀντίληψιν ἑνὸς ἢ δύο μόνον ἀνθρώπων. Τοῦτο δὲ διὰ τὸν ἁπλούστατον λόγον ὅτι, ἅπαξ τὸ Δημοτικὸν κατεδαφισθῇ ἐνδεχομένως, ἐσωτερικῶς ἢ καὶ ἐξωτερικῶς ὡς ψιθυρίζεται διὰ νὰ ὑποστῇ ὡρισμένας «βελτιώσεις» δὲν θὰ εἶναι δυνατὸν νὰ ἀποκατασταθῇ ὡς εἶχεν εἰς ἣν περίπτωσιν ἡ ἰδέα τῆς κατεδαφίσεως καὶ τῆς «βελτιώσεως» ἀποδειχθῇ ἐσφαλμένη. Κατὰ συνέπειαν, ἐπιβάλλονται δύο τινά: Πρῶτον νὰ συγκροτηθῇ μία ἐπιτροπὴ ἐκ ΠΡΑΓΜΑΤΙ ΕΙΔΙΚΩΝ, οἵτινες νὰ γνωρίζουν εἰς ποίας περιπτώσεις τὸ σημερινὸν θέατρον, ὡς ἔχει, εἶναι χρήσιμον καὶ δι' ἄλλας ἐκδηλώσεις καὶ δεύτερον εἰς τὴν ἐπιτροπὴν αὐτὴν νὰ τεθῇ τὸ ἐρώτημα ἂν συμφέρῃ ἡ κατεδάφισις τοῦ σημερινοῦ θεάτρου καὶ ἀνέγερσις νέου, ἢ ἡ διατήρησίς του καὶ ἡ ἀνέγερσις νέου θεάτρου ἀλλὰ εἰς ἄλλο οἰκόπεδον.

ΟΛΙΓΗΝ ΣΤΟΡΓΗΝ

Εἰς ἄλλην στήλην δημοσιεύομεν συγκινητικὴν ἐπιστολὴν πατρὸς ἀπευθύνοντος ἔκκλησιν πρὸς πάντας τοὺς δυναμένους ἵνα μὴ ὁ υἱὸς του ὁ ὁποῖος ἀπὸ σφάλματα ἄλλων ἀπώλεσε τὴν ἀκοὴν καὶ τὴν φωνήν του παραμείνῃ εἰς τὸ σκοτάδι τῆς ἀμαθείας, πολλῷ μᾶλλον, ὅταν διαπιστοῦται, ὅτι πρόκειται περὶ ἑνὸς ἀκόμη ἀριθμομνήμονος. Ἐλπίζομεν ὅτι ὁ Σεβασμιώτατος καὶ τὸ Βασιλικὸν Ἐθνικὸν Ἵδρυμα θὰ ἐξετάσουν τὸ θέμα διὰ νὰ ἴδουν ποία βοήθεια εἶναι δυνατὸν νὰ δοθῇ εἰς ἕνα πάσχον ἀθῶον πλάσμα ποὺ ἱκετεύει ὀλίγην στοργήν.

ΕΠΙΤΥΧΗΣ ΕΜΠΝΕΥΣΙΣ

Ἀξιέπαινος ἡ ἔμπνευσις τῶν ἐν Πάτραις ἐκπαιδευτικῶν ἀρχῶν Στοιχειώδους καὶ Μέσης Ἐκπαιδεύσεως, ὅπως ὅλοι οἱ μαθηταὶ προσερχόμενοι μετὰ τῶν διδασκάλων καὶ καθηγητῶν των προσκυνήσουν τὴν ἁγίαν εἰκόνα καὶ τὰ ἱερὰ λείψανα τοῦ Ἁγίου Ἀνδρέου εἰς τὸν φερώνυμον ναόν, παραπλεύρως τοῦ ὁποίου, ἐπιβλητικὸς εἰς ὄγκον, περικαλλὴς καὶ μεγαλοπρεπὴς ἀνυψοῦται ἤδη ὁ νέος ναός. Διότι δὲν ὑπάρχει ἀμφιβολία ὅτι ὁπωσδήποτε δὲν ἐπρόκειτο ὑπὸ ἄλλας συνθήκας νὰ μεταβοῦν ἐκεῖ προσκυνηταὶ ὅλοι οἱ μαθηταί.

ΟΛΙΓΟΝ ΣΟΒΑΡΟΤΗΤΑ

Τὴν παρελθοῦσαν Πέμπτην ἀθηναϊκαί τινες ἐφημερίδες καὶ μάλιστα τῶν χαρακτηριζομένων ὡς ἐγκρί… ἐδημοσίευον μετ' ἐπιφυλάξεως … ἐρωτηματικῶν τὴν πληροφορίαν … δύο ὑπουργοὶ τῆς κυβερνήσεως … ὑποβάλει τὰς παραιτήσεις των, … ἐὰν ἐπρόκειτο περὶ γεγονότος λα…ντος χώραν εἰς Νέαν Ὑόρκην. Καὶ … μὲν ἐδικαιολογήθησαν ὅτι ἡ … ἐκυκλοφόρησεν ἀργὰ καὶ δὲν … τὸν χρόνον τῆς ἐξακριβώσεώς … ἂν καὶ τοιαῦται δικαιολογίαι … εὐσταθοῦν ἐπὶ τοιούτων ζητημά… Ἐρωτᾶται ὅμως: Ἐπιτρέπεται … ἀθηναϊκὰς ἐφημερίδας νὰ κυκλοφοροῦν μὲ τὰς ἰδίας ἐπιφυλάξεις … τὰ ἴδια ἐρωτηματικὰ διὰ τὴν ἰδίαν εἴδησιν δώδεκα ὁλοκλήρους ὥρας ἀργότερον;

ΔΙΑ ΛΟΓΟΥΣ ΑΣΦΑΛΕΙΑΣ

Θὰ τὸ ὑπενθυμίζωμεν κάπου κάπου εἰς τοὺς ἁρμοδίους ὄχι διότι πιστεύομεν τόσον ὅτι θα ληφθοῦν μέτρα, ἀλλὰ διότι κατὰ τὸν τρόπον αὐτὸν θὰ γίνῃ ἴσως κάποτε συνείδησις ὅτι ἡ ἀπομάκρυνσις τῶν περιπτέρων ἀπὸ τὰς διασταυρώσεις ὡρισμένων κεντρικῶν ὁδῶν τοὐλάχιστον εἶναι ἀπολύτως ἀναγκαία ἂν θέλωμεν νὰ διευκολύνωμεν τὴν συγκοινωνίαν τῶν τροχοφόρων τὴν διαρκῶς, ἄλλως τε, πυκνουμένην καὶ ἂν ἐπιθυμία τῶν ὑπευθύνων εἶναι ἐπίσης, νὰ μὴ ὑπάρξουν εἰς τὸ μέλλον δυστυχήματα λόγῳ περιορισμοῦ τῆς ὁρατότητος τῶν ὁδηγῶν.

ΕΙΝΑΙ ΠΛΕΟΝ ΑΡΓΑ

Ἕνα ἀξιόλογον γεγονὸς ἀπὸ ἀπόψεως ἐξαγωγῆς συμπερασμάτων ἐσημειώθη τὴν παρελθοῦσαν ἑβδομάδα. Πρόκειται περὶ τῶν συνεπειῶν αἵτινες ἐπηκολούθησαν τῆς μεγάλης ἐκρήξεως εἰς τὸν παρὰ τὴν θέσιν Καλυδῶνα μεγάλον ὑποσταθμὸν τῆς ΔΕΗ καὶ αἱ ὁποῖαι συνίσταντο ἀφ' ἑνὸς μὲν εἰς τὴν ὁλοσχερῆ καταστροφὴν ἑνὸς μετασχηματιστοῦ ἀφ' ἑτέρου δὲ εἰς τὴν διακοπὴν ἐπὶ δίωρον τῆς λειτουργίας τῶν βιομηχανιῶν τῆς πόλεως λόγῳ ἀδυναμίας τοῦ Γλαύκου νὰ ἀναλάβῃ αὐτὸς τὴν τροφοδότησίν των ἔστω καὶ δι' ὀλίγην ὥραν. Καὶ τὰ ἐξαγόμενα συμπεράσματα εἶναι νομίζομεν δύο: Πρῶτον, ὅτι ἡ ΔΕΗ, παρὰ τὸ γεγονὸς ὅτι ἐσημειώθη μία μεγάλη ζημία ἠδυνήθη νὰ ἀποκαταστήσῃ τὴν παροχὴν ρεύματος πρὸς τὴν πόλιν ἐντὸς ὀλίγης μόνον ὥρας καὶ δεύτερον, ὅτι εἰς τὴν πρᾶξιν πλέον ἀπεδείχθη ὅτι ὁ Γλαῦκος ἔχει παύσει νὰ ἐπαρκῇ εἰς τὴν κάλυψιν τῶν εἰς ἠλεκτρικὴν ἐνέργειαν ἀναγκῶν τῆς πόλεως. Ταῦτα πρὸς γνῶσιν ὡρισμένων κ. κ. συμβούλων οἱ ὁποῖοι ἐξακολουθοῦν ἀκόμη νὰ ὁμιλοῦν περὶ ἀνεξαρτησίας καὶ ἄλλων τινῶν κουραφεξάλων, ἀντὶ νὰ σπεύσουν νὰ ἴδουν τίνι τρόπῳ ὁ Δῆμος θὰ ἐξασφαλίσῃ μεγαλυτέραν ἀποζημίωσιν. Ἂν καὶ νομίζομεν ὅτι εἶναι ΑΡΓΑ πλέον καὶ ὅτι ἡ πόλις ὑπέστη ἤδη ζημίαν ἀνεπανόρθωτον.

Ο ΤΕΧΝΙΚΟΣ ΚΟΣΜΟΣ

Διετυπώθη ἡ ἄποψις ἐν τῇ Βουλῇ, ὅτι ἡ σύμβασις διὰ τὸ ἐργοστάσιον ἀλουμινίου δὲν θὰ ἔπρεπε νὰ κυρωθῇ πρὶν ἢ αὕτη τεθῇ ὑπὸ τὴν κρίσιν τοῦ Τεχνικοῦ Ἐπιμελητηρίου Ἑλλάδος. Βεβαίως ἡ πρότασις δὲν εἶναι ἀπὸ ἐκείνας ποὺ ξενίζουν. Ἐκεῖνο ὅμως ποὺ προκαλεῖ ἐντύπωσιν εἶναι τοῦτο. Ὅτι ὁ τεχνικὸς κόσμος τῆς Ἑλλάδος ἄξιος καὶ σεβαστὸς κατὰ πάντα, εἶναι γεγονὸς ὅτι προσφέρει πολλὰ εἰς τὴν ἐπιστήμην καὶ τὸν ἑαυτόν του, ὄχι ὅμως καὶ εἰς τὰ κοινὰ ὑπὸ τὴν εὐρεῖαν ἔννοιαν τῆς λέξεως. Ἐννοοῦμεν δὲ ὅτι ὅταν ἕνα Ἐπιμελητήριον μηδέποτε ἠσχολήθη μὲ τὰ μεγάλα θέματα τῆς χώρας καὶ δὴ ΑΣΧΕΤΩΣ οἱασδήποτε παραγγελίας, ἀσφαλῶς δὲν εἶναι δυνατὸν νὰ ἔχῃ τὴν ἀξίωσιν νὰ ἀκούεται, οὔτε καὶ εἰς τὴν περίπτωσιν τοῦ ἀλουμινίου. Περιττὸν νὰ σημειωθῇ, ὅτι πάντα ταῦτα ἰσχύουν πολὺ περισσότερον διὰ τὸ ἐν Πάτραις παράρτημα τοῦ Τεχνικοῦ Ἐπιμελητηρίου, τοῦ ὁποίου οὐδέποτε ἔτυχε νὰ ἀκούσωμεν μίαν γνώμην δι' οἱονδήποτε θέμα τῆς πόλεως, σημαντικὸν ἢ ἀσήμαντον.

ο □ ο

Η ΕΞΑΓΟΡΑ ΤΗΣ ΗΕΑΠ ΕΝΤΟΣ ΤΟΥ ΜΗΝΟΣ ΔΕΚΕΜΒΡΙΟΥ

ΑΘΗΝΑΙ. Ἀθηναϊκὴ ἐφημερὶς πληροφορεῖται, ὅτι τὸ παρελθὸν Σάββατον ἐπέστρεψεν ἐκ Λονδίνου ὁ ἐκπρόσωπος τῆς ἠλεκτρικῆς ἑταιρείας ΗΕΑΠ κ. Πόλλοκ, ὅστις, ὡς ἔχει ἀναγραφῆ ὑπέγραψε πρὸ 15θημέρου τὴν μεταξὺ Κράτους καὶ ΗΕΑΠ σύμβασιν περὶ ἐξαγορᾶς τῆς ἠλεκτρικῆς ἑταιρείας. Ἡ ΗΕΑΠ θὰ ἐξαγορασθῇ ὑπὸ τοῦ Δημοσίου ἐντὸς τοῦ Δεκεμβρίου ἀντὶ 16 ἑκατομμυρίων δολλαρίων.

Ὁ Πόλλοκ εἶχε προχθὲς ἅμα τῇ ἀφίξει του τὰς πρώτας νέας συνομιλίας ἐπὶ θεμάτων ἀφορώντων τὴν ἐκτέλεσιν τῶν ὅρων τῆς συμφωνίας.

ο ∴ ο

ΜΗΧΑΝΗΜΑΤΑ ΕΙΣ ΠΑΤΡΑΣ ΔΙ' ΕΡΕΥΝΑΣ ΔΙΑ ΠΕΤΡΕΛΑΙΑ

Αὔριον Τρίτην θὰ κομισθοῦν εἰς τὸν λιμένα μας 500 τόννοι σωλήνων, οἱ ὁποῖοι λίαν προσεχῶς θὰ χρησιμοποιηθοῦν ὑπὸ τῆς ἑταιρίας ΕΣΣΟ ΕΛΛΕΝΙΚ διὰ τὰς ἐρεύνας πετρελαίων εἰς τὴν Ζάκυνθον, Παξοὺς καὶ ἄλλας τινὰς περιοχάς.

Τὰ διάφορα μηχανήματα γεωτρύπανα κλπ. θὰ μεταφερθοῦν καὶ αὐτὰ εἰς Πάτρας ἀτμοπλοϊκῶς τὴν 5ην προσεχοῦς μηνὸς Δεκεμβρίου.

Ἡ πλήρης ἐγκατάστασις τῶν Γραφείων τῆς ἑταιρίας ἐν Πάτραις προβλέπεται μετὰ ἕνα περίπου μῆνα.

ο ∵ ο

ΧΡΗΜΑΤΟΔΟΤΗΣΙΣ ΑΛΙΕΥΤΙΚΩΝ ΣΥΝΕΤΑΙΡΙΣΜΩΝ

Ὑπὸ τοῦ ἐνταῦθα ὑποκαταστήματος τῆς Ἀγροτικῆς Τραπέζης, ἐχρηματοδοτήθη διὰ ποσοῦ ἑνὸς ἑκατομμυρίου δραχμῶν, ἡ Ἕνωσις Ἀλιευτικῶν Συνεταιρισμῶν Πατρῶν, διὰ τὴν χορήγησιν προκαταβολῶν εἰς τοὺς ἁλιευτικοὺς Συν)σμοὺς εἰς ους παραδίδοντες εἰς τὰ πρατήρια τῆς ἰχθεῖς.

ο □ ο

ΒΡΑΒΕΙΑ ΕΙΣ ΣΥΝΕΤΑΙΡΙΣΜΟΥΣ

Ὑπὸ τῆς διοικήσεως τῆς Ἀγροτικῆς Τραπέζης, ἀπενεμήθησαν χρηματικὰ βραβεῖα εἰς τοὺς σχολικοὺς συνεταιρισμούς, Λάππα καὶ Μποζαϊτίκων Ἀχαΐας, Παντοκράτορος Ζακύνθου καὶ Σπαρτιῶν Κεφαλληνίας. Τὰ βραβεῖα ἀπενεμήθησαν ὑπὸ τοῦ Ἐπιθεωρητοῦ Συνεταιρισμῶν Πατρῶν κ. Πανουτσοπούλου, εἰς γενομένας εἰδικὰς τελετάς, κατὰ τὰς ὁποίας ἐξήρθη ἡ ἀρίστη λειτουργία καὶ ἡ δρᾶσις τῶν προαναφερθέντων σχολικῶν Συνεταιρισμῶν.

ο □ ο

ΝΕΑ ΤΥΡΟΚΟΜΕΙΑ

Ἐπερατώθησαν τὰ κτίρια καὶ θὰ τεθοῦν εἰς λειτουργίαν ἀπὸ τῆς προσεχοῦς τυροκομικῆς περιόδου, τὰ ἀνήκοντα εἰς τοὺς γαλακτοκομικοὺς Συνεταιρισμοὺς Μανεσίου καὶ Σκεπαστοῦ Καλαβρύτων. Ἐνεκρίθη δάνειον 150 χιλιάδων δραχμῶν ὑπὲρ τοῦ γαλακτοκομικοῦ Συνεταιρισμοῦ Λειβαρτζίου, διὰ τὴν ἀνέγερσιν νέου προτύπου τυροκομείου καὶ 160 χιλ. δρχ. ὑπὲρ τοῦ γαλακτοκομικοῦ Συνεταιρισμοῦ Νεζερῶν πρὸς τὸν αὐτὸν σκοπόν.

Ἐξ ἄλλου ὑπεβλήθη αἴτησις παρὰ τοῦ γαλακτοκομικοῦ Συνεταιρισμοῦ Λεοντίου Πατρῶν, ἵνα χρηματοδοτηθῇ διὰ τὴν ἀνέγερσιν νέου συγχρονισμένου τυροκομείου.

Αἱ χρηματοδοτήσεις πρὸς τοὺς προαναφερθέντας Συνεταιρισμοὺς ἐγένοντο, παρὰ τοῦ ἐν Πάτραις ὑποκαταστήματος τῆς Ἀγροτικῆς Τραπέζης.

ΜΙΑ ΕΠΙΣΚΕΨΙΣ ΥΨΙΣΤΗΣ ΣΗΜΑΣΙΑΣ
ΑΦΙΚΝΟΥΝΤΑΙ ΑΥΡΙΟΝ ΕΙΣ ΤΗΝ ΠΟΛΙΝ ΜΑΣ ΟΙ κ. κ. ΚΑΡΑΜΑΝΛΗΣ ΚΑΙ ΚΑΝΕΛΛΟΠΟΥΛΟΣ
Ὥρα ἀφίξεως 1.10 μ.μ. Ἀκρόασις Ἐπιτροπῶν τὴν 6ην μ.μ.
Γεῦμα ὑπὸ τοῦ Δήμου

Ὁ Πρόεδρος τῆς κυβερνήσεως κ. Κ. Καραμανλῆς καὶ ὁ Ἀντιπρόεδρος συμπολίτης κ. Παν. Κανελλόπουλος θὰ ἀφιχθοῦν εἰς τὴν πόλιν μας τὴν 1.10 μεταμεσημβρινὴν τῆς αὔριον Τρίτης, προκειμένου νὰ παραστοῦν τὴν ἐπομένην εἰς τὴν λιτανείαν τοῦ Πολιούχου μας.

Ὁ κ. Καραμανλῆς μετὰ τοῦ κ. Κανελλοπούλου θὰ ἀναχωρήσουν ἐξ Ἀθηνῶν τὴν 8.30 π.μ αὔριον ἐπιβαίνοντες ἐκτάκτου αὐτοκινηταμάξης, θὰ εὑρίσκονται δὲ εἰς Αἴγιον τὴν 12.15 μεσημβρινήν. Μετὰ 10λεπτον στάσιν ἡ αὐτοκινητάμαξα ἡ φέρουσα τὸν πρωθυπουργὸν καὶ τὴν ἀκολουθίαν του θ' ἀναχωρήσῃ ἐξ Αἰγίου καὶ θὰ εὑρίσκεται εἰς Πάτρας τὴν 1.10 μ.μ,

Εἰς τὸν σιδηροδρομικὸν σταθμὸν θὰ γίνῃ ἐπίσημος ὑποδοχὴ ὑπὸ τῶν ἀρχῶν τῆς πόλεως μὲ ἐπικεφαλῆς τὸν Νομάρχην κ. Ἀργ. Μπότσην.

Ὁ κ. Καραμανλῆς μετὰ τῆς ἀκολουθίας του θὰ καταλύσῃ εἰς τὸ ξενοδοχεῖον «Σέσιλ».

Τὴν 6ην ἀπογευματινὴν ὁ κ. Καραμανλῆς καὶ ὁ κ. Κανελλόπουλος θὰ δεχθοῦν ἐπιτροπὰς καὶ ἐκπροσώπους ὀργανώσεων τῆς πόλεως εἰς τὴν Νομαρχίαν, τὴν δὲ ἑσπέραν θὰ παρακαθήσουν εἰς ἐπίσημον γεῦμα δοθησόμενον πρὸς τιμὴν των ὑπὸ τοῦ Δήμου Πατρέων.

Εἰς τὸ γεῦμα θὰ κληθοῦν αἱ ἀρχαὶ καὶ τὰ προεδρεῖα τῶν ὀργανώσεων τῆς πόλεως, ἐν συνόλῳ 150 ἄτομα.

Τὴν ἑπομένην ἡμέραν Τετάρτην ἑορτὴν τοῦ Πολιούχου, ὁ κ. πρόεδρος καὶ ὁ κ. ἀντιπρόεδρος τῆς Κυβερνήσεως θὰ μεταβοῦν εἰς τὸν ναὸν Ἁγίου Ἀνδρέου ὅπου θὰ παραστοῦν εἰς τὴν δοξολογίαν καὶ ἐν συνεχείᾳ θὰ ἀκολουθήσουν τὴν λιτανείαν τῶν λειψάνων τοῦ Πολιούχου.

Μετὰ τὸ πέρας τῆς λιτανείας ὁ κ. Καραμανλῆς μετὰ τοῦ Ἀντιπροέδρου τῆς κυβερνήσεως θὰ ἐπισκεφθοῦν τὰ λιμενικὰ ἔργα, τὸ οἰκόπεδον ὅπου θ' ἀνεγερθῇ τὸ κρατικὸν νοσοκομεῖον καὶ ἐν συνεχείᾳ θ' ἀναχωρήσουν ἐπιστρέφοντες εἰς Ἀθήνας.

Οἱ κ. κ. ΚΩΝΣΤ. ΚΑΡΑΜΑΝΛΗΣ καὶ ΠΑΝ. ΚΑΝΕΛΛΟΠΟΥΛΟΣ

Λόγῳ ἀπαιτουμένης προσθέτου δαπάνης
ΚΑΤΕΣΤΗ ΕΤΙ ΠΕΡΑΙΤΕΡΩ ΔΥΣΧΕΡΗΣ Η ΣΥΝΕΧΙΣΙΣ ΤΩΝ ΝΕΩΝ ΛΙΜΕΝΙΚΩΝ ΕΡΓΩΝ
Ἀνάγκη ὅπως αὐξηθῇ ἡ κρατικὴ ἐπιχορήγησις

Πληροφορούμεθα, ὅτι καὶ νέα σημαντικὴ δυσχέρεια, προέκυψε τὰς τελευταίας ἡμέρας ὅσον ἀφορᾷ τὴν ἀπρόσκοπτον συνέχισιν τῶν ἐργασιῶν διὰ τὴν ὁλοκλήρωσιν τῶν λιμενικῶν ἔργων.

Πρόκειται περὶ τῆς διαπιστώσεως ὅτι ἡ δαπάνη διὰ τὴν δευτέραν οὕτως εἰπεῖν φάσιν τῶν ἔργων, τουτέστιν τὴν ἀνύψωσιν τῆς ἀποβάθρας καὶ τὴν πρόσχωσιν τοῦ μεταξὺ ὀγκολίθων καὶ ἀκτῆς χώρου δὲν θὰ ἀνέλθῃ εἰς ἕνδεκα ἑκατομμύρια δραχμὰς ὡς ἀρχικῶς εἶχεν ὑπολογισθῆ, ἀλλὰ θὰ ὑπερβῇ τὰ δέκα πέντε ἑκατομμύρια.

Ἡ τοιαύτη διαφορὰ προκύπτει κυρίως ἀπὸ τὴν ὑψηλὴν τιμὴν τῆς κισήρεως (ἐλαφρόπετρας) ἡ ὁποία δυσκόλως δύναται νὰ ἀντικατασταθῇ ὑπὸ ἄλλων ὑλικῶν χωμάτων, ἢ ἀμμοχάλικον, ἄνευ κινδύνου κατολισθήσεως τῶν τοποθετηθέντων ὀγκολίθων.

Διὰ νὰ κατανοηθῇ δὲ τὸ μέγεθος τῆς παρουσιαζομένης δυσχερείας θὰ πρέπει νὰ λεχθῇ, ὅτι ἡ ἀποφασισθεῖσα συμβολὴ τοῦ Κράτους εἰς τὸ ἔργον αὐτὸ διὰ ποσοῦ ἑπτὰ ἑκατομμυρίων ἐκ τοῦ προϋπολογισμοῦ ἐπενδύσεων, ἐβασίσθη ἀκριβῶς εἰς τὸν ὑπολογισμὸν ὅτι ἡ δαπάνη θὰ ἀνέλθῃ εἰς ἕνδεκα ἑκατομμύρια. Θὰ πρέπει νὰ προστεθῇ μάλιστα ὅτι πρὸς εἰρωνείαν τοῦ πράγματος καὶ αὐτὰ τὰ ἑπτὰ ἑκατομμύρια ἔχει ἀποφασισθῇ νὰ δίδωνται ἀνὰ 750.000 καὶ ἀφοῦ προηγουμένως τὸ Λιμενικὸν Ταμεῖον Πατρῶν καταβάλῃ καὶ αὐτὸ ποσὸν 500.000 δραχμῶν.

Ἤδη ἐν ὄψει τῆς διαγραφομένης ὑπερβάσεως τῆς δαπάνης καὶ τῆς παραλλήλου ἀδυναμίας τοῦ Λιμενικοῦ Ταμείου νὰ προκαταβάλῃ ποσὸν 500.000 δραχμῶν ἑκάστοτε ἵνα καὶ τὸ Κράτος χορηγῇ ἑτέρας 750.000 τὰ λιμενικὰ ἔργα διεκόπησαν οὐσιαστικῶς. Τὸ χειρότερον δὲ εἶναι ὅτι οὔτε καὶ προοπτικὴ ἐπαναλήψεώς των ὑπάρχει, ἐὰν δὲν ἀποφασισθοῦν δύο τινά:

Πρῶτον νὰ αὐξηθῇ ἡ ἐπιχορήγησις τοῦ Κράτους, δηλαδὴ νὰ αὐξηθῇ τὸ ποσὸν τῶν ἑπτὰ ἑκατομμυρίων εἰς δέκα ἢ ἕνδεκα, ὥστε νὰ καλυφθῇ ἡ διαφορὰ τῆς ὑπερβάσεως τῆς δαπάνης.

Δεύτερον νὰ ἀκυρωθῇ ἡ ἀπόφασις περὶ χορηγήσεως τοῦ ποσοῦ αὐτοῦ εἰς δόσεις τῶν 750.000 δραχμῶν καὶ μάλιστα ὑπὸ τὴν προϋπόθεσιν τῆς καταβολῆς ὑπὸ τοῦ Λιμενικοῦ Ταμείου ποσοῦ 500.000, ὡς συμβολὴν του εἰς τὰ ἐκτελούμενα ἔργα, καὶ νὰ τεθῇ ὁλόκληρον τὸ ποσὸν εἰς τὴν διάθεσιν τῆς Λιμενικῆς Ἐπιτροπῆς, ἡ ὁποία θὰ ἀναλάβῃ μὲ τὴν σειράν της τὴν ἐπίσπευσιν πάσης διαδικασίας, ὥστε ὅ,τι πρόκειται νὰ ἐκτελεσθῇ διὰ τῶν διατιθεμένων χρημάτων νὰ συντελεσθῇ τὸ δυνατὸν συντομώτερον.

Περιττὸν νὰ σημειωθῇ, ὅτι τὸ ἔργον τῆς ἀποβάθρας ὑπερωκεανείων ἔστω καὶ ἀποπερατούμενον θὰ θεωρῆται πάντοτε ἡμιτελές, ἐὰν δὲν ἀποφασισθῇ καὶ ἡ κατασκευὴ μεγάλου κυματοθραύστου, ἐν εἴδει βραχίονος, προστατεύοντος τὸ βόρειον τοῦτο τμῆμα τοῦ λιμένος ἀπὸ τοὺς ἀνέμους τὰ κύματα καὶ πρὸ παντὸς ἀπὸ τὰς προσχώσεις.

Ἐξ ἄλλου τονίζεται ὑπὸ τῶν ἁρμοδίων, ὅτι ὑπὸ τὰς σημερινὰς οἰκονομικὰς συνθήκας ὑφ' ἃς διατελῇ τὸ Λιμενικὸν Ταμεῖον τὸ ὁποῖον ἀπορροφᾶται ἀπὸ τὰ ἔργα τῆς ἀποβάθρας ὑπερωκεανείων, οὐδὲ κἂν δύναται νὰ σκεφθῇ τὴν ἐκτέλεσιν καὶ τοῦ παραμικροτέρου ἔργου διὰ τὴν ὁλοκλήρωσιν τῆς ἀποβάθρας ἔναντι τοῦ παλαιοῦ σιδηροδρομικοῦ σταθμοῦ, παρ' ὅλον ὅτι εἶναι καὶ αὐτή, ἰδίως χάριν τῆς ἀκτοπλοΐας ἐπειγόντως ἀναγκαία.

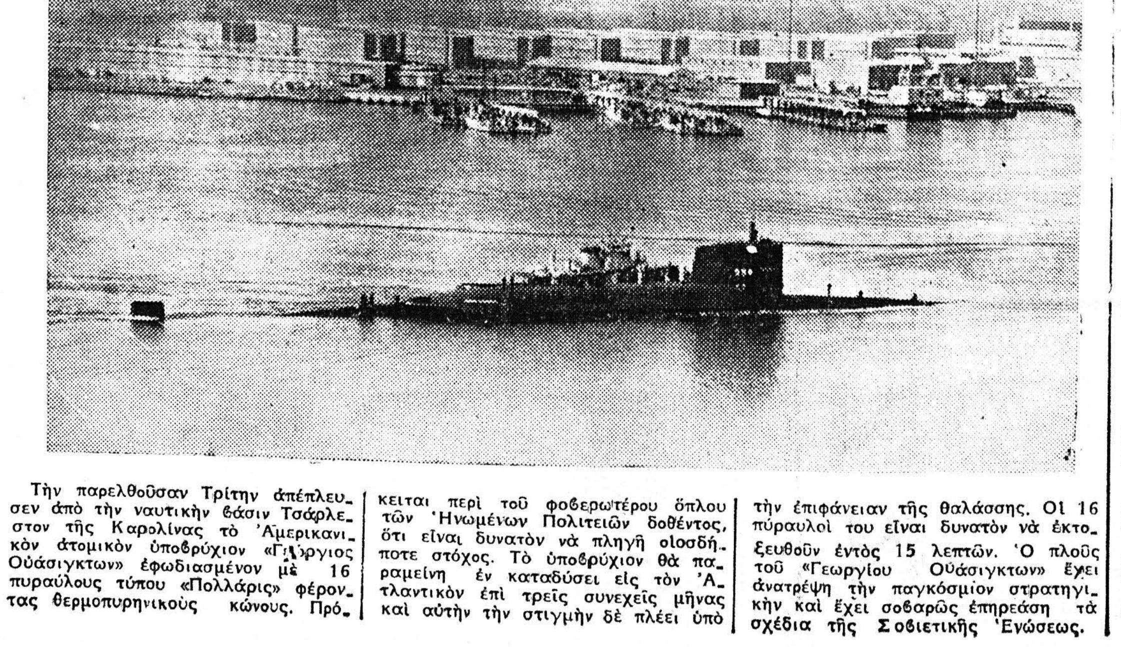
Τὴν παρελθοῦσαν Τρίτην ἀπέπλευσεν ἀπὸ τὴν ναυτικὴν βάσιν Τσάρλεστον τῆς Καρολίνας τὸ Ἀμερικανικὸν ἀτομικὸν ὑποβρύχιον «Γεώργιος Οὐάσιγκτων» ἐφωδιασμένον μὲ 16 πυραύλους τύπου «Πολλάρις» φέροντας θερμοπυρηνικοὺς κώνους. Πρόκειται περὶ τοῦ φοβερωτέρου ὅπλου τῶν Ἡνωμένων Πολιτειῶν δοθέντος, ὅτι εἶναι δυνατὸν νὰ πλήξῃ οἱονδήποτε στόχος. Τὸ ὑποβρύχιον θὰ παραμείνῃ ἐν καταδύσει εἰς τὸν Ἀτλαντικὸν ἐπὶ τρεῖς συνεχεῖς μῆνας καὶ αὐτὴν τὴν στιγμὴν δὲ πλέει ὑπὸ τὴν ἐπιφάνειαν τῆς θαλάσσης. Οἱ 16 πύραυλοί του εἶναι δυνατὸν νὰ ἐκτοξευθοῦν ἐντὸς 15 λεπτῶν. Ὁ πλοῦς τοῦ «Γεωργίου Οὐάσιγκτων» ἔχει ἀνατρέψῃ τὴν παγκόσμιον στρατηγικὴν καὶ ἔχει σοβαρῶς ἐπηρεάσῃ τὰ σχέδια τῆς Σοβιετικῆς Ἑνώσεως.

Χάρις εἰς τὴν εἰσφορὰν τῶν Πατρινῶν
ΕΞΗΣΦΑΛΙΣΜΕΝΗ Η ΑΠΟΠΕΡΑΤΩΣΙΣ ΤΟΥ ΝΑΟΥ ΤΟΥ ΑΓΙΟΥ ΑΝΔΡΕΟΥ
Θὰ συναφθῇ συντόμως νέον δάνειον

Τὴν παρελθοῦσαν ἑβδομάδα εἴχομεν ἀναγράψῃ τὴν πληροφορίαν, ὅτι ἐδυσχεραίνετο σημαντικῶς ἡ ἀνάληψις χρημάτων ἐκ τοῦ δανείου τοῦ Ταμείου Παρακαταθηκῶν καὶ Δανείων ὑπὸ τῆς Ἐπιτροπῆς Ἀνεγέρσεως τοῦ νέου Ἱεροῦ Ναοῦ τοῦ Ἁγίου Ἀνδρέου καὶ τοῦτο διότι παρέμενον ἐκκρεμῆ ὡρισμένα θέματα ἀφορῶντα τὴν νομικὴν θέσιν τῆς Ὑπηρεσίας Ἐκκλησιαστικῆς Ἀρχιτεκτονικῆς τοῦ Ὑπουργείου Παιδείας, ὑπὸ τοῦ ὁποίου δὲν ἐνεκρίνοντο τὰ σχετικὰ δικαιολογητικά.

Ἤδη ὁ τέως ὑπουργὸς βουλευτὴς Ἀχαΐας κ. Ἀχιλ. Γεροκωστόπουλος μᾶς ἐπληροφόρησε διὰ τηλεγραφήματός του, ὅτι τὸ θέμα τοῦτο ἐρρυθμίσθη πλέον καὶ ὅτι τὰς ἁρμοδιότητας τῆς Διευθύνσεως τῆς Ἐκκλησιαστικῆς Ἀρχιτεκτονικῆς ἀνέλαβεν ὁ Διευθυντὴς τοῦ Ὑπουργείου Παιδείας, ὅστις ὑπέγραψε τὰ ἐν τῷ μεταξὺ ὑποβληθέντα δικαιολογητικά.

Εἰς τὴν ὑπηρεσίαν αὐτὴν ἐκκρεμεῖ πλέον μία μόνον πιστοποίησις, ἐσχάτως καὶ αὐτὴ ὑποβληθεῖσα, ὡς τηλεγραφεῖ ὁ κ. Γεροκωστόπουλος, ἡ ὁποία θὰ θεωρηθῇ καὶ αὐτὴ τάχιστα.

ΑΠΡΟΣΚΟΠΤΩΣ

Ἐν τῷ μεταξὺ καθ' ἃ εἴμεθα εἰς θέσιν νὰ γνωρίζωμεν ἡ συνέχισις τῆς ἀνεγέρσεως τοῦ νέου Ἱεροῦ Ναοῦ τοῦ Ἁγίου Ἀνδρέου ὄχι μόνον θὰ συνεχισθῇ ἀπροσκόπτως μέχρις ἀποπερατώσεως, ἀλλὰ καὶ θὰ καθίσταται ὁλονὲν εὐχερεστέρα.

Τοῦτο ὀφείλεται εἰς τὸ γεγονὸς ὅτι τὰ ἔσοδα τῆς ἐπιτροπῆς ἤτοι ποσοστὸν ἐπὶ τῆς τιμῆς τοῦ ἠλεκτρικοῦ ρεύματος, αὐξάνονται συνεχῶς καὶ αἰσθητῶς, καθ' ὅσον αὐξάνει καὶ ἡ ἠλεκτρικὴ ἐνέργεια.

Οὕτω ἐνῷ τὸ 1956, ὅτε ἤρχισεν ἡ ἐφαρμογὴ τοῦ Νόμου εἰσεπράχθησαν 670.000 δραχμαὶ περίπου, κατὰ τὸ τρέχον ἔτος τὸ ποσὸν αὐτὸ θὰ ἀνέλθῃ σχεδὸν εἰς ἓν ἑκατομμύριον.

Δέον νὰ ὑπομνησθῇ ὅτι ὁ Νόμος οὗτος ἐψηφίσθη κατόπιν ἀποφάσεως τοῦ Προέδρου τῆς κυβερνήσεως κ. Καραμανλῆ, ἐνεργείας τοῦ Μακαριωτάτου Ἀρχιεπισκόπου κ. Θεοκλήτου, πρόκειται δὲ περὶ χρημάτων εἰσφερομένων ἀποκλειστικῶς καὶ μόνον ὑπὸ τῶν κατοίκων τῆς πόλεως οἱ ὁποῖοι δύνανται νὰ εἶναι ὑπερήφανοι ὅτι ΜΟΝΟΝ διὰ τῶν εἰσφορῶν των ἐπιτυγχάνεται ἡ ἀνέγερσις τοῦ ναοῦ.

ΝΕΟΝ ΔΑΝΕΙΟΝ

Ἐν ὄψει τῆς ἱκανοποιητικῆς αὐτῆς πορείας τῶν ἐσόδων τὰ ὁποῖα ὑπολογίζεται ὅτι αὐξάνονται κατὰ 50.000 ἐτησίως ἡ Ἐπιτροπὴ Ἀνεγέρσεως τοῦ νέου Ναοῦ μελετᾷ τὴν σύναψιν καὶ δευτέρου δανείου ἀπὸ τὸ Ταμεῖον Παρακαταθηκῶν καὶ Δανείων, δοθέντος ὅτι τα πρῶτα πέντε ἑκατομμύρια θὰ ἀναληφθοῦν ἐξ ὁλοκλήρου λίαν συντόμως.

ΕΚΤΕΛΟΥΜΕΝΑ ΕΡΓΑ

Ὡς πρὸς τὰς ἐκτελουμένας ἐργασίας αὗται ἀφοροῦν αὐτὴν τὴν στιγμὴν τὴν τοποθέτησιν τῶν ἐκ μαρμάρων κιονοκράνων καὶ τῶν βάσεων τῶν κιονίσκων τῶν κωδωνοστασίων, προκειμένου νὰ ἐπακολουθήσῃ ἡ τοποθέτησις τῶν στηθαίων. Ἡ ἐργασία αὐτή, λεπτὴ κοπιώδης καὶ ἀφανής, ἐλπίζεται νὰ ἀποπερατωθῇ τὴν προσεχῆ ἄνοιξιν.

Ἐν τῷ μεταξὺ μετὰ τὴν τοποθέτησιν τοῦ μεγάλου σταυροῦ, ὁ ὁποῖος ἐχρυσώθη μὲ πραγματικὸν χρυσὸν 24 καρατίων διὰ νὰ ἀντέχῃ εἰς τὴν ὑγρασίαν τῆς παρακειμένης θαλάσσης, ἐπερατώθη καὶ ἡ τοποθέτησις τοῦ μεγάλου ἀλεξικεραύνου τῶν πέντε ἀκίδων, ὁ ὁποῖος λειτουργεῖ ἤδη καὶ προστατεύει τὸν ναὸν καὶ τὴν περιοχήν.

Ἐξ ἄλλου ἐπερατώθησαν καὶ ἐπίκειται κατ' αὐτὰς ἡ τοποθέτησις τῶν εἴκοσι παραθύρων τοῦ κεντρικοῦ τρούλλου, μετὰ τῶν ὑαλοστασίων καὶ τῶν διχρώμων ὑάλων, ἐντὸς δὲ τῶν προσεχῶν ἡμερῶν θὰ κατακυρωθῇ ἡ δημοπρασία διὰ τὴν κατασκευὴν ἐξ ὀρειχάλκου τῶν ἐννέα μεγάλων ἐξωτερικῶν θυρῶν αἱ ὁποῖαι θὰ εἶναι καλλιτεχνικώταται καὶ ἐπιβλητικαί.

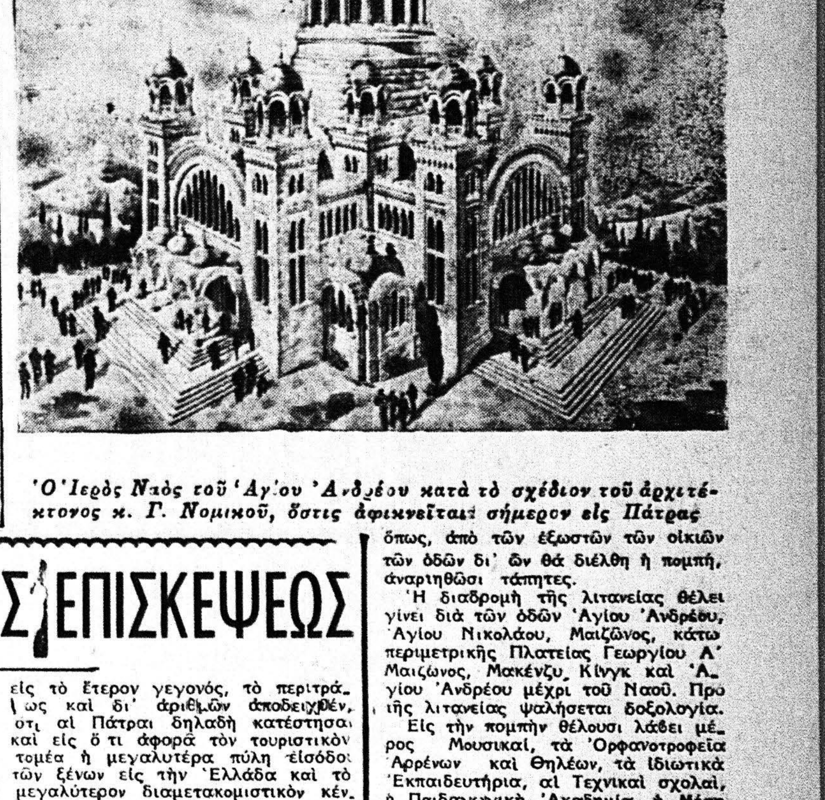
Ὁ Ἱερὸς Ναὸς τοῦ Ἁγίου Ἀνδρέου κατὰ τὸ σχέδιον τοῦ ἀρχιτέκτονος κ. Γ. Νομικοῦ, ὅστις ἀφικνεῖται σήμερον εἰς Πάτρας

ο □ ο

Ο ΔΗΜΑΡΧΟΣ ΠΑΤΡΕΩΝ ΠΡΟΣ ΤΟΥΣ ΚΑΤΟΙΚΟΥΣ

Ὁ ὑπὲρ τῆς θείας διδασκαλίας τοῦ Κυρίου ἡμῶν Ἰησοῦ Χριστοῦ σταυρικὸς θάνατος τοῦ Πρωτοκλήτου τῶν Ἀποστόλων Ἀνδρέου, ἀποτελεῖ, διὰ τοὺς αἰῶνας, ἕνα γεγονός, ἀκολουθοῦν ἐκεῖνο τοῦ Θεανθρώπου, πρὸ τοῦ ὁποίου θὰ κλίνῃ, ἐπίσης τὸ γόνυ ἡ πανανθρώπινη χριστιανικὴ συνείδησις.

Τὴν ἀνάμνησιν τοῦ μαρτυρίου τοῦ Πολιούχου, μὲ τὸ Τίμιον αἷμα τοῦ ὁποίου καθηγιάσθη ἡ Πόλις μας, ἑορτάζει ἡ Ἐκκλησία τὴν 30 Νοεμβρίου.

Καλοῦμεν ὅθεν τὸν φιλόθρησκον λαὸν τῶν Πατρῶν, ὅπως, τὴν ἡμέραν αὐτήν, προσέλθῃ ἀθρόως εἰς τὸν ἑορτάζοντα ναὸν τοῦ Πολιούχου Ἁγίου καὶ μετὰ τὸ πέρας τῆς Θείας λειτουργίας μετάσχωμεν τῆς καθιερωμένης λιτανείας.

Συνιστᾶται εἰς τὸ κοινὸν ὅπως, κατὰ τὴν διέλευσιν τῆς λιτανείας, ἀκολουθῇ ταύτην. Ἐπίσης συνιστᾶται ὅπως, ἀπὸ τῶν ἐξώστων τῶν οἰκιῶν τῶν ὁδῶν δι' ὧν θὰ διέλθῃ ἡ πομπή, ἀναρτηθῶσι τάπητες.

Ἡ διαδρομὴ τῆς λιτανείας θέλει γίνει διὰ τῶν ὁδῶν Ἁγίου Ἀνδρέου, Ἁγίου Νικολάου, Μαιζῶνος, κάτω περιμετρικῆς Πλατείας Γεωργίου Α' Μαιζῶνος, Μακένζυ Κίνγκ καὶ Ἁγίου Ἀνδρέου μέχρι τοῦ Ναοῦ. Πρὸ τῆς λιτανείας ψαλήσεται δοξολογία.

Εἰς τὴν πομπὴν θέλουσι λάβει μέρος Μουσικαί, τὰ Ὀρφανοτροφεῖα Ἀρρένων καὶ Θηλέων, τὰ ἰδιωτικὰ Ἐκπαιδευτήρια, αἱ Τεχνικαὶ σχολαί, ἡ Παιδαγωγικὴ Ἀκαδημία, ἡ Μέση Ἐκπαίδευσις, οἱ Πρόσκοποι καὶ Ὁδηγοί, αἱ Σημαῖαι τῶν ἐν γένει Παλαιοπολεμιστικῶν Ὀργανώσεων, Τραυματιῶν, Ἀναπήρων καὶ Θυμάτων πολέμου, ὡς καὶ τῶν τοιούτων Ἐργατικῶν καὶ Ἐπαγγελματικῶν Σωματείων καὶ Τμήματα Στρατοῦ, Ναυτικοῦ, Ἀεροπορίας, Χωροφυλακῆς καὶ Ἀστυνομίας Πόλεων, κατὰ τήν, ὑπὸ ἰδιαιτέρως ἀποσταλησομένου προγράμματος, καθορισθεῖσαν σειράν.

Προσέλευσις τῶν τμημάτων ἅτινα ὡρίσθησαν, ὅπως συμμετάσχωσι τῆς πομπῆς, τὸ βραδύτερον μέχρι τῆς 10ης π. μ. ὥρας.

Ἅπασα ἡ πομπή, πλὴν τῆς κυρίως θρησκευτικῆς τοιαύτης, θὰ τελῇ ὑπὸ τὰς διαταγὰς τοῦ τελετάρχου ἀξιωματικοῦ.

Συντονιστὴς τῶν πολιτικῶν τμημάτων ὡρίσθη ὁ Νομαρχιακὸς Ἐπιθεωρητὴς Σωμ. Ἀγωγῆς κ. Π. Λιάπης. Τελετάρχαι ἐκ μέρους τοῦ Δήμου ὡρίσθησαν ὁ Δημοτικὸς Σύμβουλος κ. Ἀντών. Φίλιας καὶ ὁ κ. Κωνστ. Παπασπυρόπουλος Διευθυντὴς Α'

Ἐκ μέρους τῆς Ἀστυνομικῆς Διευθύνσεως ὁ κ. Παναγιώτης Στασινόπουλος Ἀστυνόμος Α'

Ὁ Δήμαρχος Πατρέων
ΝΙΚΟΛΑΟΣ Α. ΒΕΤΣΟΣ

Η ΣΗΜΑΣΙΑ ΤΗΣ ΕΠΙΣΚΕΨΕΩΣ

Ἡ πόλις τῶν Πατρῶν θὰ ἔχῃ τὴν τιμὴν καὶ τὴν χαρὰν νὰ φιλοξενήσῃ ἀπὸ τῆς μεσημβρίας αὔριον καὶ ἐπὶ ἓν εἰκοσιτετράωρον δύο ἐπιλέκτους ἄνδρας: Τὴν Α.Ε. τὸν Πρόεδρον τῆς Κυβερνήσεως κ. Κωνσταντῖνον Καραμανλῆ καὶ τὴν Α. Ε. τὸν Ἀντιπρόεδρον τῆς Κυβερνήσεως, συμπολίτην κ. Παναγιώτην Κανελλόπουλον.

Ἐσυνηθίσαμεν πάντοτε νὰ λέγωμεν εὐθέως αὐτὸ τὸ ὁποῖον ἀντιλαμβανόμεθα ὡς ὀρθὸν καὶ διὰ τὸν λόγον αὐτὸν σπεύδομεν εὐθὺς ἐξ ἀρχῆς νὰ σημειώσωμεν τοῦτο. Ὅτι ἡ αὐριανὴ ἐπίσκεψις δὲν θὰ ἔπρεπε νὰ εἶναι ἡ μόνη μετὰ τὴν παρέλευσιν τόσου χρόνου, ἀλλὰ θὰ ἔπρεπε νὰ εἶχον προηγηθῇ αὐτῆς καὶ ἄλλαι. Θὰ εἶχε δέ, ἂν τοῦτο εἶχε γίνει, ἀποφευχθῇ μία μεγάλη παρεξήγησις· ὅτι δηλαδή, μειωμένον ὑπῆρξε τὸ κυβερνητικὸν ἐνδιαφέρον ἔναντι τῶν Πατρῶν καὶ ὅτι ἀποτέλεσμα αὐτοῦ τοῦ μειωμένου ἐνδιαφέροντος ἦτο νὰ παραμείνουν ἐκκρεμῆ πολλὰ ἐκ τῶν μεγάλων προβλημάτων τῆς πόλεως, τὰ ὁποῖα ἐπιδροῦν ἀνασχετικῶς εἰς τὴν οἰκονομικήν της κίνησιν καὶ τὴν περαιτέρω πρόοδόν της.

Εἶναι χρήσιμον δὲ ὅσον καὶ ἐπάναγκες νὰ τονισθῇ εἰς τὸ σημεῖον τοῦτο, ὅτι ἡ πόλις τῶν Πατρῶν εἶχεν ἀνέκαθεν καὶ εἰς πᾶσαν περίπτωσιν ὅπως καὶ τώρα ἄλλωστε τὴν ἀξιοπρέπειαν νὰ θέτῃ τὰ ζητήματά της καὶ τὰ αἰτήματά της εἰς τὰ πλαίσια, ὄχι τοπικιστικῶν ἀλλὰ γενικωτέρων καὶ αὐτόχρημα ἐθνικῶν συμφερόντων. Ταῦτα δὲ προβάλλονται ἐκ τῆς προνομιούχου γεωγραφικῆς θέσεως τῆς πόλεως μας ὡς τοῦ πλησιεστέρου πρὸς τὴν Δύσιν λιμένος ὁσάκις πρόκειται νὰ ἐξυπηρετηθοῦν π. χ. θέματα ἀφορῶντα τὸ μέγα πρόβλημα τῶν ἐξαγωγῶν μας, ὡς μεγάλου βιομηχανικοῦ κέντρου, ὡς τοῦτο ἀποδεικνύεται τοὐλάχιστον ἀπὸ τρεῖς βιομηχανίας αἵτινες ὄχι μόνον θὰ ἐπιβιώσουν ἀλλὰ καὶ διευκολύνουν ἤδη ὡς μεγάλαι διεθνῶς συναγωνίσιμοι βιομηχανικαὶ μονάδες τὴν εἴσοδον τῆς χώρας εἰς τὴν Κοινὴν Εὐρωπαϊκὴν Ἀγοράν, ἤτοι τὰς βιομηχανίας, Πατραϊκῆς, Λαδοπούλου καὶ Μαραγκοπούλου, ταῦτα δὲ πέραν τῆς προσελκύσεως καὶ αὐτοῦ τοῦ ἰδιωτικοῦ ξένου κεφαλαίου ὡς τοῦτο συνέβη μὲ τὴν βιομηχανίαν ἐλαστικῶν «Πιρέλλι» καὶ ὡς πρόκειται νὰ συμβῇ καὶ μὲ ἄλλας τινὰς μεγάλας βιομηχανίας, αἱ ὁποῖαι θὰ καταστήσουν τὴν πόλιν τῶν Πατρῶν καὶ τὴν περιοχήν της μέγα βιομηχανικὸν κέντρον.

Τὴν τοιαύτην θέσιν τῶν Πατρῶν εἰς τὰ πλαίσια τῆς ἐθνικῆς οἰκονομίας, διὰ νὰ μὴ ἀναφερθῶμεν καὶ εἰς τὸ ἕτερον γεγονός, τὸ περιτράνως καὶ δι' ἀριθμῶν ἀποδειχθέν, ὅτι αἱ Πάτραι δηλαδὴ κατέστησαν καὶ εἰς ὅ τι ἀφορᾷ τὸν τουριστικὸν τομέα ἡ μεγαλυτέρα πύλη εἰσόδου τῶν ξένων εἰς τὴν Ἑλλάδα καὶ τὸ μεγαλύτερον διαμετακομιστικὸν κέντρον τῆς τουριστικῆς κινήσεως τῆς χώρας, ἀσφαλῶς τὴν γνωρίζουν οἱ ἐξοχώτατοι ὑψηλοί μας ἐπισκέπται. Καὶ ἀκριβῶς ὑπὸ τὴν ἔννοιαν αὐτὴν ἡ αὐριανὴ των ἄφιξις εἰς Πάτρας προσλαμβάνει ὅλως ἰδιαιτέραν σημασίαν πέραν τοῦ γεγονότος ὅτι κατῆλθον ἐδῶ διὰ νὰ τιμήσουν διὰ τῆς παρουσίας των τὴν ἑορτάζουσαν πόλιν.

Δὲν γνωρίζομεν ἂν ὁ κ. Πρωθυπουργὸς καὶ ὁ κ. Ἀντιπρόεδρος τῆς Κυβερνήσεως θὰ ἐξαγγείλουν ὅ,τι δήποτε τὸ ἀξιόλογον διὰ τὰς Πάτρας κατὰ τὴν αὐριανὴν ἄφιξίν των, ἂν καὶ ἀπὸ μακροῦ ἔχει φθάσει εἰς τὰ γραφεῖα μας ἡ πληροφορία, «ἐξ ὑπουργικῶν χειλέων» ὅτι «κάτι τὸ σημαντικὸν ἐπρόκειτο νὰ ἀποφασισθῇ διὰ τὴν Πελοποννησιακὴν πρωτεύουσαν». Ὁπωσδήποτε ὅμως ἕνα εἶναι βέβαιον: Ὅτι θὰ ὑπάρξῃ κατατόπισίς των καὶ αὐτὴ θὰ πρέπει νὰ ληφθῇ πρόνοια νὰ εἶναι πλήρης. Καὶ ἐπειδὴ τοῦτο εἶναι ἀξιόλογον, θὰ πρέπει ταυτοχρόνως νὰ συμπεράνωμεν μετὰ πεποιθήσεως ἀπὸ τοῦδε ὅτι θὰ ὑπάρξουν πλέον εἴτε ἀμέσως τώρα εἴτε ἀργότερον, πάντως εἰς τὸ προσεχὲς μέλλον, ἀποφάσεις γενναῖαι, ἀποφάσεις ποὺ θὰ δώσουν εἰς τὰ προβλήματα λύσεις καὶ ἀποφάσεις ποὺ δὲν θὰ ἔχουν καμμίαν σχέσιν μὲ τοὺς ἐμβαλωματισμούς.

Ἡ Πατραϊκὴ κοινωνία λοιπόν, τῆς ὁποίας καὶ τὴν σοβαρότητα καὶ τὴν συντηρητικότητα συμμεριζόμεθα ἂς ἔχῃ ὑπ' ὄψιν της, ὅτι αὔριον ἀφικνοῦνται εἰς τὴν πόλιν μας δύο ἡγέται, μὲ τὴν πρόδηλον ἀπόφασιν νὰ ἐνημερωθοῦν καὶ ἐν συνεχείᾳ νὰ λάβουν ἀποφάσεις ποὺ θὰ ὠφελήσουν καὶ θὰ διανοίξουν νέας ὁδοὺς προόδου καὶ ἀκμῆς. Ὁ καθεὶς ἂς ἐκδηλώσῃ τὰ αἰσθήματά του πρὸς τοὺς αὐριανοὺς ὑψηλοὺς ξένους ὅπως ἡ εὐγένεια τοῦ χαρακτῆρος του τοῦ προστάζει.

ο □ ο

ΟΙ ΤΥΡΟΙ ΕΞΩΤΕΡΙΚΟΥ

Δι' ἀποφάσεως τοῦ Ὑπουργείου Ἐμπορίου οἱ ἐκ τοῦ ἐξωτερικοῦ εἰσαγόμενοι τυροί, ἤτοι φέτα, τελεμέ, κασσέρι, κεφαλοτύρι ἑλληνικοῦ τύπου καὶ πεκορίνο ἀνεξαρτήτως ποιότητος ὑπόκεινται εἰς ὑποχρεωτικὴν κοστολόγησιν καὶ πωλοῦνται ἐπὶ τῇ βάσει τιμολογίου.

ο □ ο

ΚΑΛΛΙΤΕΧΝΙΚΗ ΚΙΝΗΣΙΣ
ΤΟΥ κ. Π. ΠΑΠΑΕΥΘΥΜΙΟΥ

ΡΕΣΙΤΑΛ ΕΙΣ ΦΙΛΑΡΜΟΝΙΚΗΝ

Τὸ ἐνταῦθα Γραφεῖον τῆς Ἀμερικανικῆς Ὑπηρεσίας Πληροφοριῶν, ἐν συνεργασίᾳ μὲ τὴν Φιλαρμονικὴν θὰ παρουσιάσουν εἰς τὴν αἴθουσαν συναυλιῶν τῆς δευτέρας, τὴν 17ην Δεκεμβρίου καὶ εἰς ἓν ἰδιαιτέρως ἐνδιαφέρον ρεσιτὰλ τὸ γνωστὸν ζεῦγος τῶν Ἑλληνοαμερικανῶν καλλιτεχνῶν Σιαδῆμα (πιάνο καὶ βιολί).

ΕΚΘΕΣΙΣ ΖΩΓΡΑΦΙΚΗΣ

Εἰς τὸ «Σέσιλ» ἀπὸ 18—31 Δεκεμβρίου θὰ παρουσιάσῃ νέαν ἐργασίαν του ἀπὸ τοπία τῆς Πελοποννήσου καὶ Κεφαλληνίας κλπ. ὁ συμπο-

Συνέχεια εἰς τὴν 6ην σελίδα