

ΠΙΚΑΙΡΑ ΤΟΠΙΚΑ ΘΕΜΑΤΑ ΠΡΟΣΟΧΗ ΣΤΟ ΔΗΜΟΤΙΚΟ ΘΕΑΤΡΟ ΤΟΥ Χ. ΝΤΙΝΟΥ ΑΝΔΡΙΟΠΟΥΛΟΥ

Εάν γνωρίζω τι πρόκειται να γίνει το Δημοτικό μας θέατρο με την επίσημη επιχορήγηση των δύο εκατομμυρίων δραχμών. Εκείνο που με ενδιαφέρει στις καλύτερες σχέσεις είναι ότι θέτουν άδικο για άλλη μια φορά εκείνο που πρόκειται να γίνει την σφραγίδα της αποτυχίας και να επεταχθούν οι διαδικασίες για να επεταχθούν για μια ακόμη φορά (στο έργο) εδωθέντων περίπου 400.000 δραχμών. Ουδείς είναι ότι, στα χρόνια που να διατεθούν, αποδοχολογούμενα και να γίνουν, το θέατρο με τις 560 θέσεις, όπως της πλατείας μόνον είναι αδύνατον να καλύψει τις απαιτήσεις πόλεως 120 χιλιάδων κατοίκων με αποτέλεσμα ορισμένοι να μην έχουν να επιδιώκουν την εμφάνισή τους σε άλλα θέατρα και έτσι να μην έχουν να επιδιώκουν την εμφάνισή τους σε άλλα θέατρα και έτσι να μην έχουν να επιδιώκουν την εμφάνισή τους σε άλλα θέατρα...

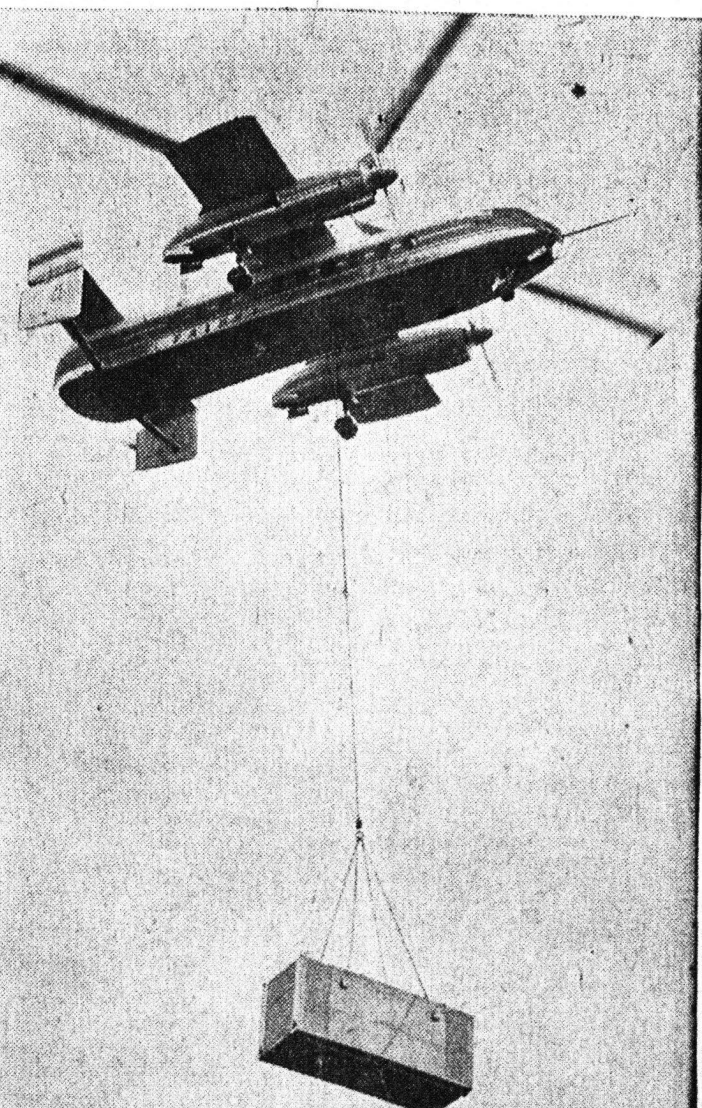

Καμιά, ίσως ελληνική πόλη δεν διαθέτει θέατρο σε τόσο κεντρική θέση. Δεν πρέπει λοιπόν τίποτε να μην μείνει ανεκμεταλλεύτως. Το θέμα είναι να γίνει: Το θέατρο πρέπει να είναι Κρατικό και να κατασκευαστεί χωρίς άλλη αναβολή, όπως και οι περί αυτού άρθροι, που ορίζουν να οικοδομηθούν, ιδιαιτέρως με δύο μεγάλα στάδια από την πλευρά Γεωργίου Α' και την όδον Ερμού, εντός αυτών δυοτών να γίνουν 40 περίπου καταστήματα, κομψότερα, μοντέρνα. Επί του πρώτου θέατρού, με εισόδημα 2000 θέσεων, να είναι με σκηνή περιστρεφόμενη, εξοπλισμένη με όλα τα απαραίτητα, με καθε ατμοσφαιρικό και ηλεκτρικό, με εισόδημα 2000 θέσεων, να είναι με σκηνή περιστρεφόμενη, εξοπλισμένη με όλα τα απαραίτητα, με καθε ατμοσφαιρικό και ηλεκτρικό, με εισόδημα 2000 θέσεων...



Βρετανικό ελικόπτερο Ροτον, που μεταφέρει δύο χειρουργεία με τύπου και άτην διάρκεια της α. σκηνής «Λευκός Κύκνος» ή οποία, είχαν οργανωθεί από την Άγγλική Στρατιωτική Ιατρική Υπηρεσία επί το εν «Αλτρενστ κέντρον της εκπαίδευσής.

ΣΥΡΡΑΦΗ ΑΓΓΛΙΚΩΝ ΚΑΙ ΓΕΡΜΑΝΙΚΩΝ ΦΙΛΜ ΜΟΝΑΔΙΚΗ ΑΥΘΕΝΤΙΚΗ ΤΑΙΝΙΑ ΑΕΡΟΠΟΡΙΚΩΝ ΕΠΙΔΡΟΜΩΝ ΤΟΥ 1940

ΛΟΝΔΙΝΟΝ. Νοεμβρίου. Βρετανική και Γερμανική ταινία, ληφθείσα κατά τας αεροπορικές επιδρομάς του 1940, ηρώθησαν και απετυλίχθησαν μίαν μοναδικήν ταινίαν γυμνασίου, πολλών τών σκηνών τής οποίας δέν έχουν προδηλη έως τώρα δημοσίωσι. Ο τίτλος τής ταινίας είναι «Αεροπορικά Έπιδρομαί εναντίον τής Βρετανίας», ή μόνη δέ προσηλη εις ασην είναι ώριμωται μουσική συνθέσις πρὸς σύνθεσιν τών σκηνών, κατά τὰ άλλα είναι αδιεντικόν ολίγον τής πολεμικής περιόδου. Μαρκαί και εξανηλικται ε...

Καταπληκτική πρόδοος τής φωτογραφικής επιστήμης ΤΑ ΜΥΣΤΙΚΑ ΤΩΝ ΕΚΡΗΞΕΩΝ ΑΠΟΚΑΛΥΠΤΟΝΤΑΙ ΜΕ ΤΑΧΥΤΑΤΕΣ ΝΕΕΣ ΦΩΤΟΓΡΑΦΙΚΕΣ ΜΗΧΑΝΕΣ «Μπριξνερ» και «Κέρρ» αϊ μηχαναί' θαύμα

ΟΥΑΣΙΓΚΤΩΝ ('18. 0π.). Δύο από τις ταχύτερες φωτογραφικές μηχανές του κόσμου εφευρέθησαν τούτ' Αμερικανός επιστήμονας να κατασκευάσουν νέα και βελτιωμένα όπλα εκρήξεων διά στρατιωτικούς και βιομηχανικούς σκοπούς. Οι μηχανές, με ταχύτητες εκθέσεων από 1/1000000 έως 1/10000000, κλασικά διευτερολέπτου έχουν διάσει πολύμυριαστες βολικές πληροφορίες διά τήν δράσιν των έκρηκτικών ούλων διά τὰ κώματα των έκρηξεων και διά τήν ενδοδράση των ούλων αυτών όσον αναμειγνύονται με άλλες με ταχύτητα 15 εκατομμυριαστά του διευτερολέπτου, δηλαδή 64.000 φορές περισσότερο από τις συνηθιστάς κινηματογραφικές ταινίες. Μπορεί να πάρη 96 συνεχείς φωτογραφίες μίας και μόνης έκρηξης. Είναι μέσα σε αλλομυνίον περίληψιμα και έχει καθάρτη τριπλέτρου που περιστρέφεται με 23.000 φορές το διευτερολέπτο διευθύνοντας μία βολική φωτοσκόπια μίας και μόνης σφαιρικής φακός. Έπιση ή κατασκευή κλειστου, διά τήν πρόληψη διπλο-εκθέσεων, είναι αδύνατον έχει ένα ηλεκτρικό ενδοκίνητρο που ριπτεί ένα γυμνόν παραπέτασμα στην πορεία του φωτός σε διαστήματα 1/10000000.

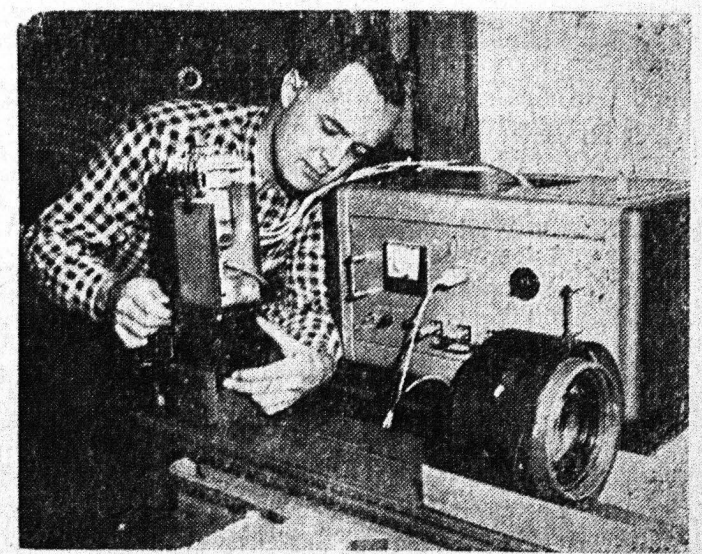

Μία άλλη φωτογραφική μηχανή είναι ή ΚΕΡΡ φωτογραφική, που κατασκευάσθη και ετέθη σε λειτουργία από επιστήμονας του Έπισημοτικού Έργαστηρίου Λος Άλαμος του Νέου Μεξικού. Παίρνει φωτογραφίες τών 33 χιλιοστούμετρων, «εγχαρμής με ταχύτητα 15 εκατομμυριαστά του διευτερολέπτου, δηλαδή 64.000 φορές περισσότερο από τις συνηθιστάς κινηματογραφικές ταινίες.

Μία από αυτές τις μηχανές είναι ή ΜΠΡΙΞΝΕΡ που έχει εφευρέθη, κατασκευάσθη και ετέθη σε λειτουργία από επιστήμονας του Έπισημοτικού Έργαστηρίου Λος Άλαμος του Νέου Μεξικού. Παίρνει φωτογραφίες τών 33 χιλιοστούμετρων, «εγχαρμής με ταχύτητα 15 εκατομμυριαστά του διευτερολέπτου, δηλαδή 64.000 φορές περισσότερο από τις συνηθιστάς κινηματογραφικές ταινίες. Μπορεί να πάρη 96 συνεχείς φωτογραφίες μίας και μόνης έκρηξης. Είναι μέσα σε αλλομυνίον περίληψιμα και έχει καθάρτη τριπλέτρου που περιστρέφεται με 23.000 φορές το διευτερολέπτο διευθύνοντας μία βολική φωτοσκόπια μίας και μόνης σφαιρικής φακός. Έπιση ή κατασκευή κλειστου, διά τήν πρόληψη διπλο-εκθέσεων, είναι αδύνατον έχει ένα ηλεκτρικό ενδοκίνητρο που ριπτεί ένα γυμνόν παραπέτασμα στην πορεία του φωτός σε διαστήματα 1/10000000.

αίξοτο ένα μηχανικό κλειστό. Χειρίζεται από ένα και μόνο και μάς δίνει λεπτομέρειες που είναι αδύνατον με γυμνό οφθαλμό. Η άλλη μηχανή είναι ή ΚΕΡΡ, που κατασκευάσθη διά λογαριασμό του Αμερικανικού Στρατού από τήν «Ηλεκτρο-Οπτική» Σύστημα Ένικ της Πασαδένας Καλιφορνίας. Έχει ταχύτητα εκθέσεων ενός πεντακάθετου, υψιστού του διευτερολέπτου και έχει φωτοσφαιρική κατασκευή με ταχύτητα μέχρι 18.000 μίλια την ώρα. Χρησιμεύει διά τήν μέληψιν όλων των ειδών των έκρηκτικών ούλων συμπεριλαμβανομένων και μερικών που είναι εντελώς νέες και ελάχιστες καταπληκτικές, στην δράση τους. Τόσον αϊ συνεκτικές εκρήξεις, όσο και ή ΚΕΡΡ χειρίζεται ηλέκτρα, τεθυθόμενες. Τό σύστημα κλειστου είναι τό αυτό με ή ΜΠΡΙΞΝΕΡ, μέσα σε ένα χαλκόβιο περίβλημα, που είναι ανοικτό στο ένα άκρο διά να διαφεύγη ή έκρηξις. Μέσα στο πλαίσιο είναι, και οϊ συσκευές και ή μηχανή. Τό έκρηκτικό ούλο που χρησιμοποιείται στις μελέτες αυτές είναι μεγέθους εγχαρμής. Με τήν πληρηστάτη κατασκευή των έκρηξεων ή μηχανή ασην παρέχει βολικές γνώσεις στην κατασκευή νέων έκρηκτικών ούλων είτε διά πολεμικούς είτε διά ερημικούς σκοπούς.

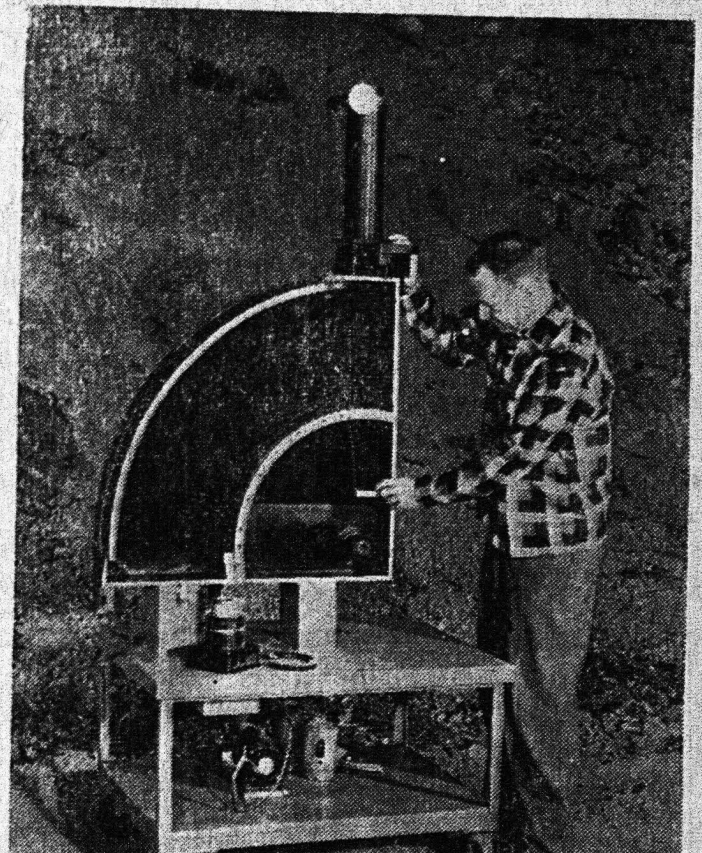

Αυτή είναι ή φωτογραφική μηχανή, φίας με ταχύτητα 15 εκατομμυρια, ή ΜΠΡΙΞΝΕΡ. Παίρνει φωτογραφία των του διευτερολέπτου.

πλάγιως με τους μαρφόρους, ή οποία πλειστατικώς διαφέρουν τών Πατρών δέν έπασαι κί, ως τώσ νομίζουσ τινές, έλασσονέτι να κινείται με χρησιμοση μέλλουσ ής ένω, σταθός διά τήν άναμνή, σμύτην, ως τό άνωτέρω κεί, τό άποιν άποσταλή από τήν άναμνή τήν 10ην Νοεμβρίου μετά πέντε λεπτά έληφθη μέσω τηλετύπου εις Νέον Υόρκην, ήτοι εις άπόστασιν 320 χιλιομέτρων από τού διευθυντού τού Ταχυδρομείου τής Νέας Υόρκης κ. Ρέλλου ή οποίας και εικονίζεται άνωτέρω με τό διαδοσθέν κείμενον. 'Ως γνωστόν ή μαρφόρος «Ήχώ» διαμέτρου 30 μέτρων, έξ άλουμινίου, έξετελεύθη από τό Άκρωτήριον Καναδάρα τήν 12ην παραλόθοντος Αύγουστου.

ΣΥΝΕΧΕΙΑ εις τήν 4η σελίδα

ΠΕΤΡΟΓΚΑΖ ΑΘΑΝΑΣΙΟΣ ΠΑΠΑΠΑΝΑΓΙΩΤΟΥ Ρ. ΦΕΡΡΑΙΟΥ & ΓΕΡΟΚΩΣΤΟΠΟΥΛΟΥ ΤΗΛ. 21-60, 47-49 ΘΕΡΜΑΣΤΡΑΙ Harrison Παρελήφθησαν αϊ φημεσιμένας ΑΓΓΛΙΚΑΙ ΘΕΡΜΑΣΤΡΑΙ καθαρός πετρελαίου. με μικράν προκαταβολήν και 25 δραχμάς εβδομαδιαίως. ΘΕΡΜΑΣΤΡΑΙ ITALGAZ έμαγιέ, άκαθάρτου πετρελαίου, άποδόσεως 10.000 θερμίδων ώριαίως. ΘΕΡΜΑΣΤΡΑΙ LIDO έξαιρετικά εις ποιότητα κομψότητα και άποδοσιν. ΠΕΤΡΟΓΚΑΖ Διαθέτομεν πάντοτε τας έξαιρετικώς ποιότητος ΚΟΥΖΙΝΑΣ ΥΓΡΑΕΡΙΟΥ με 25 δρχ. εβδομαδιαίως και ΧΩΡΙΣ ΠΡΟΚΑΤΑΒΟΛΗΝ. ΠΕΤΡΟΓΚΑΖ ΑΘΑΝ. ΠΑΠΑΠΑΝΑΓΙΩΤΟΥ ΡΗΓΑ ΦΕΡΡΑΙΟΥ & ΓΕΡΟΚΩΣΤΟΠΟΥΛΟΥ - ΤΗΛ. 21-60 - 47-49

Ζέστη σ' όλόκληρο τό ΣΠΙΤΙ! Μία ισχυρή θερμάστρι διά μεγάλους χώρους και συγχρόνως ένα κομψό επίπλου, που στολίζει τό σπίτι. Τ 3 Δρχ. 3600 Πλάγια δύρα διὰ πρόσθετον άκτινοβολίαν. Δυνατότης προσθήκης «θαντιλατέρ». Μπλε φλόγα-δέν χρειάζεται «έξεκάπνισμα». Δοχετίον ύδατος διά τήν διατήρησιν καλής άτμοσφαιρας. Άπειραι εύκόλαι χρήσεως 4 ΑΚΟΜΗ ΤΥΠΟΙ, ΑΠΟ ΔΡΧ. 2.200 ΖΗΤΗΣΑΤΕ ΚΑΤΑΛΟΓΟΝ ΑΝΤΙΠΡΟΣΩΠΟΙ ΑΡΓ. ΑΘΑΝΑΣΟΠΟΥΛΟΣ & ΑΝΔΡ. Ι. ΙΓΓΛΕΣΗΣ ΠΑΤΡΕΩΣ 9 - ΠΑΤΡΑΙ - ΤΗΛ. 39-88

ΓΕΩΡΓΙΟΣ Θ. ΣΙΓΑΛΟΣ ΕΙΔΙΚΟΣ ΒΙΟΧΗΜΙΚΟΣ 'Αδειούχος; Άνωτάτου Ύψιστονομικού Συμβουλίου και Ύπουργείου Ύγιεινής. Ειδικός σπουδίστας εις Παρισίους και Στοκχόλμην Μέλος τής Διεθνούς Βιολογικής Έταιρείας, τώσ 'Οργανωτής Κρατικών Μικροβιολογικών Έργαστηρίων. Έργαστήρια αναλύσεως αίματος, ούρων κ.λ.π. Γούναρη 41 - Τηλ. 40-61

ΜΟΔΕΣ ΚΟΠΤΙΚΗΣ ΡΑΠΤΙΚΗΣ ΒΑΣΩΣ ΛΑΓΑΡΗ - ΜΕΡΕΜΕΤΗ Κανακάρη 96 ΠΑΤΡΑΙ Τηλ. 34-00 Προτιμώσατέ μάς και στο γυναικό σας δέν δά ύστερητε από τις εικόνες που βλέπετε στα παι άπό Φιγουρίνια. ΠΙΣΤΑΘΥΜΕΝ κροκί και πατρόν των τελευταίων μοντέλων που επέδειξαν οι Παρισίνοί Οίκοι διά φορέματα, τσιγιέ, παλτά εις όλι τά μεγέθη. Άναλαμβάνομεν τήν έκμάνησιν γεωμετρικής-κοπτικής, εντός διμήνου, κατά τό νεώτερον σύστημα των Παρισίων Σχολών. ΠΡΟΣΛΑΜΒΑΝΟΜΕΝ ΚΑΙ ΟΙΚΟΤΡΟΦΟΥΣ ΤΙΜΑΙ ΛΟΓΙΚΑΙ

ΚΛΙΝΙΚΗ ΟΤΟΡΙΝΟΛΑΡΥΓΓΟΛΟΓΙΚΗ Σ. ΧΡΥΣΑΝΘΑΚΗ 'Ανακνισθηθείσα και έξοπλισθηθείσα, ήρχισε λειτουργούσα. Διαθέτει κλίνας Α', Β', και Γ'. θέσεων. 'Ο Ιατρός κ. Χρυσανθάκης έπέστρεψε έμ τού έπιστημονικού του ταξιδίου.