ΜΙΑ ΡΕΑΛΙΣΤΙΚΗ ΕΙΚΩΝ ΤΗΣ ΟΙΚΟΝΟΜΙΑΣ ΤΗΣ ΧΩΡΑΣ

ΣΥΝΕΧΕΙΑ ἐκ τῆς 1ης σελίδος

τιστοίχου προγράμματος τοῦ λήγοντος ἔτους, ἤτοι θὰ ἀνέλθῃ εἰς 5.000 ἑκατομμύρια δραχμάς, ἔναντι 4000 ἑκατομμυρίων τοῦ πραγματοποιουμένου διὰ τὸ λῆγον ἔτος. Λαμβανομένων ὑπ' ὄψει καὶ τῶν παραλλήλων ἐπενδύσεων τῆς ΔΕΗ, τῆς ΑΤΕ, τοῦ ΟΤΕ καὶ τοῦ ΟΧΟΑ, τὸ ὕψος τοῦ προγράμματος θὰ ἀνέλθῃ εἰς 7.880 ἑκατομμύρια ἔναντι 1466 ἑκατομμυρίων δραχμῶν τὸ 1955. Ἡ σύγκρισις τῶν δύο πρώτων ἀριθμῶν δίδει τὸ μέτρον τῆς ηὐξημένης προσπαθείας ἡ ὁποία καταβάλλεται ὑπὸ τῆς κυβερνήσεως διὰ τὴν ἐπιτάχυνσιν τῆς οἰκονομικῆς προόδου τοῦ τόπου.

ΤΑ ΚΥΡΙΩΤΕΡΑ ΕΡΓΑ ΤΟΥ ΠΡΟΓΡΑΜΜΑΤΟΣ

Τὸ πρόγραμμα περιλαμβάνει πλῆθος ἔργων τά κυριώτερα τῶν ὁποίων εἶναι τὰ ἑξῆς:

ΕΙΣ ΓΗΝ ΓΕΩΡΓΙΑΝ: Θὰ συνεχισθῇ ἡ χρηματοδότησις τῶν μεγάλων ἀρδευτικῶν ἔργων τῶν πεδιάδων Ἀξιοῦ, Ἀλιάκμονος, Νέστου, Πηνειοῦ Ἠλείας, Ἀχέροντος, Ἰωαννίνων, Καρδίτσης (Ταυρωποῦ), Κοπαΐδος, Ἀλφειοῦ ὡς καὶ τῶν μεγάλων ἔργων ἀξιοποιήσεως τῶν περιοχῶν Κάτω Ἀχελώου, Κάρλας, ἐκβολῶν Καλαμᾶ, Θησαυροῦ πεδίου, Λάμαρης κ.λ.π. Εἰς τὸν τομέα τῆς Ἀλιείας θὰ συνεχισθῇ ἡ χρηματοδότησις τῶν ὑπὸ ἐκτέλεσιν ἰχθυοσταλῶν Πατρῶν, Θεσσαλονίκης, Χαλκίδος, Βόλου, Καβάλας κλπ.

Εἰς τὸν τομέα τῶν συγκοινωνιῶν θὰ συνεχισθοῦν τὰ ἔργα ἀνακαινίσεως καὶ βελτιώσεως τοῦ βασικοῦ ἐθνικοῦ δικτύου καὶ δὴ τῶν ὁδῶν Ἀθηνῶν —Λαρίσης, Ἀθηνῶν— Κορίνθου, Ἀντιρρίου— Ἰωαννίνων, Κορίνθου —Πατρῶν, Ἰωαννίνων—Τρικάλων— Λαρίσης κ.λ.π. ὡς καὶ πολλῶν ὁδῶν τοῦ δευτερεύοντος ἐθνικοῦ δικτύου μεταξὺ τῶν ὁποίων αἱ ὁδοὶ Τριπόλεως— Σπάρτης, Πύργου— Ὀλυμπίας κ.λ.π. Ἐπίσης προβλέπονται μελέται νέων ὁδῶν, διὰ τὰ λιμενικὰ ἔργα Πατρῶν, Βόλου, Ζακύνθου Ἡρακλείου, Θεσσαλονίκης, Στυλίδος κ.λ.π.

ΒΙΟΜΗΧΑΝΙΚΑ ΕΡΓΑ ΚΑΙ ΕΞΗΛΕΚΤΡΙΣΜΟΣ

Εἰς τὴν βιομηχανίαν θὰ συνεχισθῇ ἡ χρηματοδότησις τοῦ ἀνευειρομένου ἐργοστασίου ἀζωτούχων λιπασμάτων καὶ ζαχάρεως. Τὸ πρῶτον ἐργοστάσιον ζαχάρεως εἰς Λάρισαν ἀποπερατοῦμενον θὰ ἀρχίσῃ νὰ λειτουργῇ ἀπὸ τοῦ προσεχοῦς ἔτους. Ἐπίσης θὰ ἀποπερατωθῇ καὶ θὰ τεθῇ εἰς λειτουργίαν ἡ προστιθεμένη εἰς τὸ Διϋλιστήριον μονὰς παραγωγῆς ὑγραερίων. Ἡ βιομηχανία ἀλουμινίου εὑρίσκεται ἤδη εἰς τὸ στάδιον τῆς πραγματοποιήσεως. Ἀπεφασίσθη ἡ ἵδρυσις σιδηρομεταλλουργίας. Διεξάγονται εἰς ὁλόκληρον τὸν Ἑλληνικὸν χῶρον ὑπὸ σοβαρῶν ἑταιρειῶν, ἔρευναι δι' ἀνεύρεσιν πετρελαίων. Παραλλήλως ἀναπτύσσονται καὶ θὰ ἀναπτυχθοῦν εἰς εὐρυτέραν κλίμακα μεταλλευτικαὶ ἔρευναι.

Ἐξ ὅσων ἐξέθεσα προκύπτει ὅτι ἡ ἑλληνικὴ οἰκονομία ἀκολουθεῖ συνεχῶς ἀνοδικὴν πορείαν μὲ ἐντεινόμενον μάλιστα ρυθμόν, μετὰ τὰς δυσχερείας τὰς ὁποίας διῆλθε κατὰ τὸ ἔτος 1958. Προκύπτει ἐπίσης ὅτι ἡ καταβαλλομένη προσπάθεια διὰ τὴν περαιτέρω προστασίαν ἔχει ἀναπτυχθῇ εἰς βαθμὸν τὸν ὁποῖον οὐδέποτε ἄλλοτε ἐγνωρίσαμεν πράγμα τὸ ὁποῖον ἐγγυᾶται ὅτι θὰ βαδίζωμεν συνεχῶς πρὸς τὴν κατάκτησιν ἀνωτέρου ἐπιπέδου ζωῆς.

ΑΠΑΡΑΔΕΚΤΟΙ ΜΕΘΟΔΟΙ ΑΝΤΙΔΡΑΣΕΩΣ

Παρὰ ταῦτα καὶ ἐνῶ αὐτὴ εἶναι ἡ πραγματικότης, εὐοίωνος ὅσον οὐδέποτε, μία μερὶς τοῦ πολιτικοῦ κόσμου καὶ τοῦ Τύπου ὄχι μόνον προσπαθοῦν νὰ ἐμφανίζουν πάντοτε σταθερότης. Παρεμβάλλουν ἐμπόδια εἰς τὴν οἰκονομικὴν πρόοδον τοῦ τόπου διὰ τῆς ἀντιδράσεως κατὰ παντὸς μέτρου τῆς κυβερνήσεως καὶ τῆς ἀδιστάκτου διαβολῆς πάσης ἐνεργείας αὐτῆς, εἰς τὰς ὁποίας μὲ ἐκπλήσσουσαν εὐκολίαν δίδεται ὁ χαρακτηρισμὸς τοῦ σκανδάλου. Μὲ ἀφάνταστον ἐπιπολαιότητα καὶ μὲ παντελῆ ἔλλειψιν συναισθήσεως εὐθύνης παρέχονται εἰς τὸν λαὸν ὑποσχέσεις ἀντιστρατευόμεναι καὶ αὐτὴν τὴν κοινὴν λογικήν. Ἐξωθεῖται ὁ λαὸς καὶ ἰδίως ὁ ἐργατικὸς κόσμος ἐναντίον τοῦ κράτους καὶ ἐνθαρρύνονται αἱ ἀναρχικαὶ ἐκδηλώσεις πρὸς δικαίωσιν καὶ διευκόλυνψευδῆ εἰκόνα τῆς καταστάσεως ἀλλὰ καὶ συστηματικῶς ἀντιδροῦν κατὰ πάσης προσπαθείας τῆς κυβερνήσεως. Βάλλεται τὸ ἐθνικὸν νόμισμα καὶ ὑπονομεύεται ἡ οἰκονομικὴ σιν τῆς δραστηριότητος τοῦ κομμουνισμοῦ.

Τέλος προσπαθοῦν διὰ τῆς ὠργανωμένης συκυφαντίας νὰ δημιουργήσουν τεχνητὸν κλῖμα κρίσεως ἀδιαφοροῦντες ἂν θλάπτουν τὸν τόπον, θέτοντες ἐν κινδύνῳ τὴν γαλήνην τὴν σταθερότητα καὶ τὴν πρόοδον αὐτοῦ. Ὅ,τι κατεκτήθη κατὰ τὰ τελευταῖα ἔτη μὲ σκληρὰς προσπαθείας ὄχι μόνον τῆς κυβερνήσεως, ἀλλὰ καὶ ὁλοκλήρου τοῦ Ἑλληνικοῦ λαοῦ τίθεται ἐν κινδύνῳ χάριν ἰδιοτελῶν καὶ μόνον σκοπῶν διὰ μιᾶς τακτικῆς ἀπαραδέκτου ἀκόμη καὶ διὰ πρωτογόνους κοινωνίας. Ἡ κυβέρνησις ἔχουσα τὴν εὐθύνην διὰ τὴν τύχην τῆς χώρας δὲν δύναται νὰ θυσιάσῃ τὰ ἐπιτευχθέντα μέχρι σήμερον οἰκονομικὰ ἀποτελέσματα καὶ τὸ μέλλον αὐτῆς ὑποκύπτουσα εἰς τὴν δημοκοπίαν. Γνωρίζει ἠκυβέρνησις ὅτιπαρὰ τὴν σημειωθεῖσαν προόδου ὑπάρχουν ἀνάγκαι εἰς ὅλας τὰς τάξεις αἱ ὁποῖαι πρέπει νὰ ἀντιμετωπισθοῦν. Γνωρίζει ὅμως ἐπίσης ὅτι ἡ μόνη ἀσφαλὴς ἔξοδος διὰ τὴν ἱκανοποίησιν ὅλων των ἀναγκῶν εἶναι ἡ σταθερὰ καὶ συνεχὴς αὔξησις τοῦ ἐθνικοῦ μας εἰσοδήματος καὶ ἡ δικαία κατανομὴ του, εἰς τοῦτο δὲ ἀποβλέπει ὁλόκληρος ἡ προσπάθειά της. Πρὸς καλλιτέρας ἡμέρας ἡ κυβέρνησις εἶναι ἀποφασισμένη νὰ συνεχίσῃ τὴν δημιουργίαν τῶν ἔργων, ἀδιαφοροῦσα διὰ τὴν ἀπαράδεκτον πολεμικήν, ἡ ὁποία ἐξαπελύθη ἐναντίον της. Ἀλλά, καὶ ὁ λαός ὁ ὁποῖος γνωρίζει ὅτι οὐδέποτε ἄλλοτε κατεβλήθη τοιαύτη προσπάθεια διὰ τὴν ἀνάπτυξιν τῆς οἰκονομίας καὶ τὴν ἀνύψωσιν τοῦ βιοτικοῦ ἐπιπέδου, ὀφείλει νὰ ἀντιδράσῃ κατὰ τῆς δημοκοπίας καὶ τῆς συκοφαντίας καὶ νὰ προστατεύσῃ τὰ ἐπιτευχθέντα, τὰ ὁποῖα ἀποτελοῦν ἰδικάς του κατακτήσεις. Διότι ἡ ἀνατροπὴ τῆς πολιτικῆς καὶ οἰκονομικῆς σταθερότητος δὲν θὰ ἀναστείλῃ ἁπλῶς τὴν πρόοδον τοῦ τόπου ἀλλὰ θὰ ὁδηγήσῃ εἰς ἐπιδείνωσιν ἀπροβλέπτους πολιτικὰς καὶ κοινωνικὰς συνεπείας. Εἶμαι βέβαιος ὅτι ἂν ἀκολουθήσῃ σταθερῶς τὴν χαραχθεῖσαν πορείαν καὶ διαφυλάξῃ τὴν κτηθεῖσαν πολιτικὴν ὁμαλότητα ἡ Ἑλλὰς μετ' ὀλίγα ἔτη ἐξερχομένη τοῦ κύκλου τῶν ὑποαναπτύκτων χωρῶν, θὰ ἐξασφαλίσῃ εἰς τὸν λαόν της καλλιτέρας ἡμέρας.

ΕΡΓΑΣΤΗΡΙΑ ΕΛΕΥΘΕΡΩΝ ΣΠΟΥΔΩΝ

ΓΕΝΙΚΩΝ ΣΧΕΔΙΑΣΤΩΝ

Κορίνθου 224—Τηλ. 42-88 Πάτραι

Ἔναρξις μαθημάτων 9ην Ἰανουαρίου 1961 καὶ λῆξις 30 Αὐγούστου 1961.

Ἐντὸς ΣΗΜΗΝΟΥ θὰ εἰδικευθῆτε ὑπὸ εἰδικῶν εἰς τὸ **Ἀρχιτεκτονικὸν—Οἰκοδομικὸν - Τοπογραφικὸν—Μηχανολογικὸν καὶ Ἠλεκτρολογικὸν σχέδιον.**

Ὑπερεκατὸν Μαθηταί μας κατέχουν περιζήτητες θέσεις. ΕΙΝΑΙ τὸ ΠΛΕΟΝ χρήσιμον ΔΩΡΟΝ ποὺ θὰ κάνῃ οἱοσδήποτε εἰς τὸν ἑαυτόν του.

ΛΟΓΩ ΤΩΝ ΕΟΡΤΩΝ

* * *

Ὑπερκάμισα ἐξαιρετικά, κάλτσες ἀνδρικὲς νάϋλον, κάλτσες γυναικεῖες νάϋλον. Καὶ ποικιλία χιλιάδων ἄλλων εἰδῶν. Καμπαρδίνες, σακκάκια ὀμβρέλλες κ.λ.π.

Εἰς τὴν ἀποθήκην

ΣΤΑΥΡΟΥ ΣΤΑΥΡΟΠΟΥΛΟΥ

ΓΕΡΟΚΩΣΤΟΠΟΥΛΟΥ 40

ΜΟΔΕΣ

ΚΟΠΤΙΚΗΣ ΡΑΠΤΙΚΗΣ

ΒΑΣΩΣ ΛΑΓΑΡΗ - ΜΕΡΕΜΕΤΗ

Κανακάρη 96 ΠΑΤΡΑΙ Τηλ. 34—00

Προτιμήσατὲ μας καὶ στὸ ντύσιμό σας δὲν θὰ ὑστερῆτε ἀπὸ τὶς εἰκόνες ποὺ βλέπετε στὰ πιὸ καλὰ Φιγουρίνια.

ΠΩΛΟΥΜΕΝ κροκὶ καὶ πατρὸν τῶν τελευταίων μοντέλλων ποὺ ἐπέδειξαν οἱ Παρισινοὶ Οἶκοι διὰ φορέματα, ταγιὲρ, παλτὰ εἰς ὅλι τὰ μεγέθη.

Ἀναλαμβάνομεν τὴν ἐκμάθησιν γεωμετρικῆς—κοπτικῆς, ἐντὸς διμήνου, κατὰ τὸ νεώτερον σύστημα τῶν Παρισινῶν Σχολῶν.

ΠΡΟΣΛΑΜΒΑΝΟΜΕΝ ΚΑΙ ΟΙΚΟΤΡΟΦΟΥΣ

ΤΙΜΑΙ ΛΟΓΙΚΑΙ

Ο ΚΡΙΚΟΣ

Ἀναλαμβάνει, ὑπὸ εὐνοϊκοὺς ὅρους, τὴν εἰσπραξιν τῶν συνδρομῶν τῶν ἐν Ἀθήναις καὶ Πειραιεῖ Συλλόγων τῆς γενετείρας, τῶν ἐπαγγελματικῶν, φιλανθρωπικῶν, ἐπιστημονικῶν, ἀθλητικῶν καὶ ἐκδρομικῶν σωματείων, τῶν ἐφημερίδων καὶ περιοδικῶν, ὡς καὶ τῶν εἰσφορῶν Συλλόγων Γονέων, τῶν Ἐξωραϊστικῶν Σωματείων, τῶν εἰσφορῶν τῶν ἐν Ἀθήναις καὶ Πειραιεῖ ἐγκατεστημένων ὑπὲρ τῶν κατὰ τόπους φιλαρμονικῶν τῆς γενετείρας των τῶν ἐράνων ὑπὲρ ἀνεγέρσεως Ἡρώων, ἢ ὑπὲρ ἄλλων κοινωφελῶν τοπικῶν σκοπῶν, τῶν διδάκτρων, ἐνοικίων καὶ τῶν πάσης φύσεως ὀφειλῶν πρὸς ἰατροὺς, ἐπαγγελματίας κλπ Ἀκόμη ἐξυπηρετεῖ καὶ συγγραφεῖς βιβλίων.

Ὁ Ὀργανισμὸς Οἰκονομικῆς Διαχειρίσεως «Ο ΚΡΙΚΟΣ», τοῦ ὁποίου Διευθυντὴς εἶναι ὁ τ. Ἀνώτερος Λειτουργὸς τῆς Ἐθνικῆς Τραπέζης κ. Κων. Ἀποστολόπουλος, εἶναι αὐτὸ ποὺ ἔλειπεν εἰς τὴν χώραν μας. Γραφεῖα ὁδὸς Ἀκαδημίας 98, Νέον Μέγαρον, τηλ. 622.094 Ἀθῆναι.

Ἐκδόσεις

Ἡ «ΣΥΖΗΤΗΣΙΣ»

Τὸ νέον τεῦχος Δεκεμβρίου τοῦ περιοδικοῦ «Συζήτησις» περιλαμβάνει: Ἐπίκαιρα ἄρθρα: Τοῦ κ. Π. Μελίτη: «Συντηρητικοὶ καὶ προοδευτικοί». Τοῦ κ. Ε. Κ. Βρυζάκη: «Μεταμορφώσεις στὸν θεσμὸ τῆς οἰκογενείας».

Λόγους καὶ ἀντιλόγους: Ἐπιστολαὶ ἐπὶ τρεχόντων ζητημάτων ὅπως: Ἡ ἀνεργία ἐν σχέσει μὲ τὴν βιομηχανικὴν ἀνάπτυξιν τῆς χώρας μας. Αἱ βουλευτικαὶ ἀτέλειαι. Προβλήματα ἀπὸ τὸν σημερινὸν κινηματογράφον. Δυσκολίες εἰς τὴν σύγχρονον οἰκογένειαν κλπ.

Σημειώματα: Ἡ κακὴ προβολὴ τῆς Ἑλλάδος εἰς τὴν ἀλλοδαπὴν μὲ διάφορα φίλμ καὶ τραγούδια. Νέαι ἀπόψεις εἰς τὴν ἀγγλικὴν διανόησιν. Ἡ καθολικότης τῆς φορολογίας —ἢ φορολογικὴ ἀσυδοσία. Ἀνάγκη κρατικῶν οἰκονομιῶν κ. ἄ.

Πωλεῖται εἰς ὅλα τὰ κεντρικὰ βιβλιοπωλεῖα καὶ περίπτερα. Τιμὴ φύλλου δρχ 2.

ΤΑ ΚΑΙΝΟΥΡΓΙΑ ΒΙΒΛΙΑ

"Ο ΤΕΤΑΡΤΟΣ ΣΠΟΝΔΥΛΟΣ"

ΚΡΙΤΙΚΗ ΤΟΥ κ. ΕΥΑΓΓ. ΣΤΡΟΥΜΠΟΥΤΑ

Μιὰ καὶ πού, ἀθελά μου κατα-
πιάστηκα μὲ τὴν κριτική, τοῦ μόλις
πρὸ ὀλίγων ἡμερῶν ἀφιχθέντος νέου
βιβλίου στὴ πόλη μας ἐξ αἰτίας
πνευματώδικης καὶ ὄχι λίγο αὐστη-
ρῆς, κριτικῆς ἐκλεκτοῦ συμπολίτου,
παίρνω καὶ ἐγώ, ἀνεπίσημη φυσικά,
θέση μὰ ὄχι ἐντελῶς ἀνεύθυνη, ἀ-
φοῦ τὸ θέμα δὲν εἶναι νομίζω σὲ
κανέναν μας ἄγνωστο ἂν βέβαια
κοιτάξωμε τὰ πράγματα μὲ γυμνὸν
ὀφθαλμόν. Γιατὶ νὰ ἀκολουθοῦμε
τὴν πολιτικὴ τῆς στρουθοκαμήλου, ἐ-
νῶ δυστυχῶς αὐτὴ εἶναι ἡ πραγμα-
τικότης, τὴν ὁποίαν ὑποχρεούμεθα νὰ
ἀντιμετωπίσωμεν ὅπως μᾶς τὴν προ-
σφέρει ἡ ἐποχή μας, ἀνεξαρτήτως
τοῦ πῶς θὰ τὴ θέλαμε νὰ εἶναι. Ἀ-
μερόληπτοι κριτές, δὲν μποροῦμε πα-
ρὰ νὰ τονίσουμε τὴν ἀξία τοῦ βι-
βλίου στὸ εἶδος του, μὲ τὸ πρῖσμα
πάντοτε τῆς ἀληθείας. Ὀφείλω ἀπὸ
καθῆκον νὰ τονίσω τὴν σημασία
που ἀποδίδω στὸ βιβλίο τοῦτο, ἐπ
μόνου τοῦ γεγονότος ὅτι εἶναι τόσο
κοντὰ στὴν πραγματικότητα, τοῦ
νὰ εἴπω ὅτι εἶναι ὁ ἀψευδὴς μάρτυς
τῶν γεγονότων. Θὰ ἐπιχειρήσω
κάποια συνέπεια νὰ δώσω ὅτοι κ
ναγνώστας μιὰ κριτική
γμενη επειικειας, χωρις ὡς ἐκ τοῦ
ου νὰ ἀποφύγω τὰς πιθανὰς ἀντι-
δράσεις.

Ξεχωριστὴ μνεία ἀξίζει ἡ πρω-
θουλία τῆς Διονυσίας Μπαμπαλέ
που σὲ μια φροντισμένη ἔκδοση μ
ταγλωττισε ἐξοχα στὰ ἑλληνικὰ τ
πραγματικὰ ευχαριστο τουτο βιβλ
που γνώρισαν πολλές ἄλλες χώρ
ἀπὸ τὸ 1957. Οἱ πιο ἐιδιαιφορουσ
πλευρες τοῦ ἀμερικανικου τρο
ζωῆς ζωντανεύουν σιις σελιδες τ
φιλλανδοῦ συγγραφέα καὶ δημο
γράφου, χάρη στὴ γλαφυρὴ ἀφήγ
ση του. Ἕνας τονος που εγγιζει τ
ὅρια τοῦ ξεχωριστοῦ, καὶ που μὲ μ
μοναδικὴ τεχνοτροπία, μᾶς γνωρίζ
κτὸς ἀπὸ τὰ σπαρταριστὰ ἐπεισ
δια, παρμένα ἀπὸ τὴν πραγματι
τητα, ἀφοῦ ὁ ἴδιος ὁ Μάρτι Λάρν
ζησε πολλὰ χρόνια στὸ νέο κόσμ
ὑπο συνθῆκες ποὺ πολὺ δύσκολα ξ
χωρίζουν ἀπὸ κάτι τὸ καταπλη
κό. Ὁ Μάρτι Λάρνι ὑπὸ μορφὴ ἀ
ἀρκετὰ δυνατὴ σατιρικὴ διάθεση
μπροστὰ στὴν ροὴ τῶν κωμικῶν ἐπ
σοδίων δὲν μένει ἀσυγκίνητος ἀ
Εὐρωπαῖος ποὺ ἦταν, δίνει μὲ τ
ἐπιστροφὴ του στὴ Φιλλανδία τ
«Ἰσαρλατάνο», χρησιμοποιώντας τ
λὺ συχνὰ ὅπως φαίνεται τὴ μέθο
τῆς καρικατοῦρας. Ὅσο καὶ ἂν φα
νεται νὰ ὑπερβάλλη σὲ μερικὰ σ
μεῖα, δὲν γεννᾶ στὸν ἀναγνώστη κ
μιὰ δυσαρέσκεια, ἀφοῦ καὶ τότε τ
ἀβίαστο γέλιο εἶναι τὸ ἀναγκαῖο ἐ
πακόλουθο κάθε περιγραφομένου
πεισοδίου. Πρὶν ἐπιχειρήσω νὰ κρ
τὸ εἶδος τοῦτο τῆς γραφῆς θὰ ἤ
θελα νὰ πῶ— ἀφοῦ δὲν μοῦ δόθη
ἄλλοτε ἡ εὐκαιρία— ὅτι, ἐκτὸς ἀπ
τὴ σχετικὴ σπανιότητα ποὺ ἐμφα
ζει τὰ τελευταῖα χρόνια τὸ τερπν
τοῦτο εἶδος, ἔχει σχεδὸν ἐκλείψ
ἀπ' τὸν σύγχρονο ἄνθρωπο καὶ
διάθεση γιὰ τὴν ἀνάγνωσή του, λ
νεξάρτητα τῶν αἰτίων ποὺ προκ
λεσαν τὴν ἄλλαγή, εἰμεθα ὑποχρ
ωμένοι νὰ ὑποδεχθοῦμε μὲ ἀνάλογ
ἐπισημότητα τὴν ἄφιξιν τοῦ σατιρ
κοῦ τούτου βιβλίου ποὺ μὲ ἀρκετ
κόπο κατωρθώνει νὰ σκορπίσῃ λίγ
χιοῦμορ στὴ μελαγχολικὴ ἀνθρωπ
τητα. Πιστεύω δηλαδὴ, παρ' ὅλ
τὶς ἐνδεχόμενες ἀντιρρήσεις πὼς τ
βιβλίο «ὁ Τέταρτος Σπόνδυλος» μπ
ρεῖ νὰ θεωρηθῆ ἀρκετὰ καλὴ προ
σπάθεια μετουσίωσης τῆς πραγματ
κότητος, μὲ τρόπο πηγαῖο καὶ ψυχο
λογικὴ ἱκανότητα.

Φυσικὰ δὲν εἶναι ἀπηλλαγμένο ἀ
πὸ κοινοτυπίες, ὁ τρόπος ὅμως ἀφ
γήσεως μαρτυρεῖ, ὅτι μὲ εὐθύνη ὁ
συγγραφεὺς ἔχει καταπιαστεῖ μὲ τ
ἄκρως λεπτὸν θέμα τῆς δηκτικῆς
σάτιρας. Ἐκεῖ ποὺ ἄλλοι πολέμη
γιὰ ν' ἀνεβοῦν ἕνα—ἕνα τὰ σκαλ
πάτια τῆς δύσκολης ἐπιτυχίας ὁ ἐ
γνωστός μας Φιλλανδὸς χάρη σ
δῶρο μιᾶς πληθωρικῆς φαντασία
καὶ ἀνάπλασης μᾶς προσφέρει τ
εὔθυμη ὄψη τῆς γραφῆς στηριγμ
στὴν κατανοητὴ ἀφήγηση καὶ τ
ἀκρίβεια τῆς εἰκόνας. Μὲ ἀρκετ
δεξιοτεχνία ὁ συγγραφεὺς κερδί
τὴν προσοχὴ καὶ σιγὰ—σιγὰ κα
ἐκτίμηση τοῦ ἀναγνώστη. Μὲ τ
διασκεδαστικὸ του βιβλίο, χω
ἐκτὸς ἀπὸ τὴν εὐχαρίστηση, τ
μάθηση τοῦ λεπτοῦ τρόπου ἀφηγ
σεως, ὅπως ἀκριβῶς ἀρκετὰ ἐπιτ
χημένα τὸν χειρίζεται ὁ Μάρτι Λάρ
νι. Εἶναι ἐπαινετικὴ καθ' ὅλα ἡ εὐ
γενὴς προσπάθεια τῶν βιβλιοπωλ
ων τῆς πόλεώς μας νὰ δώσουν στὸ
ἀναγνωστικὸ κοινὸ τὸ ὡραῖο αὐτὸ
βιβλίο.

ΕΥΑΓΓ. ΣΤΡΟΥΜΠΟΥΤΑΣ

ΒΙΟΛΟΓΙΚΑ ΕΡΓΑΣΤΗΡΙΑ

Βιοχημείας—Μικροβιολογίας—Αἱματολογίας—Παρασιτολογίας.

ΣΠΥΡΟΥ ΜΑΝΩΛΑΚΟΥ

Ι ΤΡΟΥ — ΜΙΚΡΟΒΙΟΛΟΓΟΥ

Κολοκοτρώνη 52, Τηλ. 35--48 (Ἰσόγειον κλινικῆς Πούντζα).

Ὁ ἰατρὸς μικροβιολόγος κ. **Σπῦρος Μανωλάκος** καθιστᾶ γνωστὸν ὅτι, διακόψας τὴν συνεργασίαν μετὰ τοῦ φαρμακοποιοῦ— βιοχημικοῦ κ. Γεωργίου Σιγαλοῦ, ἐγκατέστησεν τὸ τελεῖως ἀνακαινισθὲν ἐργαστήριόν του ἐπὶ τῆς ὁδοῦ Κολοκοτρώνη 52 (ἰσόγειον κλινικῆς Πούντζα). **Τηλ. 33—00**

ΞΕΝΟΔΟΧΕΙΟΝ ΜΑΞΙΜ

ΜΑΞΙΜ

Ὑπὸ τὴν Διεύθυνσιν τοῦ συμπολίτου μας

ΣΤΑΥΡΟΥ ΚΩΝΣΤΑΝΤΟΠΟΥΛΟΥ

Κάτι ποὺ ἔλλειπε ἀπὸ τὴν συνοικίαν Ἰωάννου Μπράτσικα

Τὸ ὡραιότατο ἐξωχικὸ Κέντρον

ΜΑΣΚΩΤ

ΥΓΡΑΕΡΙΑ ΑΤΖΙΠ ΓΚΑΖ

ΑΝΤΙΠΡΟΣΩΠΕΙΑ ΠΑΤΡΩΝ

Γ. ΜΑΝΟΥΣΟΣ & Σ^{ΙΑ}

ΑΓ. ΑΝΔΡΕΟΥ 128 — ΤΗΛ. 21—54

Μαζὶ μὲ τὶς εὐχὲς μας γιὰ τὶς γιορτὲς τῶν Χριστουγέννων καὶ τοῦ Νέου Ἔτους, σᾶς προσφέρομεν

ΤΗΝ ΕΥΡΩΠΑΪΚΗΝ ΚΟΥΖΙΝΑΝ OLYMPIAGAS

ΣΕΣΤΩΝ

Κουζίνα OLYMPIAGS ρυθμιστὴν πιέσεως, ἐλαστικὸν σωλῆνα καὶ φιάλη ὑγραερίου τῶν **10** κιλῶν

ΟΛΑ ΜΑΖΙ ΔΡ. 600

ΕΠΩΦΕΛΗΘΗΤΕ ΤΗΣ ΕΥΚΑΙΡΙΑΣ ΠΟΥ ΣΑΣ ΠΑΡΕΧΕΙ

Η ΑΤΖΙΠ ΓΚΑΖ

ΠΛΑΚΕΣ ΕΚ ΜΠΕΤΟΝ

ΔΙΑΣΤΑΣΕΩΝ 50X50X5

ΛΕΥΚΕΣ ΚΑΙ ΕΓΧΡΩΜΕΣ

ΜΕΓΑΛΗΣ ΑΝΤΟΧΗΣ

Διὰ πλατείας, πεζοδρόμια ὡς καὶ ἐκ σμυρίδος τοιαῦται.

ΕΙΣ ΤΙΜΑΣ ΕΡΓΟΣΤΑΣΙΟΥ

ΓΕΩΡΓΙΟΣ ΠΑΝΤΕΛΗΣ

ΚΟΡΙΝΘΟΥ 22 - ΤΗΛ. 25-41 ΠΑΤΡΑΙ

Μιὰ θερμάστρα περιζήτητη!

- Μικρὴ τιμὴ - Μεγάλη ἀπόδοσις.
- Θερμαίνει - μαγειρεύει - κάνει οἰκονομία.
- Εἶναι κομψὴ καὶ εὔχρηστη.
- Καίει μὲ μπλὲ φλόγα, δὲν χρειάζεται «ξεκάπνισμα».

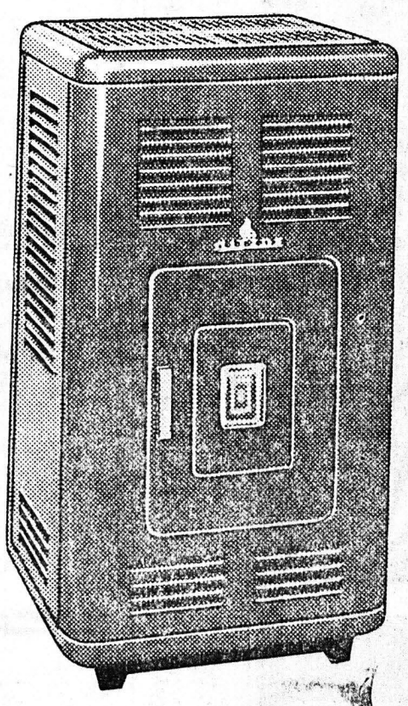

ΚΟΚΛΙΝ

Μ 35 - Δρχ. 2200

Μελετημένη γιὰ τὶς ἀνάγκες τῆς χώρας μας, ἔγινε ἡ ἀγαπημένη θερμάστρα τοῦ Ἑλληνικοῦ σπιτιοῦ. Ἔχει πολλὲς εὐκολίες χρήσεως καὶ ΠΛΑΚΑ ΜΑΓΕΙΡΕΥΜΑΤΟΣ. Ἐφοδιασθῆτε πρὶν ἐξαντληθοῦν. Ὑπάρχουν 4 ἀκόμη τύποι ΠΙΤΣΟΣ γιὰ ὅλη τὴν κλίμακα τῶν ἀναγκῶν.

ΖΗΤΗΣΑΤΕ ΚΑΤΑΛΟΓΟΝ

ΑΝΤΙΠΡΟΣΩΠΟ

ΑΡΓ. ΑΘΑΝΑΣΟΠΟΥΛΟΣ & ΑΝΔΡ. Ι. ΙΓΓΛΕΣΗΣ

ΠΑΤΡΕΩΣ 9 — ΠΑΤΡΑΙ—ΤΗΛ. 39—88

FORD - TAUNUS

OF GERMANY

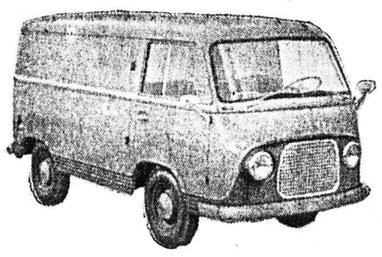

ΤΑ ΑΥΤΟΚΙΝΗΤΑ ΠΟΥ ΚΥΡΙΑΡΧΟΥΝ ΣΤΗ ΔΙΕΘΝΗ ΑΓΟΡΑ!

ΑΣΥΓΚΡΙΤΑ ΣΕ: ΟΙΚΟΝΟΜΙΑ — ΑΝΕΣΙ — ΑΝΤΟΧΗ

ΑΝΤΙΠΡΟΣΩΠΟΣ ΠΑΤΡΩΝ **ΔΗΜΟΣΘΕΝΗΣ ΚΑΡΑΤΖΑΣ** ΠΛΑΤΕΙΑ ΓΕΩΡΓΙΟΥ Α' ΑΡ. 1—ΤΗΛΕΦ. 37—59

ΑΕG Γιὰ ὅλες τὶς ἀνάγκες τοῦ σπιτιοῦ

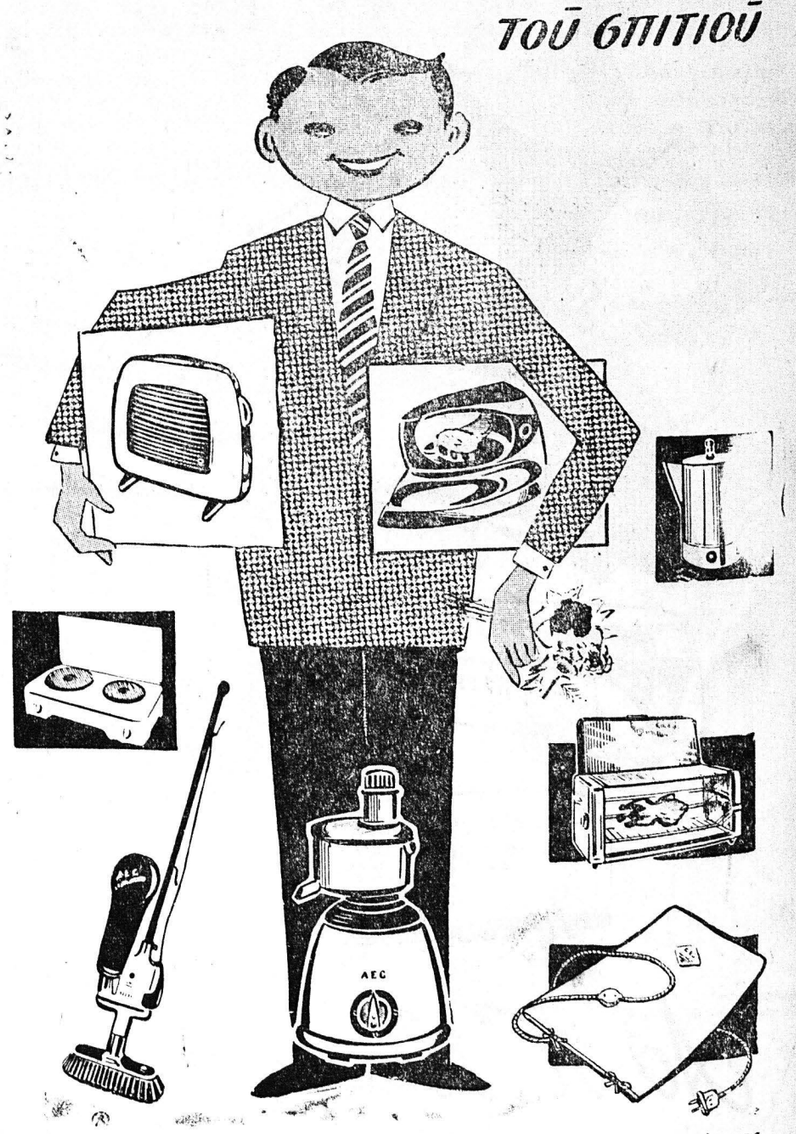

Ζητήσατε τα εἰς τὰ καλὰ καὶ σοβαρὰ καταστήματα

ΑΝΩΝ. ΕΛΛ. ΓΕΝΙΚΗ ΗΛΕΚΤΡΟΤΕΧΝΙΚΗ ΕΤΑΙΡΕΙΑ ΔΡΑΓΑΤΣΑΝΙΟΥ 6 Τηλ. 28 006 — 29.233 — 35.421

ΑΝΤΙΠΡΟΣΩΠΟΣ ΔΥΤΙΚΗΣ ΕΛΛΑΔΟΣ **Κ. ΜΙΧΑΗΛΙΔΗΣ**

— ΑΓΙΟΥ ΑΝΔΡΕΟΥ 61 — ΤΗΛ. 36—81 —ΠΑΤΡΑΙ —