ΚΟΙΝΩΝΙΚΑ

Διευθυντής ΑΛΕΚΟΣ Α ΒΡΗΣ
'Οδός Ζαΐμη 136'

Θεάματα

ΔΗΜΟΤΙΚΟΝ. Θίασος Ἔλσας Βεργῆ. Πέμπτη 27 'Απριλίου, «Χωρὶς ὀργή».

ΑΙΓΑΗ. Σήμερον 4-12 «Φρὰ Διάβολο», κατάλληλον.

ΑΣΤΥ. Σήμερον 4.15—12.15 «Νύχτες γεμάτες ἡδονὴ ἀκατάλληλον».

ΑΤΤΙΚΟΝ. Σήμερον 4.15—12.15 «Ὁ 'Ανήθικος» ἀκατάλληλον.

ΕΛΙΤ. Σήμερον 4—12 «Σάρκα καὶ αἷμα».

ΗΝΤΕΑΛ. Σήμερον 4.15—12.15 «Κάρμεν».

ΠΑΛΛΑΣ. Σήμερον 4—12. Δύο ἔργα. «Ὀργια Παρισινῆς Νυκτὸς» καὶ «Σουζούκι ἐναντίον κατασκόπων».

ΡΕΞ. Σήμερον 4.15—12.15 «Καὶ οἱ 7 ἦσαν ὑπέροχοι» ἀκατάλληλον.

ΦΑΡΜΑΚΕΙΑ ΝΥΚΤΟΣ

Τζουραμάνης Ε. Γεροκωστοπούλου 26, Κωνσταντοπούλου Α. 'Αγ. Ἀνδρέου 41.

ΦΑΡΜΑΚΕΙΑ Ι.Κ.Α.

Σαριφόπουλος Χαρ. πλατεῖα Ὁλυμπ. Καραμπᾶς Α. Γούναρη 52. Κωνσταντοπούλου Α. 'Αγ. 'Ανδρέου 1. Κουλαμπᾶς Λ. πλατεῖα Γεωργ. Α' Μακρυγέννη Κλ. Μαιζῶνος 117. Πρόδος Βλ. Γερμανοῦ 118, Γεωργοπούλου Κλ. Ὑψηλάντου 143.

ΙΑΤΡΟΙ

ΔΗΜ. ΒΛΑΔΙΜΗΡΟΣ ΣΤΕΦΑΝΙΔΗΣ 'Ορθοπεδικός—Χειρουργὸς διδάκτωρ τοῦ Πανεπιστημίου 'Αθηνῶν μετὰ σειρὰν ἐτῶν 'Επιμελητὴς τοῦ Ἀνθρωπείου Βούλας Ε.Ε.Σ. Ἐγκαταστάθη ἐν Πάτραις καὶ δέχεται ὁδὸς Κορίνθου ἀρ. 255, τηλέφωνον 50—05.

ΔΕΡΜΑΤΟΛΟΓΟΣ Ἰατρὸς Δ. Παπαδόπουλος. (Νοσήματα δέρματος γενικοῦ κεφαλῆς, ὀνύχων). 'Αποτρίχωσις. 'Ερμοῦ — Κανακάρη 118 τηλέφ. 30—61.

Τὸ 'Ακτινολογικὸν 'Εργαστήριον Δ. ΔΗΜΗΤΡΑΚΟΠΟΥΛΟΥ, μεταφέρθη Μαιζῶνος —Φιλοποίμενος ἀριθ. 34, ἐναντι Δικαστικοῦ Μεγάρου (Παλαιὸν Τμῆμα Μεταγωγῶν).

ΟΦΘΑΛΜΟΛΟΓΙΚΗ ΚΛΙΝΙΚΗ ΠΑΡΙΛΛΟΥ Ν ΤΖΑΒΑΛΑ χειρουργὸς ὀφθαλμιάτρου. Δέχεται καὶ χειρουργεῖ καθ' ἑκάστην, 'Ερμοῦ 55, τηλέφωνον 36—32'

Ὁ Ἰατρὸς κ. ΤΑΚΗΣ ΑΝΤΩΝΟΠΟΥΛΟΣ δέχεται εἰς τὸ Ἰατρεῖον του Κορίνθου 34. Τηλέφωνον 39—30.

ΓΕΡΑΣΙΜΟΣ Ν. ΑΡΒΑΝΙΤΑΚΗΣ Χειρουργὸς 'Οδοντίατρος Ὁδὸς Δ. Μιχαλακοπούλου 49 (πρῶην Ρήγα Φερραίου). Τηλ. 25—37

ΑΒΑΝ. ΤΙΜΟΣ ΠΑΠΑΔΗΜΗΤΡΙΟΥ Εἰδικὸς Παιδίατρος, ἐπὶ σειρὰν ἐτῶν ἐσωτερικὸς Ἰατρὸς Νοσοκομείου Παίδων «Ἁγλαΐα Κυριακοῦ» 'Αθηνῶν. Δέχεται 'Αγίου Νικολάου 41 Τηλ. 46—66 Πάτραι.

Ὁ Ἰατρὸς Μικροβιολόγος κ. ΧΡΗΣΤΟΣ ΚΑΛΤΑΣ δέχεται εἰς τὸ ἐργαστήριόν του Ἐλ. Βενιζέλου 98. τηλ. 22-03

ΕΙΔΙΚΟΣ ΠΑΘΟΛΟΓΟΣ ΚΑΡΔΙΟΛΟΓΟΣ Δρ. Σ. ΜΠΑΡΤΣΟΚΑΣ. Διδάκτωρ 'Εθνικοῦ Πανεπιστημίου. Δέχεται 'Αγ. Νικολάου 95 ΤΗΛΕΦΩΝΟΝ 23—10

Ὁ παθολόγος Ἰατρὸς κ. ΔΗΜ. ΒΑΛΑΣ εἰδικὸς ἐπὶ μακρὸν ἐκπαιδευθεὶς ἐν ταῖς 'Ηνωμένοις Πολιτείαις 'Αμερικῆς, δέχεται: Φιλοποίμενος 21—Πάτραι, τηλέφ. 55—32.

Ὁ Ἰατρὸς μικροβιολόγος κ. ΗΛΙΑΣ ΑΡΧΟΝΤΗΣ δέχεται εἰς τὸ ἐργαστήριόν του Καναγκάρη 126.

Τὰ 'Ακτινολογικὰ 'Εργαστήρια ἰατροῦ ΝΙΚ. Κ. ΣΤΑΜΠΟΥΛΟΠΟΥΛΟΥ ἀκτινολόγου. Τελευταίου τύπου ἐγκαταστάσεις ἀκτινολογικῶν μηχανημάτων τετραβαλβιδικῶν ΣΗΜΕΝΣ. Δέχεται Ρήγα Φερραίου 105 πρώην Κλινικὴ Κ. Σταμπουλοπούλου τηλ. 39—75.

Ἀγγελίαι

ΑΡΡΕΝΑ: Δημητρίου Βέρρα, Βασιλείου Παναγοπούλου, 'Ανδρέου Δημητροπούλου, Σταύρου Στεφανίδη, Δημητρίου Παναγιώτου, Θεοδώρου Θεοδωροπούλου, 'Αθανασίου Λεβεντοπούλου, 'Ηλία Σπαυρίδη, Χαραλάμπους Λουκάτου, Γεωργίου Γιαννοπούλου, Χρίστου Σπαθῆ, 'Ανδρέου Ντόκα, Νικολάου Κότση, Πέτρου Στραγαλινοῦ, Θεοδώρου Βουτσινᾶ, Χρήστου Χαλκίδη, Δημητρίου Γεωργοπούλου, Χρίστου Νικολακοπούλου.

ΑΠΩΛΕΙΑ: Παναγιώτου Παπακωνσταντοπούλου, Βασιλείου Παπαγιαννοπούλου, Λεωνίδα Μωροπούλου, Μιχαὴλ 'Ανδρεοπούλου, Θεοδώρου 'Αδαμοπούλου (δίδυμα), 'Αντωνίου 'Ανδρικοπούλου, 'Ανδρέου Παπανικόλα, Γεωργίου Ξυδιᾶ, Γεμρίου 'Αγγελάκη, Διονυσίου Νικολοπούλου, Παναγιώτου Λυμπεροπούλου, Γεωργίου Κορδᾶ, Κωνσταντίνου Σπαθῆ, Λεωνίδα Παπαλεξίου, Παναγιώτου Μωραΐτη, 'Ανδρέου Σολδάτου, 'Ανδρέου Λέοντος, Κωνσταντίνου 'Αραβαντινοῦ.

Γάμοι

Νικόλαος 'Ανατολάκης καὶ Μαρία Χατούπη, Πάτραι.

Χαράλαμπος Γιαννούλης, Πάτραι, 'Αθανασία Παναγιωτοπούλου, Κάτω 'Αχαΐα.

Δημήτριος Τζωρτζόπουλος, Πάτραι, Μαρία Κουτσούκου, Καλλιρρόη Μεσσηνίας.

Θεόδωρος Μαγκαφᾶς, Φλάμπουρα Ζακύνθου, Διατσέτα Γαλανοῦ, Κουβαλάτα Κεφαλληνίας.

'Αθανάσιος Ματσάκης καὶ Χαριτίνη Νικολακοπούλου, Κάτω 'Αχαΐα.

'Αγγελος Πετρομέλης, Νέα 'Υόρκη, 'Ελένη Εὐστρατιάδου, 'Αρδέα Πέλλης.

Δημήτριος Χαϊκάλης, Ζάκυνθος, Οὐρανία Παπαϊωάννου Πάτραι.

Μιχαὴλ Καρμίρης, Προάστιον, Καλλιόπη Ψαρρᾶ, Ματαράγκα Μεσολογγίου.

Βασίλειος Μαντζαδίνος, Ζήρια, Παρασκευὴ Σταματοπούλου, Πάτραι.

Γεράσιμος Κατριμπούζας, Φράγκα Πατρῶν, Γεωργία Χανδρινοῦ, Πάτραι

Νικόλαος Ρουμάνης, Ὕδρα, Παναγιώτα Σωτηροπούλου, 'Ακράτα.

Κυριάκος Καζάκος καὶ 'Αγγελική Λυμπεροπούλου Πάτραι.

Σπῆλιος Καμπούρης, Τσουκαλέϊκα, Γεωργία Κουβέλου, Ψαθόπυργος.

Νικόλαος Ψάχος, Γλαῦκος, 'Ανθὴ Οἰκονόμου, Ἄνω Κλειτορία.

Σωτήριος Σίμος καὶ 'Αθηνᾶ Λεβούδα, Πάτραι.

Παναγιώτης Γρηγορόπουλος καὶ 'Ιωάννα 'Αλεξανδράτου, Πάτραι.

'Αντώνιος 'Αντωνακόπουλος καὶ Μαρία Κατούντα, Πάτραι.

Θάνατοι

Νικόλαος Νικολόπουλος ἐτῶν 81, Εὐσταθία Κωτσοπούλου ἐτῶν 2, Βασιλικὴ Καλογεροπούλου, ἐτῶν 74, Εὐφροσύνη Στρατῆ, ἐτῶν 80, 'Εμμανουὴλ Κοτζαγιάννης ἐτῶν 85, Μαρία Κατσιφάρα ἐτῶν 10, Σταματούλα Γρηγοράτου, ἐτῶν 81, Εὐθύμιος 'Υφαντῆς, ἐτῶν 85, 'Ιωάννης Τσεκούρας, ἐτῶν 85, Χαράλαμπος Μπέλλας, δύο μηνῶν, 'Αλεξάνδρα Σακκογιάννη, ἐτῶν 60, Ζωὴ 'Αρβανιτάκη, ἐτῶν 80, Διονυσία Κουταβᾶ, ἐτῶν 56, Εἰρήνη Σοφιανοπούλου ἐτῶν 85, Δημήτριος Πυλαρινὸς ἐτῶν 68, Κωνσταντῖνος Τσινούκας, ἐτῶν 58, Γιαννούλα Παπαγιαννοπούλου, ἐτῶν 35.

'Η 26ετὶς ἀστυνόμος Τζέννυ Γκράουντελ καὶ ὁ 24ετὴς ἀστυνόμος Μάϊκ Στοὺελ «συνελήφθησαν» ὑπὸ συναδέλφων των μετὰ τὸν γάμον των, ποὺ ἔγινε εἰς τὸ Λονδῖνον, καὶ μεταφέρθησαν μὲ χειροπέδας εἰς τὴν... δεξίωσιν ποὺ ἐπκολούθησεν. 'Ανωτέρω, τὸ ζεῦγος τῶν νεονύμφων, μὲ χειδοπέδες ἐξέρχεται ἀπὸ τὸν ναὸν ὑπὸ τὴν τιμητικὴν ἁψῖδα ποὺ σχηματίζουν τὰ «κλόμπς» τῶν ἀστυνομικῶν, μετὰ τὴν τέλεσιν τοῦ γάμου.

ΠΑΛΛΑΣ

ΣΗΜΕΡΟΝ 4—12
2 ΕΡΓΑ 2

—1—

"Ενα ἔγκλημα ἀναστατώνει τὴν 'Αστυνομία.

ΟΡΓΙΑ ΠΑΡΙΣΙΝΗΣ ΝΥΚΤΟΣ

"Ενα ἀριστούργημα τοῦ γαλλικοῦ κινηματογράφου.

ΚΛΟΝΤΙΝ ΝΤΥΠΟΥΙ.

—2—

"Ενα ἀπόρρητο ἔγγραφο ἐκλάπη. "Αν δὲν βρεθῆ ἐντὸς 48 ὡρῶν ὁ κόσμος ἀπειλεῖται ἀπὸ πυρηνικὸ ἀφανισμό.

ΣΟΥΖΟΥΚΙ ΕΝΑΝΤΙΟΝ ΚΑΤΑΣΚΟΠΩΝ

Γαλλικὴ ὑπερπαραγωγὴ Μαΐου 1950.

ΖΑΝ ΤΙΕΛΜΑΝ

ΑΚΑΤΑΛΛΗΛΑ

ΑΤΤΙΚΟΝ

ΣΗΜΕΡΟΝ 4.15—12.15

ΕΛΙΤ ΣΗΜΕΡΟΝ 4 - 12

Μυστήριο —ἀγωνία—δρᾶμα ποὺ φέρνει τὴν ζάλη

"Ενας παράφορος ἐρωτικὸς συγκλονισμὸς ποὺ καταλήγει σὲ φοβερὸ ἔγκλημα.

'Αρχίζει παράξενα... καὶ τελειώνει μὲ χίλια ἐρωτηματικά

ΣΑΡΚΑ ΚΑΙ ΑΙΜΑ

"Ενα ἀστυνομικὸ δράμα μὲ τοὺς

ΧΑΡΝΤΥ ΚΡΟΥΓΚΕΡ— ΜΙΣΣΕΛΙΝ ΠΡΕΣΛ
ΣΤΑΝΛΕΪ ΜΠΕΚΕΡ

ARABELLA
Σημαίνει-προγματικότης

ΑΙΓΑΗ ΣΗΜΕΡΟΝ 4-12

Κατάλληλον

Οἱ σταυροφόροι τῆς παγκόσμιας χαρᾶς ΧΟΝΔΡΟΣ καὶ ΛΙΓΝΟΣ

ΦΡΑ ΔΙΑΒΟΛΟ

Ὑπερκωμῳδία ἀπεριγράπτων περιπετειῶν ΧΟΝΔΡΟΣ καὶ ΛΙΓΝΟΣ

ΝΤΕΑΛ ΣΗΜΕΡΟΝ 4.15-12.15

ΜΕΤΑΛΛΙΟΝ ΠΡΟΣ ΤΟΝ Κ. Γ. ΣΑΚΕΛΛΑΡΟΠΟΥΛΟΝ

ΜΕΣΟΛΟΓΓΙΟΝ. Ὁ Δήμαρχος Μεσολογγίου κ. Χρ. Εὐαγγελᾶτος ἀπένειμε κατὰ τὴν διάρκειαν εἰδικῆς τελετῆς εἰς τὴν αἴθουσαν τοῦ Δημαρχείου εἰς τὸν Γενικὸν Γραμματέα τοῦ Ὑπουργείου Δημοσίων Ἔργων κ. Γ. Σακελλαρόπουλον τὸ Χρυσοῦν Μετάλλιον τῆς 'Ιερᾶς Πόλεως τοῦ Μεσολογγίου εἰς ἀναγνώρισιν τῶν πρὸς τὴν πόλιν καὶ γενικώτερον τὴν χώραν ὑπηρεσιῶν του.

ΠΩΛΕΙΤΑΙ Βέσπα εἰς ἄριστην κατάστασιν, μὲ εὐκολίας πληρωμῆς. Πληροφορίαι παρ' ἡμῖν.

ΑΣΤΥ

ΣΗΜΕΡΟΝ 4.15—12.15

'Ο Εὐρωπαϊκὸς κινηματογράφος παρουσιάζει τὸ πιὸ τολμηρὸ καὶ πιὸ ρεαλιστικὸ ἔργο στὴν ἱστορία τῶν θεαμάτων.

Πίσω ἀπ' τὰ παρασκήνια τῆς Ντροπῆς!

"Ολο ἀποκαλύψεις καὶ θεότρελλα στριπ—τήζ.

ΝΥΧΤΕΣ ΓΕΜΑΤΕΣ ΗΔΟΝΗ

ΧΙΑΝΤΕ ΖΕΣΣΑΝ
ΜΑΡΙΑ ΚΡΑΣΝΑ
ΑΚΑΤΑΛΛΗΛΟΝ

ΡΕΞ

ΣΗΜΕΡΟΝ 4.15—12.15

'Επὶ τέλους ἡ ταινία ποὺ περιμένει ὅλος ὁ κόσμος.
Μὴ στερήσετε ἀπὸ τὸν ἑαυτόν σας τὸ πιὸ «Δυναμικὸ» δῶρο παραγωγῆς 1961.

ΚΑΙ ΟΙ 7 ΗΣΑΝ ΥΠΕΡΟΧΟΙ

ΕΓΧΡΩΜΟΝ— ΣΙΝΕΜΑΣΚΟΠ
Μὲ τὶς πιὸ ὑπέροχες μορφὲς τῆς 7ης τέχνης.
ΓΙΟΥΛ ΜΠΡΙΝΝΕΡ
ΤΖΩΝ ΣΤΑΡΤΖΕΣ
ΑΚΑΤΑΛΛΗΛΟΝ

ΝΕΟΙ ΔΙΣΚΟΙ

Τακτικαὶ παραλαβαὶ νέων ΔΙΣΚΩΝ σὲ ΛΑΪΚΑ—ΔΗΜΟΤΙΚΑ καὶ ΕΥΡΩΠΑΪΚΑ Κατραγούδια.
ΡΑΠΤΟΜΗΧΑΝΑΙ: Ποδοκίνητοι πολυτελείας κεντήματος καὶ ραψίματος μὲ 36 δόσεις σὲ καταπληκτικὲς τιμές.
ΡΑΔΙΟΦΩΝΑ μαγνητόφωνα, ἠλεκτρόφωνα, πίκ—ἀπ καὶ χίλια ἄλλα εἴδη.
'Αγοραί, πωλήσεις καὶ ἀνταλλαγαί

Φ. ΣΠΗΛΙΩΤΟΠΟΥΛΟΣ
Γεροκωστοπούλου 33
Κάτωθι Β' 'Αστυν. Τμήματος
Τηλέφωνον 32—34

'Ενῶ αὐξάνεται συνεχῶς ἡ παραγωγὴ των

Η ΒΙΟΜΗΧΑΝΙΑ ΑΥΤΟΚΙΝΗΤΩΝ ΕΙΣ ΑΜΕΡΙΚΗΝ ΚΑΙ Η ΕΠΙΔΡΑΣΙΣ ΤΩΝ ΕΙΣ ΤΗΝ ΟΙΚΟΝΟΜΙΑΝ ΤΗΣ ΧΩΡΑΣ

74 ἑκατομμύρια ὀχήματα κυκλοφορούν εἰς 'Ηνωμένας Πολιτείας

ΟΥΑΣΙΓΚΤΩΝ. Πρὸ 50ετίας ὅταν ὀλιγώτερα ἀπὸ 200.000 αὐτοκίνητα ἐκινοῦντο εἰς τοὺς χαλασμένους καὶ ἀκαθάρτους δρόμους τῆς 'Αμερικῆς, μερικοὶ οἰκονομολόγοι διεκήρυσσον ὅτι ἡ βιομηχανία αὐτοκινήτων ἔφθασεν εἰς τὴν κορυφὴν τῆς παραγωγῆς. Ἐλάχιστα ἀντελήφθησαν ἀπὸ τὴν τρομακτικὴν ἐπίδρασιν ποὺ θὰ εἶχε εἰς τὴν Οἰκονομίαν τῆς χώρας.

Σήμερον περὶ τὰ 74 ἑκατομμύρια ὀχήματα, κινούμενα μὲ μηχανήν, κυκλοφοροῦν εἰς τὴν 'Αμερικὴν ἐξ ὧν 61 ἑκατομμύρια ἐπιβατικὰ καὶ 12 ἑκατομμύρια φορτηγά. Τὸ 1959, π.χ. αἱ πωλήσεις τῶν ἐργοστασίων εἰς αὐτοκίνητα ἀνῆλθον εἰς 6.728.644 μονάδας ἐξ ὧν τὰ 5,591.243 ἐπιβατικά. 'Η ὅλη ἀξία των ἦτο 12,8 δισεκατομμύρια δολλάρια. 'Η ἀξία τῶν ἀνταλλακτικῶν κλπ. ἦτο 2,2 δισεκατομμύρια δολλάρια.

'Η ἐτησία κατανάλωσις πρώτων ὑλῶν τῆς βιομηχανίας αὐτοκινήτων εἶναι καταπληκτική. Χρησιμοποιεῖ τὸ 17% τοῦ ὅλου χάλυβος τοῦ παραγομένου εἰς τὴν 'Αμερικήν, τὸ 48% τοῦ σφυρηλατησίμου σιδήρου, τὸ 63% τοῦ ἐλαστικοῦ, τὸ 42% τοῦ μολύβδου, τὸ 60% τῶν δερμάτων ἐπενδύσεως καὶ τὸ 70% τῆς κατειργασμένης ὑάλου. Γενικῶς ὅλαι αἱ πρῶται ὕλαι χρησιμοποιοῦνται κατὰ τὸν ἕνα ἢ ἄλλον τρόπον εἰς τὴν βιομηχανίαν αὐτήν.

Οἱ εἰδικοὶ λέγουν ὅτι περὶ τὰ 10 ἑκατομμύρια ἄτομα ἢ τὸ ἓν ἕβδομον τῆς ἐργατικῆς δυνάμεως ἐργάζεται εἰς ἐπιχείρησιν ἔχουσαν σχέσιν μὲ τὸ αὐτοκίνητον.

789.827 ἐργάζονται εἰς τὴν παραγωγὴν αὐτοκινήτων καὶ ἀνταλλακτικῶν, 293.897 εἰς τὴν βιομηχανίαν ἀργοῦ καὶ διϋλισμένου πετρελαίου, 2.023.190 εἰς τὰς πωλήσεις καὶ ἐξυπηρέτησιν τοῦ αὐτοκινήτου, 493.080 εἰς τοὺς κρατικοὺς καὶ κοινοτικοὺς δρόμους, 6.564.424 ὁδηγοὶ φορτηγῶν κ.λ.π. τῶν φορτηγῶν αὐτοκινήτων καὶ 301.733 εἰς τὰ λεωφορεῖα καὶ ταξί.

'Εκτὸς τῶν βασικῶν ἀγορῶν —χάλυβ, ἐλαστικόν, ὕαλος, ὑλικὰ παραγωγῆς καὶ συναρμολογήσεως, αἱ βιομηχανίαι αὐτοκινήτων ἀγοράζουν ἐπίσης «περίεργα» εἴδη ὅπως ἁλεσμένας ναρυφὰς ἀραβοσίτου ποὺ χρησιμοποιεῖται ὡς βάσις συνθετικοῦ στιλβώσεως, καθαριστὰς πίπας

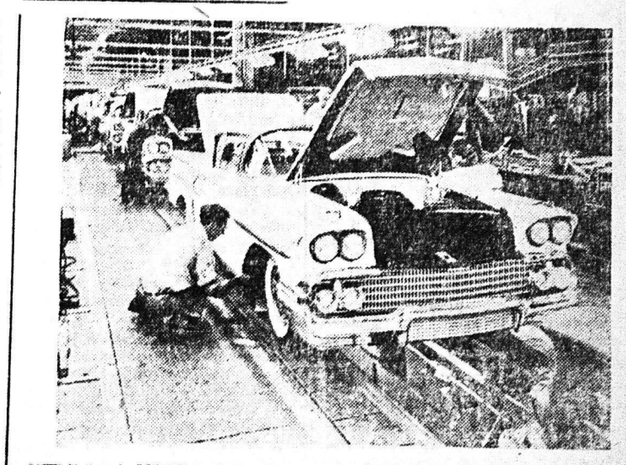

'Εδῶ εἶναι τὸ τέλος τῆς γραμμῆς συναρμολογήσεως «τῶν αὐτοκινήτων τῆς 'Εταιρείας Τζένεραλ Μότορς, εἰς Ντητρόϊτ, Μίσιγκαν, τὰ αὐτοκίνητα εἶναι ἕτοιμα πλέον πρὸς πώλησιν.

διὰ τὸν καθορισμὸν τῶν μικροσκοπικῶν ὀπῶν, λάμας ξυρίσματος διὰ κοπὴν ἀπομονωτικῆς ὕλης, «Μπιμπὸ» διὰ τὴν ἀποκάλυψιν ὡρισμένων μερῶν καθὼς κινοῦνται κατὰ τὴν βολὴν μὲ «πιστόλι», ρετσινόλαδον ὡς συστατικὸν στοιχεῖον τῶν ὑγρῶν τῶν φρένων καὶ ἴνας κάκτου ποὺ χρησιμοποιοῦνται εἰς τοὺς καθαριστὰς ἀέρος. Ὑπάρχουν περὶ τοὺς 193.000 σταθμοὶ ἀνεφοδιασμοῦ εἰς βενζίνην κ.λ.π. ποὺ πωλοῦν δισεκατομμύρια γαλλόνια τὸ ἔτος—τὸ παρελθὸν ἔτος ἐπωλήθησαν περὶ τὰ 55 δισεκατομμύρια.

ΤΑ ΑΙΤΗΜΑΤΑ ΤΩΝ ΔΗΜΟΣ. ΥΠΑΛΛΗΛΩΝ

'Η ΑΔΕΔΥ, δι' ἀνακοινώσεώς της πρὸς τὰς κατὰ τόπους 'Οργανώσεις τῶν Συνταξιούχων καὶ ἐν ἐνεργείᾳ Δημ. ὑπαλλήλων καὶ τῶν Ν. Π. Δ.Δ., καλεῖ αὐτὰς νὰ τελοῦν ἐν ἐπιφυλακῇ πρὸς ἀνάληψιν ἀγῶνος ἐπιλύσεως τῶν αἰτημάτων των ἤτοι τῆς ἀποδοχῆς ὑπὸ τῆς κυβερνήσεως τῆς 35ετίας διὰ τοὺς ἀνωτάτους, τῆς καταβολῆς τοῦ ὑπολοίπου τῆς αὐξήσεως συντάξεως καὶ μισθῶν τὴν 1—7—61, τῆς ὄρσεως τῶν ἀδίκων τοῦ Νόμου 1854)51, τῆς ἴσης μεταχειρίσεως πρὸς τοὺς Δημ. ὑπαλλήλους τῶν συν)χων καὶ τῶν Ν. Π.Δ.Δ. καὶ τῆς διὰ νόμου κατοχυρώσεως τῶν ὅσων ὑπεβλήθησαν εἰς τὴν κυβέρνησιν διὰ τοῦ πανδημοσιοϋπαλληλικοῦ Συνεδρίου τῆς 15—1—1961.

Κατὰ τὴν πρώτην ἐκδήλωσιν τοῦ ἀγῶνος θὰ ζητήσῃ τὴν ἐφαρμογὴν τοῦ νέου της μισθολογίου, τὴν οἰκονομικὴν ἐνίσχυσιν τῶν Μ.Τ.Π.Υ. καὶ Τ.Π.Δ.Υ., τὴν ἐπεκτασιν γενικῶς τῶν τριετιῶν, τὴν ἴσην μεταχείρισιν τῶν παλαιοτέρων συνταξιούχων ἐκπαιδευτικῶν, διοικητικῶν, δικαστικῶν, δασονόμων κ.λ.π. πρὸς τοὺς ἐν ἐξερχομένους, τὴν ἐπέκτασιν τῆς Ἰατρικῆς περιθάλψεως καὶ τὴν ἀπλοῦστευσιν ταύτης διὰ βιβλιαρίου ἀσθενείας.

Πρὸς συντονισμὸν τοῦ ἀγῶνος τούτου συνεστήθη καὶ ἰδία 16μελὴς ὀργανωτικὴ 'Επιτροπὴ ἐν 'Αθήναις ὑπὸ τὴν προεδρίαν τοῦ ἀντιστρατήγου κ. Κ. Ματάλα, προέδρου τῶν ἀποστράτων, μὲ σκοπὸν τὴν ὁμοδύναμον κινητοποίησιν ὅλων πρὸς ἐξουδετέρωσιν τῆς ἀντιδράσεως τῆς, ὡς τονίζεται προερχομένης ἐκ τῶν 2.000 Μανδαρίνων Α1 ἐν Πάτραις 'Οργανώσεις τῶν πολιτικῶν, στρατιωτικῶν καὶ ἀστυνομικῶν συνταξιούχων προετοιμάζονται διὰ τὴν μεγάλην συγκέντρωσιν τῶν μελῶν των εὐθὺς ὡς δοθῇ τὸ σύνθημα ἐνάρξεως τοῦ ἀγῶνος τούτου τῆς ἐπιβιώσεως τῶν οἰκογενειῶν των.

ΔΙΚΗΓΟΡΟΥ
ΗΛΙΑ ΠΑΠΑΣΤΕΡΙΟΠΟΥΛΟΥ
Η ΔΙΚΗ

ΤΟΥ ΚΑΡΑΪ·ΣΚΑΚΗ

"Ενα κείμενο ραδιουργιῶν, συκοφαντιῶν καὶ πολιτικῶν παρασκηνίων μὲ σκοπὸ τὴν ἐπὶ προδοσίᾳ καταδίκην τοῦ Καραϊσκάκη εἰς ἰσόβιον ἐκτόπισιν. Σελίδες 300.
Πωλεῖται εἰς ὅλα τὰ βιβλιοπωλεῖα.

ΘΕΛΕΤΕ ΜΙΑ ΜΠΥΡΑ ΔΡΟΣΕΡΗ; ΘΕΛΕΤΕ; νὰ δοκιμάσετε ἐκλεκτούς μεζέδες; ΕΛΑΤΕ ΕΙΣ ΤΟ ΑΘΗΝΑΪΚΟΝ
Ρήγα Φερραίου 36 — Τηλ. 53—55

"ΤΑΣΗΣ ΠΟΜΟΝΗΣ"
ΕΠΙΓΡΑΦΕΣ ἐκ πλαστικῆς ὕλης, φωσφόρου, ἀνάγλυφα συνήθη. Διακοσμήσεις ἐκ πλαστικῶν χρωμάτων κ.λ.π., οἰκιῶν, καταστημάτων. Διακοσμήσεις τέμπλεων ναῶν, ἁγιογραφήσεις σημαιῶν Συλλόγων.
Μαιζῶνος 63α ΠΑΤΡΑΙ

ΔΗΜΟΤΙΚΟΝ ΘΕΑΤΡΟΝ
ΘΙΑΣΟΣ
ΕΛΣΑΣ ΒΕΡΓΗ
ΠΕΜΠΤΗ
27 'Απριλίου — 2 Μαΐου
Τὸ ἀριστούργημα τῆς 'Αγγλίδος συγγραφέως ΣΑΡΛΟΤ ΧΑΣΤΙΓΚΣ (ΜΠΟΝΑΒΕΝΤΣΟΥΡ)
ΧΩΡΙΣ ΟΡΓΗ
ΣΥΜΠΡΑΞΙΣ Θ. ΜΟΡΙΔΗ
"Οπως ἐπέχθησαν εἰς 'Αθήνας, αἱ 200 θριαμβευτικαὶ παραστάσεις μὲ τὴν ἴδια φροντίδα, σκηνικὰ κοστούμια, φωτιστικά, μουσικὴ κλπ.
ΧΩΡΙΣ ΟΡΓΗ
'Η μεγαλύτερη ἐπιτυχία τῆς χρονιᾶς
Οἱ καλύτερες κριτικὲς
Προπωλοῦνται εἰσιτήρια δι' ὅλας τὰς παραστάσεις εἰς τὸ Ταμεῖον τοῦ Θεάτρου. Τηλέφωνον 36 13.

ARABELLA
Σημαίνει ὄνειρο

ΦΕΛΙΖΟΛ Α.Ε.
ΜΟΝΩΤΙΚΑ - ΔΟΜΙΚΑ ΥΛΙΚΑ
'Αντιπρόσωπος
Κ. ΜΙΧΑΗΛΙΔΗΣ
ΑΓ. ΑΝΔΡΕΟΥ 61 — ΤΗΛ. 36 — 81 ΠΑΤΡΑΙ

ΤΟ ΙΝΣΤΙΤΟΥΤΟ ΑΙΣΘΗΤΙΚΗΣ
ΚΟΥΛΑΣ ΡΟΔΟΠΟΥΛΟΥ
Αἰσθητικοῦ VISAGISTE μετεφέρθη ἐκ τῆς πολυκατοικίας Παπασπυροπούλου Ὑψηλῶν 'Αλωνίων, εἰς τὴν πολυκατοικίαν Γκολφινοπούλου ἐπὶ τῶν ὁδῶν Γούναρη — Κανακάρη 4ος ὄροφος ἔναντι ΟΤΕ. Τηλ. 52—12.