ΕΞΑΣΕΛΙΔΟΣ

ΕΘΝΙΚΟΣ ΚΗΡΥΞ

ΠΟΛΙΤΙΚΗ ΚΑΙ ΕΙΔΗΣΕΟΓΡΑΦΙΚΗ ΕΦΗΜΕΡΙΣ ΠΑΤΡΩΝ

ΔΡΥΤΗΣ: ΑΝΔΡΕΑΣ ΒΡΗΣ
ΡΑΦΕΙΑ — ΤΥΠΟΓΡΑΦΕΙΑ
ΟΣ ΓΕΡΟΚΩΣΤΟΠΟΥΛΟΥ 30
ΘΜΟΣ ΤΗΛΕΦΩΝΟΥ 23 —84
Η ΦΥΛΛΟΥ δραχμαί 1.50

ΔΕΥΤΕΡΑ
26 ΙΟΥΝΙΟΥ 1961
Ἀνατολή Ἡλίου 5.07' Δύσις 7.48'
ΔΑΥΙΔ ΘΕΣΣΑΛΟΝΙΚΗΣ

ΠΕΡΙΟΔΟΣ ΔΕΥΤΕΡΑ
Ἔτος 27ον Ἀριθμὸς φύλλου 1801

ΧΑΡΙΣ ΕΙΣ ΤΗΝ ΑΝΤΙΔΡΑΣΙΝ ΤΩΝ ΗΝΩΜ. ΠΟΛΙΤΕΙΩΝ

ΥΦΕΣΙΣ ΚΑΙ ΠΑΛΙΝ ΕΙΣ ΤΑΣ ΔΙΕΘΝΕΙΣ ΣΧΕΣΕΙΣ

Ο ΚΡΟΥΣΤΣΕΦ ΑΝΑΚΑΛΕΙ ΤΑ ΤΕΛΕΣΙΓΡΑΦΑ

ΝΟΝ 26.— Τηλεγραφήματα ...ύγκων ἀναφέρουν, ὅτι ἀντι... τῶν Κυβερνήσεων Ἀγγλί... Ἑλλάς καὶ Δυτικῆς Γερμανίας ...θῶν σήμερον ἐκεῖ μετά ...ρινοῦ ὑφυπουργοῦ Ἐξωτε... ...ικοῦ ἐπὶ τῶν Εὐρωπαϊκῶν ζητημάτων, προκειμένου νὰ ἐξετάσουν τὴν θέσιν τὴν ὁποίαν θὰ πρέπει νὰ τηρήσῃ ἡ Δύσις, εἰς ἀπάντησιν τοῦ ὑπομνήματος τοῦ Ρώσσου πρωθυπουργοῦ κ. Κρουστσεφ τοῦ περιέχοντος τὰς γνωστὰς ἀπειλὰς διὰ τὴν ὑπογραφὴν χωριστῆς συνθήκης εἰρήνης μὲ τὴν Ἀνατολικὴν Γερμανίαν καὶ τὴν μετατροπὴν τοῦ Βερολίνου εἰς ἐλευθέραν πόλιν.

Ἐν τῷ μεταξύ, πληροφορίαι ἐκ Μόσχας ἀναφέρουν, ὅτι τόσον ὁ κ. Κρουστσεφ, ὅσον καὶ ἄλλοι Ρῶσσοι ἐπίσημοι, ἀντιληφθέντες ὅτι ὁ ἀπειλητικὸς λόγος τοῦ κ. Κρουστσεφ ὄχι μόνον δὲν κατεπτόησε τὴν Ἀμερικανικὴν Κυβέρνησιν, ἀλλά, ἀπεναντίας, ἐδημιούργησεν εἰς τὴν διεθνῆ Κοινὴν Γνώμην τὴν ἐντύπωσιν ὅτι ἡ Ρωσσία διακατέχεται ὑπὸ πολεμικῶν προθέσεων, ἤλλαξαν αἰφνιδίως τακτικὴν καὶ τονίζουν πλέον ὅτι παρηρμηνευθησαν οἱ λόγοι τοῦ Ρώσσου πρωθυπουργοῦ, ὁ ὁποῖος οὐδέποτε ἀπηύθυνε τελεσίγραφον διὰ τὸ Βερολίνον ἢ διετύπωσεν οἱανδήποτε ἀπειλὴν κατὰ τῆς Δύσεως. Ρῶσσος ἐπίσημος, πράγματι, ἐν τῇ προσπαθείᾳ του νὰ μειώσῃ τὴν προκληθεῖσαν ἀντίδρασιν ἐκ τοῦ λόγου τοῦ κ. Κρουστσεφ, εὗρε εὐκαιρίαν ἐκ τοῦ λόγου τοῦ Ἀμερικανοῦ ὑπουργοῦ τῶν Ἐξωτερικῶν κ. Ράσκ καὶ ἐδήλωσεν, ὅτι πολὺ ὀρθῶς οὗτος ὡμίλησε μετριοπαθῶς καὶ ἀπέφυγε νὰ θεωρήσῃ τὸν λόγον τοῦ Σοβιετικοῦ πρωθυπουργοῦ ὡς ἀπειλητικόν.

Ἐν τῷ μεταξύ, ὁ ἐπὶ τοῦ Τύπου ἐκπρόσωπος τοῦ Λευκοῦ Οἴκου κ. Σάλιγκερ ἐδήλωσεν, ὅτι, ἂν εἰς Ἡνωμένας Πολιτείας καὶ ὁλόκληρον τὴν Δύσιν ὑπάρχῃ καχυποψία ὅσον ἀφορᾷ τὰς πραγματικὰς προθέσεις τῆς Σοβιετικῆς Ἑνώσεως, τοῦτο ὀφείλεται εἰς τὴν μυστικότητα ἡ ὁποία τηρεῖται εἰς τὴν χώραν αὐτήν, μὲ ἀποτέλεσμα νὰ διατυπωθοῦν ἀμφιβολίαι ἀκόμη καὶ περὶ τοῦ ἂν ὁ Γκαγκάριν ἐπέταξεν εἰς τὸ διάστημα.

Γενικώτερον, οἱ διπλωματικοὶ παρατηρηταὶ πιστεύουν, ὅτι ἡ Ρωσσία δὲν ἐπιζητεῖ τὸν πόλεμον καὶ ὅτι αἱ ἐκάστοτε διατυπούμεναι ἀπειλαὶ της οὐδέποτε θὰ ὁδηγήσουν εἰς ῥῆξιν, διότι πάντοτε θὰ ἀνακαλοῦνται, ἔστω καὶ τὴν τελευταίαν στιγμήν.

Ἐν προκειμένῳ, μάλιστα, ἐναι χαρακτηριστικόν, ὅτι ὁ ἴδιος ὁ κ. Κρουστσεφ, ὁμιλῶν εἰς Καζακστάν, ἐδήλωσεν, ὅτι ἡ Ρωσσία ἐπιθυμεῖ μὲν ἕνα γενικὸν καὶ πλήρη ἀφοπλισμόν, ὅπως καὶ τὴν ἐπίλυσιν τοῦ προβλήματος τοῦ Βερολίνου, πλὴν ὅμως οὐτῆν φορὰν ἀπέφυγε νὰ θέσῃ προθεσμίας διὰ τὸ Βερολίνον καὶ παρέλειψε τὴν φράσιν, ὅτι ἡ χωριστὴ συνθήκη εἰρήνης μὲ τὴν Ἀνατολικὴν Γερμανίαν θὰ ὑπογραφῇ μέχρι τέλους τοῦ τρέχοντος ἔτους, ἐν ἀντιθέσει πρὸς ὅσα εἶπε μόλις πρὸ τριῶν ἡμερῶν, φέρων μάλιστα καὶ στολὴν στρατηγοῦ.

ΝΙΚΗΤΑ ΚΡΟΥΣΤΣΕΦ: Τὰ τελεσίγραφα ἀνακαλοῦνται

ΠΕΡΙ ΤΑ ΓΕΓΟΝΟΤΑ

...Ε ΚΑΙ ΟΥΣΙΑ

...ο κ. Παπανδρέου εἰς τὴν ..., ὅτι ἡ κυβέρνησις παρέλαβεν ...Κόσμον Ἑλληνικὴν καὶ τὴν κα... Ἑλληνοτουρκικήν. Ὡς σχῆ...λογον ἡ φράσις ὑπῆρξε θαυμα...ὡς ἀσάτα ὅμως μηδὲν Διὰ δύο ...Πρῶτον διότι ἡ Κύπρος ἦτο ...ἀπὸ δηλαδὴ ἐτέλει ὑπὸ ἀγγλι...κατάστασιν καὶ δὴ στυγνὴν καὶ ...ον διότι ἕνα θέμα δὲν πρέπει ...ἀνατεθῇ ποτὲ μεμονωμένως, ἀλλὰ ...ἐν πλαισίᾳ καὶ τῶν λοιπῶν ἐλ... καὶ διεθνῶν προβλημάτων. ...ἐκείνου δὲ καὶ ἐνθυμηθῇ καὶ νὰ ...ἀρχῇ ὁ ἐπιφανὴς συμπολίτης, ...Ἑλληνικὴ κυβέρνησις εἶχε νὰ ...πολιτικὴν τότε ὅλην τὴν ἐπι...ἐκείνων πονηρίαν καὶ κακίαν ...ἀγκοῦς Ἀλβιώνος, ἀποτέλεσμα ...ἦτο, νὰ ἀπειλῇ ἡ κα... ὄχι μόνον τῆς Κύπρου, ...ἀλλὰ καὶ τῆς Ἑλλάδος. Ἂν συνεπῶς ...ἔλεγεν ὅτι ἡ Κύπρος κατέστη ...ἀπαρακμὴ, πῶς νομίζει ὁ ...ὁ ὁμιλητὴς ὅτι τοῦτο θὰ ἀπεφεύ...Ἔπρεπε νὰ δεχθῇ μήπως ἡ ...τὴν θυσίαν τῆς καταστροφῆς ...ἐπὶ τελευταίᾳ ἀναλύσει: Ἀ...ὁ γνωστὸν ὅτι ἡ δοθεῖσα λύ...ἔργον τῶν Βρετανῶν, οἱ ὁ... μὲ τὸ μέρος των τὴν δύ... ὅτι περὶ αὐτῶν οὐδὲ λέξιν ...ἐξύπτιμος ἀρχηγὸς τοῦ Δη...Κέντρου;

...ΝΑ ΑΙΤΗΜΑ

...ν λέγεται ὅτι εὑρισκόμεθα ...ποιήσεως καὶ ἄλλων αἰ... τῆς δημοσιοϋπαλληλικῆς τά... ὅτι ὄχι μόνον ἡ ΑΔΕ... καὶ ἡ Κυβέρνησις θὰ δώ...τὴν φορὰν πρωταρχικὴν ...εἰς τὴν ἐπὶ τέλους, ἐπίλυ... ἀξιώματος τῶν ἐκτάκτων δημο...ὑπαλλήλων. Ἀποτελεῖ δὲ σημει...ἐφικνὰν νὰ γίνεται χρῆσις τῆς ...ἐκτάκτου ὑπαλλήλου, ὅταν ...γνωστόν, ὅτι ὡρισμένοι ἐξ αὐ...ἀρετῶν καὶ δὴ ἀποδοτικῶς καὶ ...ἀπὸ 15ετίας καὶ πλέον. ...καιρὸς λοιπὸν νὰ ἱκανοποιηθῇ ...τῆς μονιμοποιήσεως τῶν ἐ...ὑπαλλήλων, πολλῷ μᾶλλον ...κατὰ κανόνα πρόκειται περ...ἐκείνων ἱκανοτάτων ὑπαλλή...ὁποῖοι, ἀκριβῶς διὰ τοῦτο, ...προσωθῇ ἀκόμη καὶ εἰς λε...ἀπαιτούσας προσόντα πολ...ἀρτῶν νὰ σημειωθῇ ὅτι ἐπι...ταυτοχρόνως καὶ ἡ τακτο...τῆς μισθολογικῆς τωνθέσε...ἐἶναι δημόσιοι ὑπάλληλοι, ...καὶ ἐκτακτοι, νὰ λαμβάνουν ἀ...μικροτέρας καὶ αὐτῶν τῶν ...στριῶν, ἀπαράδεκτον.

...Ν ΚΑΛΟΝ

...μεθα τὴν ὑποχρέωσιν νὰ ...ομεν διὰ μίαν ἀκόμη φορὰν ...συναγρηγόρας εἰς τὸν Διοικη...τοῦ ἀξιωματικοῦ τῆς Του...Ἀστυνομίας διὰ τὸ γεγονός, ...ἐκ τῆς ἐνεργείας των, πολ...ἀτῶν καὶκαταστημάτων προ...ἐξαιρέζονται τὰς τελευταίας ...μὲ ἀποτέλεσμα ἡ πόλις νὰ ...ἐπιτρεπεστέρα. Ἐννο...ἡ θερμαὶ εὐχαριστίαι ἀνή...εἰς τοὺς ἰδιοκτήτας τῶν κτι...ὧν οἱ ὁποῖοι, ὡς διαπιστοῦ...ἱκανοποίησιν, προθύμως σπεύ...ἀπέδωσαν εἰς τὴν καλὴν του...ἐμφάνισιν τῶν Πατρῶν.

...ΝΟΣ ΣΥΜΠΟΛΙΤΗΣ

...ἐρεύνησις τοῦ συμπολίτου βι...Γεωργίου Σιγαλοῦ ὡς δι...τῆς μικτῆς Ἰατρικῆς καὶ ...Σχολῆς, τῶν Γαλλι...ἐπιστημίων τοῦ Αἴξ καὶ τῆς ...καὶ Μασσαλίας διὰ με...αὐτοῦ ἐπὶ τῶν ἀναιμιῶν, ἥτις ...ἀπορίσθη ὡς πρωτότυπος καὶ ...διαφέρουσα δὲν τιμᾷ ...τὸν ἐκλεκτὸν ἐπιστήμονα, ἀλλὰ ...τὴν πόλιν. Ὁ «Ἐθνικὸς Κῆρυξ» ...ἀπὸ τὸν κ. Σιγαλοῦν τὰ ...θερμὰ του συγχαρητήρια καὶ ...ἐκφράζει παραιτέρω προόδους ἐπὶ ...τῷ τῆς Ἐπιστήμης.

...ΗΕΟΝ ΔΑΝΕΙΟΝ

...ἐντὸς μιᾶς καὶ μόνης ἑβδο...αἱ προεγγραφαὶ ἔχουν καλύ...213 τοῦ νέου ὁμολογιακοῦ δα...τῆς ΔΕΗ τῶν 500 ἑκατομμυ...δραχμῶν εἶναι περιττὸν νὰ ἐρ...ἀπαντήσῃ τὸ μέγεθος τῆς ἀπολύ...ἐπιστοσύνης τὴν ὁποίαν ὁ ἑλλη...λαὸς τρέφει πρὸς τὴν Δημο...αὐτὴν Ἐπιχείρησιν, τὸν μονα...τῶν οἰκονομικῶν γίγαντα τῆς ...Καὶ εἶναι ὡσαύτως περιττὴ ...ἐξαρσις δοθέντος ὅτι ὄχι μό...ἀλλὰ πάντοτε ὁ ἑλληνικὸς ...ἀλάθητον κριτήριόν του ...περίβη πάντοτε εἰς τὰ ὁμολο...ἀνάνεια τῆς ΔΕΗ, διότι ἀπο...ἀπὸ ἄκρας ἐπωφελῆ ἐπέν...ἐν αὐτῶν ἡ ΔΕΗ προετοιμάζει ...τοῦ ἐξηλεκτρισμοῦ ἕνα καλλίτε...ἕνα πολὺ καλλίτερον μέλλον δι' ...τοὺς Ἕλληνας. Ὅσοι διευ...καὶ ἐμπνέουν τὸ κολοσσιαῖον ...τοῦ ἐξηλεκτρισμοῦ τῆς χώρας εἶναι ἄξιοι τῶν συγχαρητηρίων καὶ τῆς εὐγνωμοσύνης ὅλων μας.

ΟΙ ΙΧΘΥΟΠΩΛΑΙ

Δὲν νομίζομεν, ὅτι χρειάζονται καὶ πολλαὶ συζητήσεις προκειμένου νὰ ἱκανοποιηθῇ τὸ αἴτημα τῶν καταστηματαρχῶν καὶ πλανοδίων ἰχθυοπωλῶν περὶ καθιερώσεως καὶ διὰ τὸν κλάδον των τῆς ἑβδομαδιαίας καὶ ἐν προκειμένῳ τῆς κατὰ Κυριακὴν ἀργίας διὰ τῆς ἐπαναφορᾶς, ἄλλωστε, διατάξεως τοῦ 1938. Τοῦτο δὲ διὰ τοὺς κάτωθι λόγους. 1) Διότι τὸ ἐπιθυμεῖ ἡ πλειοψηφία τῶν 38 καταστηματαρχῶν καὶ τὸ σύνολον τῶν 84 πλανοδίων. 2) Διότι θὰ ἰσχύσῃ καὶ διὰ τὴν τάξιν αὐτήν, ὅ,τι ἰσχύει καὶ διὰ τὰς λοιπὰς τάξεις ἐπαγγελματιῶν ἀπὸ ἀπόψεως ὁρίου ἐργασίας καὶ 3) Διότι θὰ προστατευθῇ καὶ τὸ ὑπαλληλικὸν προσωπικὸν τὸ ὁποῖον δὲν χρωστάει τίποτε νὰ ἀπασχολῆται ἑπτὰ ἡμέρας καθ' ἑβδομάδα καὶ δὴ κατὰ παράβασιν τῶν σχετικῶν διατάξεων τοῦ ὑπουργείου Ἐργασίας.

ΑΘΛΙΟΤΗΣ

Παρ' ὅλας τὰς φιλοτίμους προσπαθείας τῶν καταστηματαρχῶν ἰχθυοπωλῶν, ἀφόρητος δυσοσμία ἐπικρατεῖ κατὰ μῆκος τῆς ὁδοῦ Δημ. Γούναρη, ἀριστερὰ τῷ ἀνερχομένῳ ἐκ τῆς διασταυρώσεως μὲ τὴν ὁδὸν Ἁγίου Ἀνδρέου καὶ τοῦτο διότι τὰ ἐκχυνόμενα ἀκάθαρτα ὕδατα δὲν «χλιστροῦν» κατὰ μῆκος τοῦ ρείθρου λόγῳ καταστροφῆς τοῦ καταπρώματος τῆς ὁδοῦ εἰς τὸ σημεῖον αὐτό. Ἡ ὁδὸς δὲν εἶναι δημοτική, ὥστε νὰ εἶναι δυνατὴ ἡ ἐπέμβασις τοῦ Δήμου, ἀλλὰ καὶ τὸ Ταμεῖον Ὁδοστρωμάτων καθ' ὅλα ἀρμόδιον δὲν φαίνεται νὰ συγκινῆται ἀπὸ τὴν ἀθλιότητα. Ἂς ἐπισκεφθῇ λοιπὸν τὸν χῶρον ὁ κ. Νομάρχης πρὸς ἐπίλυσιν τοῦ θέματος. Ποικίλοι λόγοι ἐπιβάλλουν νὰ δοθῇ τέρμα εἰς τὴν κατάστασιν αὐτήν, ὁποία κατέστη σχεδὸν ἀπαράδεκτος.

...ΩΝΩΠΕΣ

Τὸ Ὑγειονομικὸν Κέντρον ἀσφαλῶς ...ελεῖ ἐν γνώσει του, ὅτι, σμήνη κω...νώπων, διὰ μίαν ἀκόμη φορὰν ἔχουν ἐνσκήψει ἀγνώστου διὰ ποίους λό...γους εἰδικῶς εἰς ὁλόκληρον τὴν πε...ριοχὴν τῆς ὁδοῦ Ἠπείρου καὶ τοῦ συνοικισμοῦ Τέρψης. Οἱ περίοικοι, οὐδὲν ἄλλο δυνάμενοι νὰ πράξουν, εἰδοποίησαν τὰς ἁρμοδίας ἀρχάς καὶ λαμβάνουν ὅσα δύνανται...ἀντικου...νουπικὰ μέτρα. Ἀλλ' ἐρωτᾶται: Τὸ Ὑγειονομικὸν Κέντρον πότε θὰ κινη...θῇ; Τὸν Αὔγουστον, μήπως ὅπως ἔ...γινε καὶ πέρυσι; Ἀλλὰ τότε θὰ εἶ...ναι ἀργά.

ΑΦΕΣ ΑΥΤΟΙΣ

Ἡ εἰς... ὑποχρεωτικὴν ἄδειαν ἄ...νευ, δυστυχῶς ἀποδοχῶν τελοῦσα χο...ρωδία τοῦ Μητροπολιτικοῦ ναοῦ λέ...γεται ὅτι εἰδοποιήθη ἢ παρεκλήθη ὅπως, εὐαρεστουμένη μετάσχῃ τῆς δοξολογίας, ἡ ὁποία θὰ ψαλῇ ἐπὶ τῇ ὀνομαστικῇ ἑορτῇ τοῦ Βασιλέως τὴν προσεχῆ Πέμπτην. Ἀσχέτως τῶν ἀναμφισβητήτων καλῶν διαθέσεων τῶν μελῶν τῆς χορῳδίας ὅμως τί πρέπει νὰ σημαίνῃ ἡ παράκλησις; Μήπως ...ὅτι εἶναι πάντοτε χρήσιμος καὶ ὅτι οἱ διανοηθέντες τὴν κατάργησίν της, προσωρινὴν ἢ ὁριστικήν...οὐκ οἶδασι τί ποιοῦσιν.

ΚΛΙΜΑΞ - ΠΑΓΙΣ

Τέσσαρες (ἀριθμὸς 4) συμπολῖται ἐκινδύνευσαν νὰ τσακισθοῦν κυριολεκτικῶς τὴν παρελθοῦσαν Παρασκευὴν, ἐνῶ κατήρχοντο τὴν κλίμακα τῆς ὁδοῦ Γερεκωστοπούλου καὶ ποῦτο διότι τὰ σκαλοπάτια ἔχουν τόσον φθαρῆ, ὥστε ὁ κίνδυνος, ἀκόμη καὶ διὰ τοὺς προσεκτικούς, νὰ εἶναι μέγας. Δὲν νομίζει ὁ κ. Δήμαρχος ὅτι ἐπιβάλλεται νὰ ληφθῇ ἕνα μέτρον, ἔστω καὶ πρόχειρον πρὶν θρηνήσωμεν καὶ νεκρούς;

ΟΙ ΛΟΥΤΗΡΕΣ ΤΟΥ ΙΚΑ

Ἀναγνώστης μας μᾶς γράφει: Οἱ λουτῆρες τοῦ ΙΚΑ ἔχουν μισοκατα...στραφῆ καὶ λειτουργοῦν ἐλαττωματικῶς. Ἄλλοι σωλῆνες ἔχουν ξεκολλήσει ἀπὸ τὴν βάσιν τους καὶ δὲν θὰ πρέπει νὰ ἀποκλείεται, ὅτι κάποτε θὰ πέσουν εἰς τὰ κεφάλια τῶν λουομένων. Ἐξ ἄλλου αἱ ἐκ πλαστικῆς ὕλης κουρτίνες, ὄχι ὅλες, ἀλλὰ ὡρισμένες εἶναι βρώμικες καὶ προκαλοῦν ἀηδίαν. Δὲν νομίζετε ὅτι πρέπει νὰ τὰ φροντίσῃ ὅλα αὐτὰ κάποιος;

Ἀλλὰ βεβαίως τὸ νομίζομεν. Καὶ εἴμεθα βέβαιοι μάλιστα ὅτι ἐντὸς τῆς σήμερον ὁ κ. Διευθυντὴς τοῦ Ἰδρύματος θὰ διατάξῃ τὸ δέοντα.

Ο ΚΥΜΑΤΟΘΡΑΥΣΗΣ

Ἀναγνώστης μας ἔρριψε τὴν ἑξῆς ἰδέαν: Μήπως θὰ ἦτο καλὸν καὶ ἐξυπηρετικόν, λέγει, νὰ γίνῃ μία ἐγκατάστασις ὕδατος ποσίμου ἐπὶ τοῦ κυματοθραύστου διὰ τῆς ποντίσεως ἑνὸς ἀγωγοῦ ὕδατος ἐκ τῆς κεντρικῆς προβλῆτος. Ἀλλὰ ἡ ἰδέα, λέγομεν ἡμεῖς ὁδηγεῖ αὐτομάτως εἰς μίαν πρότασιν: Μήπως εἶναι καιρὸς διὰ τὴν Λιμενικὴν Ἐπιτροπὴν νὰ ἀξιοποιήσῃ τουριστικῶς τὸν κυματοθραύστην, διὰ τῆς ἐγκαταστάσεως ἑνὸς μικροῦ μπὰρ καὶ ἄλλων τινῶν πρὸς ἐξυπηρέτησιν τῶν λουομένων;

****

ΕΠΑΡΚΕΙΑ

Ὑπεστηρίχθη ὑπὸ δημοτικοῦ συμβούλου ὅτι τὸ Δημοτικὸν Θέατρον ὡς ἔχει σήμερον «ἐξυπηρετεῖ ἀρκούντως τὴν πόλιν θεατρικῶς». Καὶ τοῦ Δη...

Συνέχεια εἰς τὴν 2αν σελίδα

Ἀντίκτυποι τῆς εἰσόδου τῆς χώρας μας εἰς τὴν Κοινὴν Ἀγορὰν

ΟΙ ΒΥΡΣΟΔΕΨΑΙ ΤΩΝ ΠΑΤΡΩΝ ΑΝΕΛΑΒΟΝ ΠΡΩΤΟΒΟΥΛΙΑΝ ΙΔΡΥΣΕΩΣ ΜΕΓΑΛΗΣ ΒΙΟΜΗΧΑΝΙΑΣ

Ἐπείγουσα ἀνάγκη νὰ ἐνισχυθῇ τὸ πολύτιμον ἔργον των

Ἡ εἴσοδος τῆς Ἑλλάδος εἰς τὴν Κοινὴν Εὐρωπαϊκὴν Ἀγορὰν, ἡ ὁποία σημαίνει ὅτι ἡ χώρα μας εἰσέρχεται εἰς μίαν περίοδον οἰκονομικοῦ ἀνταγωνισμοῦ κατὰ τὸν ὁποῖον θὰ ἐπισωρρεύσουν αἱ ἰσχυραὶ οἰκονομικῶς καὶ ἀπὸ ἀπόψεως συγκροτήσεως διεθνῶς συναγωνίσιμοι βιομηχανικαὶ μονάδες εἶχε τὸν πρῶτον της ἀντίκτυπον εἰς Πάτρας.

Πρόκειται περὶ τῶν ἐν Πάτραις καὶ τὴν πέριξ περιοχὴν βυρσοδεψῶν καὶ γενικώτερον τῶν βιομηχάνων κατεργασίας δέρματος, οἱ ὁποῖοι ὡς πληροφορούμεθα ἀπεφάσισαν νὰ διαλύσουν τὰς μικρὰς ἐν πολλοῖς βιοτεχνίας ἢ βιομηχανίας των καὶ ἀντὶ αὐτῶν συγκροτήσουν μίαν μεγάλην Βιομηχανικὴν Μονάδα ἱκανὴν νὰ ἐπεξεργάζεται διάφορα δέρματα καὶ μὲ ἀντικειμενικὸν σκοπὸν ὄχι μόνον τὴν κάλυψιν τῶν ἐγχωρίων ἀναγκῶν, ἀλλὰ καὶ τὴν διενέργειαν ἐξαγωγῶν καὶ δὴ εἰς ἐφρεῖαν ἔκτασιν.

Οἱ ἀνωτέρω βυρσοδέψαι καὶ ἔμποροι ἀκατεργάστων δερμάτων, μετὰ τῶν ὁποίων συνεργάζονται καὶ δύο χημικοὶ εἰδικῶς ἐκπαιδευθέντες εἰς Γαλλίαν καὶ Γερμανίαν, οἱ κ. κ. Ἠλ. Ἀποστολόπουλος, Γεώργ. Ἀποστολόπουλος, Σπ. Στογιάννης, Βασ. Φουσκόπουλος, Σπυρ. Λέμης, Ἀριστ. Ἰωαννίδης, Νικ. Τσινούκας, Βασ. Κουλούρης, Γερ. Κουλούρης, Γεώργ. Βαντάνας, Ἀπόστ. Βανταράκης, Ἰω. Παναγιωτόπουλος, Γεώργ. Παναγιωτόπουλος, Ἀλέκος Παναγιωτόπουλος, Βλάχος Δημ. καὶ Ὑιοῦ, Γεώργ. Χειλᾶς, Ἀνδρ. Ζωμένος, Γεώργ. Μαρκόπουλος καὶ Παν. Ροδόπουλος.

Οἱ ἀνωτέρω συνελθόντες ὡς πληροφορούμεθα εἰς ἔκτακτον σύσκεψιν ὑπὸ τὴν προεδρίαν τοῦ προέδρου κ. Ἠλ. Ἀποστολοπούλου ἀπεφάσισαν τὰ κάτωθι σημαντικά:

1) Τὴν σύστασιν Ἑταιρίας διὰ τὴν βιομηχανικὴν ἐπεξεργασίαν ἀρνοδερμάτων καὶ κατσικοδερμάτων, εἰς τὴν ὁποίαν μέτοχοι θὰ εἶναι βυρσοδέψαι καὶ ἔμποροι ἀκατεργάστων δερμάτων.

2) Τὴν ἵδρυσιν νέου μεγάλου ἐργοστασίου ἐν Πάτραις

3) Τὴν ἄμεσον ἀγορὰν διαφόρων μηχανημάτων.

4) Τὴν κατάθεσιν ὡς ἀρχικοῦ κεφαλαίου ἐκ μέρους τῶν μετόχων ποσοῦ δύο ἑκατομμυρίων δραχμῶν καὶ

5) Τὴν σύναψιν δανείου ἐκ μέρους τοῦ Ὀργανισμοῦ χρηματοδοτήσεως Οἰκονομικῆς Ἀναπτύξεως (ΟΧΟΑ), ἀνερχομένου εἰς πέντε ἑκατομμύρια δραχμάς, ἐξοφλητέου εἰς 15 ἔτη, τὸ ὁποῖον θὰ χρηματοδοτηθῇ διὰ τὴν ἔναρξιν τῶν ἐργασιῶν χρηματοδοτήσεως τοῦ ὅλου ἔργου.

Δέον νὰ σημειωθῇ ὅτι αἱ ἀνωτέρω ἀποφάσεις ἐλήφθησαν ἐντὸς τοῦ πλαισίου τοῦ προγράμματος τοῦ Ο.Β.Α. (Ὀργανισμοῦ Βιομηχανικῆς Ἀναπτύξεως) ὑπὸ τοῦ ὁποίου ἀπεφασίσθη ἡ ἐκδήλωσις πάσης μερίμνης διὰ τὴν ἐπεξεργασίαν τῶν ἀκατεργάστων δερμάτων, ὥστε ταῦτα νὰ μὴ ἐξάγωνται εἰς ἀκατέργαστον κατάστασιν, ἀλλὰ ἡ κατεργασία νὰ γίνεται ἐν Ἑλλάδι, νὰ ἐξάγωνται δὲ ταῦτα κατειργασμένα καὶ δὴ εἰς ποσοστὸν 70% τῆς ὅλης παραγωγῆς μὲ ἐπικόλουθον τὴν ἀπασχόλησιν ἐργατικῶν χειρῶν (ὑπολογίζεται νὰ ἀπασχοληθοῦν προσδευτικῶς περὶ τοὺς 500 ἐργάται) τὴν οἰκονομίαν συναλλάγματος καὶ εἰδικώτερον, τὴν περαιτέρω ἐκβιομηχάνισιν τῶν Πατρῶν.

Πάντα τὰ ἀνωτέρω περιλαμβάνουν ὅλως ἰδιαιτέραν σημασίαν ἂν ληφθῇ ὑπ' ὄψιν ὅτι ἤδη αἱ μεγαλύτεραι ποσότητες τῶν ἀρίστης ποιότητος ἀρνοδερμάτων καὶ κατσικοδερμάτων ποὺ ἐξάγονται εἰς τὸ ἐξωτερικὸν συγκεντροῦνται καὶ ἐξάγονται ἀπὸ τὸν λιμένα τῶν Πατρῶν. Τοῦτο ἀποτελεῖ ἕνα ἐπὶ πλέον λόγον συνηγοροῦντα ὑπὲρ τῆς ἱδρύσεως τῆς νέας αὐτῆς μεγάλης βιομηχανίας εἰς Πάτρας, πλὴν ὅμως θὰ πρέπει νὰ προειδοποιηθῇ ἡ πόλις καὶ οἱ ἐκπρόσωποι αὐτῆς, ὅτι ἄλλοι παράγοντες κινοῦνται ἤδη ἵνα ἡ βιομηχανία αὕτη ἱδρυθῇ εἰς ἄλλην πόλιν.

Σημαίνει δὲ τοῦτο ὅτι ὅλοι οἱ δυνάμενοι πρέπει νὰ κινηθοῦν δραστηρίως πρὸς ὑποστήριξιν τῶν προσπαθειῶν τῶν ἐν Πάτραις βυρσοδεψῶν καὶ εἰς ἐπιβράβευσιν τῆς θαυμασίας πρωτοβουλίας των ἀλλὰ καὶ πρὸς τὸ συμφέρον τῆς πόλεως, ἡ ὁποία σημαντικῶς ἔχει νὰ ὠφεληθῇ ἀπὸ τὴν ἱδρυθησομένην νέαν αὐτὴν Βιομηχανίαν.

ΔΙΑ ΠΡΩΤΗΝ ΦΟΡΑΝ ΤΟΝ ΙΟΥΛΙΟΝ

ΑΛΙΕΥΜΑΤΑ ΕΚ ΤΟΥ ΑΤΛΑΝΤΙΚΟΥ ΑΠ' ΕΥΘΕΙΑΣ ΕΙΣ ΤΑΣ ΠΑΤΡΑΣ

ΠΡΩΤΟΒΟΥΛΙΑ ΤΩΝ ΨΥΓΕΙΩΝ κ. ΚΑΚΟΥΡΗ

Πληροφορούμεθα ἀρμοδίως, ὅτι ἐντὸς τοῦ πρώτου δεκαημέρου τοῦ προσεχοῦς μηνὸς Ἰουλίου θὰ καταπλεύσῃ εἰς Πάτρας πλοῖον—ψυγεῖον, μεταφέρον εἰς τὴν πόλιν μας τὸ πρῶτον φορτίον κατεψυγμένων ἰχθύων ἀτλαντικῆς ἁλιείας, τὸ ὁποῖον καὶ θὰ ἐναποθηκευθῇ εἰς τὸ νέον ψυκτικὸν συγκρότημα τῶν ψυγείων κ. Κακούρη. Ἡ πρώτη αὐτὴ ποσότης θὰ ἀνέρχεται εἰς 150 τόννους, ἀλλὰ θὰ ἐπακολουθήσουν καὶ ἄλλα φορτία εἰς κανονικοὺς πλόους τῶν σκαφῶν—ψυγείων, δοθέντος ἄλλωστε ὅτι ἡ χωρητικότης τῶν νέων ψυγείων ἀνέρχεται εἰς 500 τόννους μὲ προοπτικὴν μάλιστα περαιτέρω ἐπεκτάσεώς των.

Σχετικῶς πληροφορούμεθα, ὅτι τὰ ψυγεῖα Κακούρη συμβληθέντα μὲ ἁλιευτικὰ συγκροτήματα μεθ' ὧν συνεργάζεται ὁ μεγάλος ἐν Ἀθήναις εἰσαγωγικὸς οἶκος τοῦ κ. Παν. Σταματοπούλου, ἀπὸ τοῦδε καὶ εἰς τὸ ἑξῆς θὰ διατηροῦν ἕνα ἀρκετὸν μεγάλον πάγιον ἀπόθεμα κατεψυγμένων ἰχθύων, εἰς τρόπον ὥστε νὰ εἶναι δυνατὴ ἡ ἀνὰ πᾶσαν στιγμὴν ἐκ Πατρῶν τροφοδότησις διὰ κατεψυγμένων ἰχθύων ὁλοκλήρου τῆς Αἰτωλοακαρνανίας, Ἠπείρου, Πελοποννήσου καὶ Ἰονίων Νήσων.

Διὰ τῆς ἀπ' εὐθείας εἰσαγωγῆς ἁλιευμάτων προσφάτου ἁλιείας εἰς Πάτρας πρᾶγμα τὸ ὁποῖον γίνεται διὰ πρώτην φορὰν, εἶναι πλέον ἢ βέβαιον, ὅτι θὰ δημιουργηθῇ μία ἀρκετὰ μεγάλη διακίνησις ἑνὸς βασικοῦ προϊόντος διατροφῆς μὲ ὅλας τὰς εὐεργετικὰς ἐπιδράσεις ἐπὶ τῆς οἰκονομίας καὶ τῆς ἐμπορικῆς ἐν γένει κινήσεως τῆς πόλεως.

Περιττὸν νὰ σημειωθῇ ἐξ ἄλλου ὅτι καὶ καλαὶ τιμαὶ θὰ ἐξασφαλισθοῦν διὰ τοὺς ἰχθεῖς καὶ εἰς τὴν χονδρικὴν καὶ εἰς τὴν λιανικὴν πώλησιν.

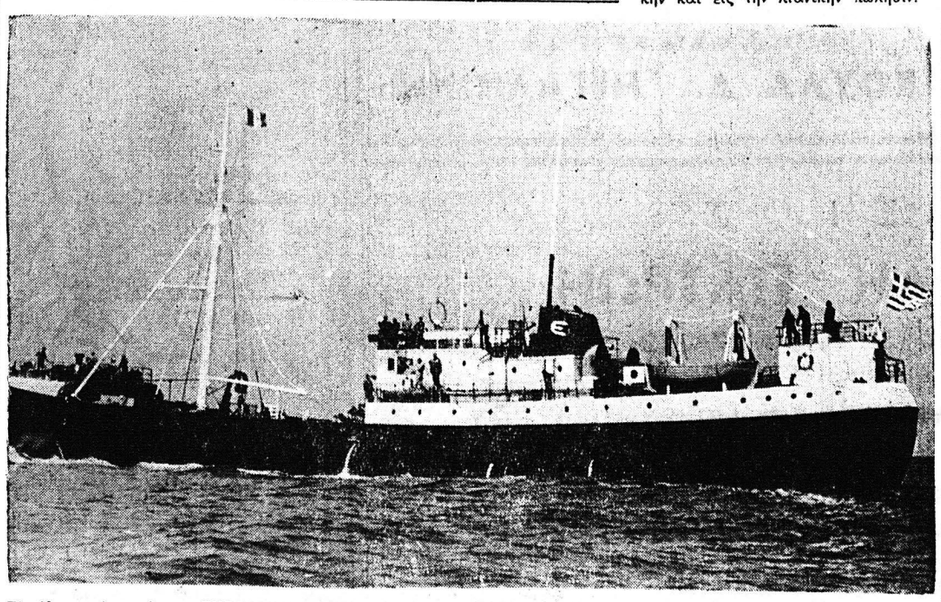

Τὸ ἁλιευτικὸν σκάφος «ΕΥΡΥΔΙΚΗ ΙΙΙ», καύχημα τοῦ Ἑλληνικοῦ ἁλιευτικοῦ στόλου, τὸ ὁποῖον ἐγκαινιάζει τὰ ἀπὸ τοῦ προσεχοῦς μηνὸς τακτικὰ δρομολόγια εἰς Πάτρας, μεταφέρον φορτία κατεψυγμένων ἰχθύων προσφάτου ἁλιείας, πρὸς δημιουργίαν παγίου ἀποθεματικοῦ

ΟΡΦΑΝΙΚΟΝ ΕΠΙΔΟΜΑ

Ἀνακοινοῦται ὅτι ἤρξατο ἡ πληρωμὴ τοῦ ὀρφανικοῦ ἐπιδόματος μηνὸς Μαΐου ὑπὸ τοῦ Γραφείου Ταχ. Ταμιευτηρίου (ὁδὸς