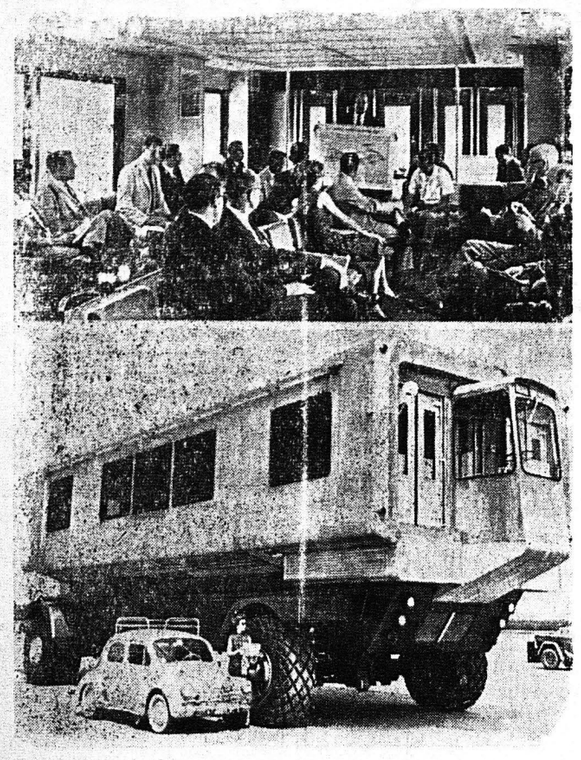

Αἱ ἀποστάσεις ἀπὸ τὰ ἀεροδρόμια εἰς τὰς πόλεις εἶναι πολλάκις ὁλόκληρα χιλιόμετρα, πρᾶγμα ποὺ ὁδηγεῖ εἰς τὴν ταλαιπωρίαν τῶν ταξιδιωτῶν καὶ δὴ πολλάκις μετὰ ἀπὸ θαυμάσιον ἀεροπορικὸν ταξίδιον. Πρὸς διευκόλυνσιν τῶν ἐπιβατῶν μία ἀμερικανικὴ ἑταιρεία κατεσκεύασε τὰ ἀνωτέρω εἰκονιζόμενα ἄνετα αὐτοκίνητα, μὲ κλιματισμὸν καὶ πολλὰς ἄλλας εὐκολίας.

ΠΕΡΙ ΤΑ ΓΕΓΟΝΟΤΑ

ΣΥΝΕΧΕΙΑ ΕΚ ΤΗΣ 1ης Σελίδος

τησε ταυτοχρόνως τὸν τίτλον τοῦ ἀπατεῶνος διὰ τοὺς Ἀθηναίους; Ἢ νὰ παραδεχθῶμεν ὅτι ὑπῆρξεν εἰλικρινὴς, χωρὶς τοῦτο νὰ εἶναι καὶ πρόθεσίς του;

"ΜΟΝ ΠΑΡΝΕΣ,,

Ὅλοι σχεδὸν γνωρίζομεν, ὅτι εἰς τὴν Πάρνηθα ἔχει ἀνεγερθῆ καὶ λειτουργεῖ ἀπό τινος ἕνα θαυμασιώτατον ξενοδοχεῖον ποὺ ἔλαβε τὸ ὄνομα «Μὸν Παρνές». Ὅλοι ἐπίσης θὰ παρηκολούθησαν τοὺς μύδρους ποὺ ἐξαπελύθησαν ἀπὸ πληθώραν ἀπιθάνων πηγῶν κατὰ τοῦ ξενοδοχείου αὐτοῦ, ποὺ ἄλλοι τὸ ἐχαρακτήριζαν «κουτάκι» ἄλλοι «Κιβωτὸ» ἄλλοι «καιαφύγιον» καὶ πολλὰ ἄλλα. Ἀλλὰ μετὰ τὸ ξεθύμασμα ἦλθεν φαίνεται ἡ ὥρα τῆς ἀναγνωρίσεως. Καὶ ὄχι μόνον κατὰ ἑκατονιάδας συρρέουν ἐκεῖ οἱ ἐπισκέπται ἐντόπιοι καὶ ξένοι, ἀλλὰ καὶ οἱ κάλαμοι τῆς συκοφαντίας ἀρχίζουν νὰ μετανοοῦν καὶ ὁ ἕνας μετὰ τοῦ ἄλλου νὰ περιγράφουν καὶ νὰ ἐκθειάζουν τὸ ἔργον. Εἰς ἀπόδειξιν καὶ αὐτὸ τοῦ ὅτι εἰς τὴν Ἑλλάδα καὶ ἡ ἀγνωμοσύνη δὲν εὐδοκιμεῖ ἐπὶ μακρόν.

ΠΛΑΤΕΙΑ ΕΛΕΥΘΕΡΙΑΣ

Ἡ πλατεῖα Ἐλευθερίας, μᾶς γράφουν πολλοὶ ἀναγνῶσται μας, ἔχει τελείως ἐγκαταλειφθῆ καὶ δὲν εἶναι ὑπερβολὴ νὰ λεχθῆ ὅτι ἐνθυμίζει ἀπὸ μακροῦ ἤδη πλατεῖαν κωμοπόλεως τῆς Βραζιλίας ἢ τῆς Ἀργεντινῆς. Δένδρα, ἐγκαταλελειμμένα καὶ ἀποξηραμένα, κατάστρωμα ἱκανὸν μόνον διὰ τὴν προφοδότησιν τῶν περιοίκων, διὰ κονιορτοῦ, παγκάκια ξεχαρβαλωμένα καὶ ἄχρηστα, καὶ γενικῶς εἰκὼν ἐρημίας καὶ ἐλλείψεως νοικοκυρωσύνης καὶ φροντίδων. Ἐρωτοῦν λοιπὸν οἱ ἐνδιαφερόμενοι καὶ διὰ τὴν πλατεῖαν καὶ διὰ τὴν καλὴν φήμην τοῦ κ. Δημάρχου. Δὲν νομίζουν οἱ ἀρμόδιοι ὅτι εἶναι καιρὸς πλέον νὰ ἐκδηλωθῆ κάποια στοργὴ καὶ διὰ τὴν μεγάλην αὐτὴν πλατεῖαν;

Η ΕΝΟΡΙΑΚΗ

Ἐλεχθῆ ὅτι πολλοὶ ἱερεῖς προειδοποίησαν τὴν ἀρχιεπισκοπὴν ἐπὶ τοῦ ὅτι ἡ ἐνοριακὴ εἰσφορὰ πρέπει νὰ καταργηθῆ ἰδ ταχύτερον διότι πολλοὶ ὀρθοδοξοι ἐξεδήλωσαν τὴν τάσιν νὰ ἀλλάξουν θρήσκευμα προκειμένου νὰ ἀπαλλαγοῦν ἀπὸ τὴν ἐπαχθῆ αὐτὴν φορολογίαν. Τὸ ὅτι ἐξεδηλώθησαν τοιαῦται τάσεις, κατὰ τὴν γνώμην μας, εἶναι μία ὑπερβολή. Ὁπωσοῆποτε ὅμως βέβαιον εἶναι κάτι ἄλλο: Ὅτι πολλοὶ Χριστιανοὶ ἔφθασαν πράγματι εἰς τὸ σημεῖον, ἐν τῇ ἀγανακτήσει των, νὰ εἴπουν ὅτι ἄλλη λύσις δὲν ὑπάρχει πλὴν αὐτῆς. Μεταξὺ τοῦ πρώτου καὶ τοῦ δευτέρου ὑπάρχει μεγάλη διαφορά. Ἀλλὰ ἀμφότερα σημαίνουν, ὅτι τὸ Κράτος πρέπει ἐπὶ τέλους νὰ λάβῃ ἕνα μέτρον.

ΤΗΛΕΦΩΤΟΓΡΑΦΙΑΝ

Ἐφημερίς τις, ἡ ὁποία ὡς ὁ τίτλος της ὑποδηλοῖ, ἀγωνίζεται διὰ τὴν ὀρθοδοξίαν καὶ τὴν διόρθωσιν τῶν κακῶς κειμένων ἀνέγραψε προσφάτως, ὅτι τὸ «Συνεργεῖον εὐσεβῶν συνεργατῶν» τῆς, μὲ τελειοτάτας τηλεοπτικὰς φωτογραφικὰς μηχανάς, θὰ φωτογραφίζῃ ἐφεξῆς κάθε ἀσχημίαν προσβάλλουσαν τὰ χρηστὰ ἤθη». Ἀλλὰ ἐν πρώτοις τὴ λεοπτικαὶ μηχαναὶ καὶ φωτογράφησις τῶν ἀνὰ τὰς οἰκίας ὁδοὺς καὶ ἀκτὰς ἀσχημιῶν δὲν εἶναι ἔργον... εὐσεβῶν συνεργατῶν, ἀλλὰ μᾶλλον ἡδονοβλεψιῶν ἢ κοινῶς μπανιστηριτζήδων. Καὶ ἕνα ἐρώτημα: Αἱ φωτογραφίαι αὐταὶ ποίαν σκοπιμότητα θὰ ἐξυπηρετοῦν; Θὰ δημοσιεύωνται; Ἀλλὰ τότε ὄντως ἡ ἐφημερὶς θὰ γίνῃ ἀνάρπαστος ἀπὸ εὐσεβεῖς καὶ μή.

ΑΙ ΦΥΛΑΚΑΙ

Αἱ ἐπανορθωτικαὶ φυλακαὶ Ἀμαλιάδος ὕψωσαν λευκὴν σημαίαν. Ὁ τελευταῖος κρατούμενος, ἐκτίσας τὴν ποινήν του ἀπελύθη καὶ τὸ κτίριον παραμένει ἔρημον. Ἐκεῖνο ποὺ προκαλεῖ ἐντύπωσιν ὅμως δὲν εἶναι ἡ Ἑλληνὶς κατηγορουμένων, ἀλλὰ τὸ πῶς συμβαίνει ἑλληνικαὶ φυλακαὶ νὰ παραμένουν κεναί, καὶ ταυτοχρόνως ἀπὸ τὴν μίαν μεριὰ ἡ Ἑλλὰς νὰ χαρακτηρίζεται ὡς ἀστυνομικὸν κράτος, ἀπὸ τὴν ἄλλη δὲ νὰ διακηρύσσεται ἀνὰ πᾶσαν στιγμήν, ὅτι ὁ ἀγροτικὸς κόσμος, (ὡς ὁ τῆς Ἀμαλιάδος) διώκεται καὶ φυλακίζεται. Ἡμποροῦν νὰ δώσουν μίαν ἐξήγησιν εἰς τὴν ἀντίθεσιν αὐτὴν οἱ φίλοι τῆς ὑπερβολῆς καὶ τῆς ἀναληθείας;

ΕΠΙΒΛΕΨΙΝ

Τὸ Τμῆμα Τροχαίας ἀναμφισβητήτως κάτι θὰ ἐγνώριζε, καθορίσαν τὴν ὁδὸν Φιλελλήνων, τὴν ὁδηγοῦσαν πρὸς τὴν συνοικίαν Γούβα, ὡς τοιαύτην ἀνόδου μόνον τῶν αὐτοκινήτων, δοθέντος ὅτι εἶναι ἀρκετὰ στενή. Ἐν τούτοις ὅμως πολλοὶ ὁδηγοί, παραβαίνοντες τὴν σχετικὴν διάταξιν τὴν χρησιμοποιοῦν καὶ διὰ τὴν κάθοδον μὲ ἀποτέλεσμα νὰ δημιουργοῦνται καὶ κίνδυνοι συγκρούσεων, ἀλλὰ καὶ δυστυχημάτων, δοθέντος ὅτι οἱ πεζοὶ μένουν μὲ τὴν ἐντύπωσιν, ὅτι κάθοδος αὐτοκινήτων δὲν ἐπιτρέπεται. Ἡ θεραπεία τοῦ κακοῦ συνεπῶς θὰ ἐπέλθῃ ἐὰν ἔστω καὶ κάπου κάπου ἕνα ὄργανον τῆς τροχαίας ἐπιβλέπῃ διὰ τὴν συμμόρφωσιν τῶν ὁδηγῶν εἰς τὸ ὑπάρχον, ἄλλωστε σῆμα, καὶ διὰ τῆς αὐστηρᾶς, φυσικὰ τιμωρίας τῶν ἀνοήτων ὁδηγῶν.

ΠΡΟ ΠΑΣΗΣ ΔΙΑΚΟΠΗΣ

Ἀναγνώστης μας διατυπώνει δι' ἐπιστολῆς του τὴν ἄποψιν, ὅτι ἡ ἀποφασισθεῖσα καί, ὡς ἐκ τούτου, ἐπικειμένη διακοπὴ τῆς λειτουργίας τῆς δημοτικῆς κρήνης εἰς τὴν διασταύρωσιν τῶν ὁδῶν Γεωργίου Φραντζῆ καὶ Λύκωνος, εἶναι μὲν πιθανὸν νὰ ἱκανοποιῇ τὸ αἴτημα ἰδιοκτήτου τινος, παραπονεθέντος διὰ τὴν ἀπορρόφησιν ὑδάτων καὶ ὑγρασίας πρὸς τὴν οἰκίαν του, ἂν καὶ ὁ ἰσχυρισμὸς δὲν φαίνεται νὰ εὐσταθῇ, παραλλήλως ὅμως δημιουργεῖ σοβαρώτατα προβλήματα διὰ τοὺς περιοίκους, οἱ ὁποῖοι, στερούμενοι παροχετεύσεων θὰ εἶναι ἠναγκασμένοι νὰ ἀναζητοῦν ὀλίγον ὕδωρ εἰς πολὺ ἀπομεμακρυσμένα σημεῖα. Κατὰ συνέπειαν τῶν ἀνωτέρω καὶ ἐπειδὴ ὁ Δῆμος δὲν πρόκειται νὰ ἐφαρμόσῃ ἐν προκειμένῳ τὴν λύσιν τοῦ «πονάει δόντι, κόψη κεφάλι», ὀφείλει νὰ πράξῃ πρὸ πάσης ἀφαιρέσεως τῆς κρήνης ἕνα ἐκ τῶν δύο: Ἢ νὰ μεταθέσῃ τὴν κρήνην εἰς τὴν ἀντιπέραν πλευρὰν τῆς ὁδοῦ, ὅπου δὲν ὑπάρχει οἰκία ἀλλὰ χέρσον οἰκόπεδον, ἢ νὰ παραχωρήσῃ εἰς τοὺς ὑδρευομένους ὑδρόμετρα, φυσικὰ δὲ μὲ εὐκολίας πληρωμῆς κάπως μεγαλυτέρας, ὅπως ὀρθότατα ἔχει προτείνει καὶ ὁ Δημοτικὸς Σύμβουλος κ. Α. Τζίνης, διὰ νὰ δυνηθοῦν νὰ βάλουν νερὸ στὸ σπίτι τους καὶ οἱ πτωχοὶ οἰκογενειάρχαι.

Μικρὰ νέα

Ἡ καταπάτησις τοῦ ὁρίου ταχύτητος ἐντὸς τῆς πόλεως, ἀπὸ τοὺς ὁδηγοὺς τῶν τροχοφόρων καὶ ἰδίως τῶν μοτοσακό εἶναι καὶ ἡ κυρία αἰτία τῶν συχνῶν συγκρούσεων ἐν Πάτραις.

—Διὰ νὰ συνετισθοῦν οἱ κατὰ τὸ πλεῖστον μικρᾶς ἡλικίας αὐτοὶ ὁδηγοὶ καὶ διὰ νὰ ἐννοήσουν ὅτι ὅταν ὁδηγοῦν στὶς γωνίες θὰ πρέπει νὰ κόπτουν ταχύτητα, θὰ πρέπει νὰ ληφθῆ κάποιο σοβαρὸν μέτρον.

—Πιστεύομεν ὅτι ἡ ἐπιτήρησις τοὐλάχιστον τῶν πολυσυχνάστων ὁδῶν ἀπὸ ὄργανα τῆς τροχαίας ἀστυνομίας, τὰ ὁποῖα διὰ χρονομέτρων θὰ ἐλέγχουν τὴν ταχύτητα καὶ θὰ ἐπιβάλλουν εἰς τοὺς... ζωηροὺς τὰς ἐν προκειμένῳ κυρώσεις, θὰ περιορίση τὸ κακόν.

=Τὴν παρελθοῦσαν Πέμπτην τὸ βράδυ καὶ ἐνῶ ἡ «Μπατίνα» ἐπιστρέφουσα ἐκ τῆς πλατείας Ὁμονοίας, διήρχετο τὸ ἄνω μέρος τῆς πλατείας Γεωργίου Α΄, δύο αὐτοκίνητα τοῦ ἀστικοῦ ΚΤΕΛ προσεπάθουν ματαίως νὰ τὴν προσπεράσουν, μὲ ἀποτέλεσμα νὰ προξενήσουν μικροπανικὸν εἰς τοὺς τελευταίους τὴν σειρὰν μικροὺς μουσικούς.

—Ἡ πρᾶξις αὐτὴ καθολοκληρίαν ἀπολίτιστος, δὲν νομίζομεν ὅτι τιμᾶ τὴν πόλιν μας καὶ εἶναι ἀποικοδομητικὴ διὰ τὴν τουριστικήν μας ἀξιοποίησιν.

—Διὰ νὰ μὴ ἐπαναληφθῆ λοιπὸν τὸ τοιοῦτον, ἢ θὰ πρέπει νὰ ἐκδοθῆ μία ἀστυνομικὴ διάταξις, ἀπαγορεύουσα τὴν προσπέρασιν τῶν δημοτικῶν μας μουσικῶν ἀπὸ μεγάλα ὀχήματα, ἢ κατὰ τὰς ἐκάστοτε ἀνὰ τὴν πόλιν ὁδοὺς των νὰ ἀκολουθοῦνται τοὐλάχιστον ἀπὸ δύο ἀστυνομικὰ ὄργανα.

=Ἀρκετὰ τσουχτερὸ τὸ κρῦο τὶς ἐλευταῖες ἡμέρες, ὕστερα μάλιστα ἀπὸ τὸ λίβα τῆς περασμένης ἑβδομάδος.

Ἀποτέλεσμα νὰ ἀραιώσουν αἰσθητῶς οἱ κολυμβηταὶ καὶ νὰ ἀρχίσουν τὴν γκρίνια οἱ ἰδιοκτῆται τῶν παραθαλασσίων κέντρων.

—Ἀντιθέτως μετὰ τὴν Κόρινθον καὶ εἰς ὅλην τὴν Ἀττικὴν ὁ καιρὸς ἐξακολουθεῖ νὰ εἶναι θερμὸς καὶ ἡ θάλασσα γαληνιαία.

ΛΟΥΤΡΑ ΤΕΡΨΙΘΕΑΣ

ΤΗΛ. 35—86

ΑΠΟ ΣΗΜΕΡΟΝ ΔΕΥΤΕΡΑΝ 21—8—61 ΑΡΧΙΖΟΥΝ ΤΑ ΝΥΚΤΕΡΙΝΑ ΔΡΟΜΟΛΟΓΙΑ ΔΙΑ ΤΟΥΣ ΕΡΓΑΖΟΜΕΝΟΥΣ ΩΡΑ ΑΝΑΧΩΡΗΣΕΩΣ 8½ μ.μ.

ΑΠΟ ΠΛΑΤΕΙΑΣ ΓΕΩΡΓΙΟΥ ΚΑΦΦΕΝΕΙΟΝ ΤΟ «ΚΕΝΤΡΟΝ»

ΟΚΟΣΜΟΣ ΤΩΝ ΣΠΟΡ

ΑΘΛΗΤΙΚΗ ΚΙΝΗΣΙΣ

ΡΕΠΟΡΤΑΖ ΤΟΥ κ. Π. ΓΚΙΚΑ

Κατὰ τὸ α' 15θήμερο τοῦ Σεπτεμβρίου ἀρχίζει ἡ νέα ποδοσφαιρικὴ περίοδος. Τὰ γήπεδα θὰ ἀντιχήσουν ἀπὸ

Τὸ συμβούλιον τῆς ΕΠΟ ἀπεφάσισεν ὅπως τὸ πρωτάθλημα Ἑλλάδος 1961 — 62 Α' Ἐθνικῆς Κατηγορίας ἀρχίσῃ ὁριστικῶς τὴν 10ην Σεπτεμβρίου ἀνέθεσε δὲ εἰς τὸν κ. Λῶτον νὰ ἐκπονήσῃ τὸ πρόγραμμα τῶν δύο πρώτων ἀγωνιστικῶν ἡμερομηνιῶν χωρὶς νὰ συμπεριλάβῃ τὴν ΑΕΚ διότι θὰ ἀγωνίζεται εἰς τὴν Σόφιαν μὲ τὴν Λέρσκυ.

Ἐπίσης τὸ συμβούλιον τῆς ΕΠΟ ἀπεφάσισεν ὅπως προσληφθῇ ὡς προπονητὴς τῆς Ἐθνικῆς Ἑλλάδος τῶν Νέων ὁ Ἰταλὸς προπονητὴς κ. Μαρτίνι.

Διὰ τὴν Β' Ἐθνικὴν Κατηγορίαν ὁριστικαὶ ἀποφάσεις θὰ ληφθοῦν κατὰ τὴν προσεχῆ γενικὴν συνέλευσιν τῆς ΕΠΟ κατὰ τὴν ὁποίαν καὶ θὰ συζητηθοῦν τὰ σχέδια τῆς διεξαγωγῆς της τὰ ὁποῖα θὰ ὑποβάλουν αἱ διαφοροι ἑνώσεις.

ΓΑ ΔΕΛΤΙΑ ΠΟΔΟΣΦΑΙΡΙΣΤΩΝ

Ἡ προθεσμία τῆς ὑποβολῆς εἰς τὴν ΕΠΟ ὑπὸ τῶν εἰς τὴν δυναμιν της συματείων πινάκων αἰτήσεως ἀνανεώσεως τῶν δελτίων τῶν ποδοσφαιριστῶν διὰ τὴν περίοδον 1961 — 62 λήγει τὴν 31ην τρέχοντος μηνὸς Αὐγούστου.

Σύμφωνα μὲ τὴν κοινοποιηθεῖσαν ὑπὸ τῆς ΕΠΟ ἐγκύκλιον εἰς τὰς κατὰ τόπους ποδοσφαιρικὰς Ἑνώσεις, πίνακες ἑνσήμων προσκομιζόμενοι εἰς τὴν ΕΠΟ μετὰ τὴν 31ην Αὐγούστου ἢ ἀχυδρομούμενοι διὰ συστημένης μετὰ τὴν ἡμερομηνίαν ταύτην θὰ ἐπιστρέφωνται εἰς τὸν ἀποστολέα σύλλογον ὡς ἐκπροθέσμως ὑποβληθέντες.

Ἐπίσης οὐδεὶς πίναξ αἰτήσεως θὰ λαμβάνηται ὑπ' ὄψιν ὑπὸ τῆς ΕΠΟ ἀλλ' οὔτε καὶ θὰ προτοκολλῆται ἐφ' ὅσον δὲν συνοδεύεται καὶ ὑπὸ τοῦ ἀκριβοῦς ἀντιτίμου τῶν αἰτουμένων ἑνσήμων, ἤτοι πρὸς 5 δρχ. δι' ἕκαστον ἔνσημον.

Τὸ ἀντίτιμον τῶν αἰτουμένων ἑνσήμων ὑπὸ ἐπαρχιακῶν σωματείων θὰ ἀποστέλλεται εἰς τὴν ΕΠΟ ἀποκλειστικῶς διὰ Τραπεζιτικῆς ἐπιταγῆς εἰς διαταγήν της.

Κατὰ τὸ ἄρθρον 78 τῶν Γενικῶν Κανονισμῶν ὑποχρέωσις πρὸς ἐπισήμανσιν τῶν δελτίων τῶν ποδοσφαιριστῶν ἀφορᾷ τοὺς ποδοσφαιριστὰς κατόχους δελτίων ἐκδοθέντων μέχρι 30 Ἰουνίου 1961 καὶ τοὺς ποδοσφαιριστὰς ἐκείνους διὰ τοὺς ὁποίους μέχρι τέλους Ἰουνίου 1961 ὑπεβλήθησαν εἰς τὴν ΕΠΟ αἰτήσεις πρὸς ἔκδοσιν δελτίων των.

Ποδοσφαιρισταὶ οἱ ὁποῖοι δὲν θὰ περιληφθοῦν εἰς τοὺς πίνακας, οἱ ὁποῖοι ὑποβάλλονται εἰς τὴν ΕΠΟ εἰς διπλοῦν, διαγράφονται τῶν Μητρώων τῆς ΕΠΟ καὶ εἶναι ἐλεύθεροι νὰ ἐγγραφοῦν καθ' οἱανδήποτε ἐποχὴν τοῦ ἔτους εἰς τὴν δύναμιν οἱουδήποτε σωματείου μὲ τὴν διαφορὰν ὅμως ὅτι μέχρι τῆς 1ης Σεπτεμβρίου 1962 δὲν θὰ δύνανται νὰ μετέχουν εἰς ἐπισήμους ἀγῶνας, ἐκτὸς ἐὰν ἡ αἴτησις ἐγγραφῆς των θὰ εἶναι ὑπὲρ τοῦ σωματείου εἰς τὸ ὁποῖον ἀνῆκον καὶ παρὰ τοῦ ὁποίου παρελήφθη νὰ ἐπισημανθῇ.

τὸν ἐνθουσιασμὸν τῶν φιλάθλων ποὺ θὰ ξαναγνωρίσουν τὶς δυνατὲς συγκινήσεις τῶν ἀγώνων τῶν ὁμάδων μας.

Η ΚΙΝΗΣΙΣ ΤΟΥ 1960—61

Κατὰ τὸ διεξαχθὲν πρωτάθλημα Α' Ἐθνικῆς Κατηγορίας 1960 — 61 ἐπωλήθησαν ἐν συνόλῳ 1.379237 εἰσιτήρια αἱ δὲ μικταὶ εἰσπράξεις ἀνῆλθον εἰς 27.021.163. Τὰ περισσότερα εἰσιτήρια ἐπωλήθησαν κατὰ τὸν ἀγῶνα ΑΕΚ — Ὀλυμπιακοῦ Πειραιῶς τῆς 4ης Ἰουνίου.

Ἐπωλήθησαν 28.268 εἰσιτήρια καὶ εἰσεπράχθησαν 643.394.30.

Εἰσπράξεις κατὰ σωματεῖον: Παναθηναϊκὸς 1.928,219, Ὀλυμπιακὸς 1.803,219, ΑΕΚ 1.572.242, Ἀπόλλων Ἀθ. 767.554, Προοδευτικὴ 694.711, Ἐθνικὸς 644.075, Πανιώνιος 601.805, ΠΑΟΚ 578.567, Δόξα 575.677, Φωστὴρ 464.832, Ἄρης Θ. 447.058, Ἡρακλῆς Θ. 434.064, Ἀπόλλων Θ. 370.968, Παναιγιάλειος 340.538, Ἀτρόμητος 329.474, Θερμαϊκὸς 125.252.

Πληροφορούμεθα ὅτι ἀπὸ τὴν 1ην Σεπτεμβρίου θὰ τεθοῦν ὑπὸ τοῦ ΟΠΑΠ εἰς κυκλοφορίαν καὶ νέα δελτία ΠΡΟ — ΠΟ μὲ μικρὸ ὀκταπλοῦν σύστημα τῶν 48 στηλῶν μὲ ταινίες τῶν 20, 30 καὶ 40 δραχμῶν διὰ νὰ διευκολύνωνται οἱ συμετέχοντες τοῦ ΠΡΟ — ΠΟ, εἰς τὴν ταχυτέραν συμπλήρωσιν τῶν στηλῶν.

ΤΟ ΚΥΠΕΛΛΟΝ ΕΥΡΩΠΗΣ

Εἰς τὸ Λονδῖνον τὴν 29ην Σεπτεμβρίου θὰ συνέλθῃ ἡ Εἰδικὴ Ἐπιτροπὴ τῆς Ἑνώσεως Εὐρωπαϊκῶν Ποδοσφαιρικῶν Ὁμοσπονδιῶν προκειμένου νὰ προβῇ εἰς τὴν κλήρωσιν τῶν ἀγώνων τοῦ 6' γύρου τοῦ Κυπέλλου Κυπελλούχων Εὐρώπης 1961.

Εἰς τὴν κλήρωσιν θὰ μετάσχῃ καὶ ὁ Ὀλυμπιακὸς Πειραιῶς.

ΤΑ «ΛΑΝΙΤΕΙΑ»

Ὁ ΣΕΓΑΣ τὴν 23ην — 24ην Αὐγούστου διοργανώνει εἰς τὸ γυμναστήριον τοῦ Α. Ο. Φιλοθέης τοὺς ἀθλητικοὺς ἀγῶνας γυναικῶν τὰ «ΛΑΝΙΤΕΙΑ» μὲ δικαίωμα συμμετοχῆς ὅλων τῶν ὑπὸ τὴν δύναμίν του σωματείων ἀσκούντων γυναικεῖον ἀθλητισμὸν διὰ τῶν ἀθλητριῶν των.

Οἱ ἀγῶνες θὰ ἐπέχουν καὶ θέσιν προκρίσεως διὰ τὴν ὁριστικὴν συκρότησιν τῆς Ἐθνικῆς Ἑλλάδος στίβου νεανίδων διὰ τοὺς ἀγῶνας τῶν ἐθνικῶν ὁμάδων Ἑλλάδος — Τουρκίας, οἱ ὁποῖοι θὰ τελεσθοῦν εἰς Κωνσταντινούπολιν.

Η ΔΙΟΙΚΗΣΙΣ ΤΗΣ ΕΠΣΠ

Ἡ σύνθεσις τῆς νέας Διοικήσεως τῆς ΕΠΣΠ ὑπὸ τὴν προεδρίαν τοῦ κ. Σκλάβου ἰδιαιτέρως ἐπιτυχὴς καὶ ἀποτελεῖ ἐγγύησιν διὰ τὴν πρόοδον καὶ ἐξέλιξιν τοῦ Πατραϊκοῦ καὶ Περιφερειακοῦ ποδοσφαίρου καὶ ὅτι θὰ φέρουν πάντοτε τὴν σφραγῖδα τῆς ἀμεροληψίας καὶ τῆς δικαιοσύνης.

ΝΕΟΙ ΑΓΩΝΕΣ ΤΟΥ ΝΟΠ

Ὁ ΝΟΠ τὴν 2αν καὶ 3ην Σεπτεμβρίου διοργανώνει εἰς τὸν Μῶλον Ἁγίου Νικολάου τοὺς Α' ἀγῶνας «Κυπέλλου Δήμου Πατρέων» εἰς τοὺς ὁποίους θὰ μετάσχουν αἱ ὁμάδες ὀδατοσφαιρίσεως ΝΟΠ, Πατραϊκοῦ, Ὀλυμπιακοῦ Πειραιῶς καὶ Ἐθνικοῦ Πειραιῶς.

Τῶν Πειραϊκῶν ὁμάδων τὰ ἔξοδα μετακινήσεως, διαμονῆς καὶ διατροφῆς εἰς τὴν πόλιν μας θὰ ἀναλάβῃ ὁ ΝΟΠ.

ΠΡΟΣΚΟΠΙΚΟΙ ΑΓΩΝΕΣ

Ἡ Γενικὴ Ἐφορία Προσκόπων Πελοποννήσου διοργανώνει εἰς τὴν πόλιν μας τὴν 24ην Σεπτεμβρίου ἀγῶνας πεντάθλου καὶ Πελοποννησιακοὺς ἀγῶνας στίβου μὲ συμμετοχὴν ἀθλητῶν προσκόπων ὅλων τῶν περιφερειῶν τῆς Πελοποννήσου, οἱ ὁποῖοι προβλέπεται

Συνέχεια εἰς τὴν ἑβδομην σελίδα

ΠΩΛΕΙΤΑΙ κουρεῖον εἰς κεντρικὸν σημεῖον τῆς πόλεως, κατάλληλον καὶ δι' οἱανδήποτε ἄλλην ἐπιχείρησιν καὶ εἰς συμφέρουσαν τιμὴν. Πληροφορίαι καφενεῖον Ντόντορου Γεροκωστοπούλου 25.

ΤΑΣΣΗΣ ΠΟΜΟΝΗΣ,,

ΕΠΙΓΡΑΦΕΣ ἐκ πλαστικῆς ὕλης, φωσφόρου, ἀνάγλυφα συνήθη. Διακοσμήσεις ἐκ πλαστικῶν χρωμάτων κ.λ.π., οἰκιῶν, καταστημάτων. Διακοσμήσεις τέμπλεων ναῶν, ἁγιογραφήσεις σημαιῶν Συλλόγων.

Μαιζῶνος 63α ΠΑΤΡΑΙ

ΤΟ ΕΡΓΑΤΙΚΟΝ ΑΤΥΧΗΜΑ

Τὸ Συμβούλιον Ἐπικρατείας ἀπεφάνθη ὅτι θεωρεῖται ἐργατικὸν ἀτύχημα κατὰ τὰς διατάξεις τοῦ Ν. 1846)51 «Περὶ Κοινωνικῶν Ἀσφαλίσεων» ὁ τραυματισμὸς ἠσφαλισμένου εἰς τὸ Ι.Κ.Α. συνεπείᾳ συγκρούσεως ἰκύκλου ἐφ' οὗ ἐπέβαινε, ἐπιστρέφων εἰς τὸν τόπον ἐργασίας μετ' ἔκτελεσιν ὑπηρεσίας διὰ τὸν ἐργοδότην.

Ο — Ο

ΑΙ ΗΜΕΡΑΡΓΙΑΙ

Τὸ Β΄ Τμῆμα Ἀρείου Πάγου ἀπεφάνθη ὅτι ὑποχρεοῦνται οἱ ἐργοδόται εἰς τὴν καταβολὴν τοῦ ἡμερομισθίου εἰς τοὺς ἐπὶ ἡμερομισθίῳ ἀμειβομένους μισθωτούς, τοὺς μὴ ἀπασχοληθέντας ἐκ λόγων μὴ ὀφειλομένων εἰς τούτους κατὰ τὰς καθοριζομένας ὑπὸ τοῦ Ν. Δ. 3755)57 ἐξαιρεσίμους ἐορτὰς ἐν αἷς καὶ ἡ 1η Μαΐου ἀδιαφόρως ἂν ἡ ἐξαιρέσιμος ἡμέρα καθ' ἣν δὲν εἰργάσθη ὁ μισθωτὸς ἄνευ ἰδίας ὑπαιτιότητος συμπίπτει νὰ εἶναι Κυριακὴ καθ' ἣν ἀπαγορεύεται ἡ ἐργασία.

ΤΑ ΒΙΒΛΙΑΡΙΑ ΥΓΕΙΑΣ

Διὰ Βασ. Διατάγματος ὑποχρεοῦνται ὅπως ἐφοδιασθοῦν διὰ βιβλιαρίου ὑγείας πάντες οἱ εἰς ἐπιχειρήσεις μακαρονοποιΐας ἀπασχολούμενοι ὡς μακαρονοτεχνῖται ἤτοι ἀρχιτεχνῖται, ζυμωταί, εἰδικοὶ χειρισταί, πιεσταί, συσκευάστριαι ὡς καὶ οἱ βοηθοὶ αὐτῶν.

ΟΓΠΟ

ΤΑ ΕΤΗ ΥΠΗΡΕΣΙΑΣ

Τὸ ὑπουργεῖον Ἐργασίας δι' ἐγγράφου του καθορίζει ὅτι ὁ καθορισμὸς τοῦ μηνιαίου μισθοῦ τῶν μισθωτῶν βάσει τῶν ἐτῶν ὑπηρεσίας των θὰ καθορίζεται καὶ θὰ λαμβάνωνται ὑπ' ὄψιν τὰ διανυόμενα ἔτη ὑπηρεσίας καὶ οὐχὶ τὰ συμπεπληρωμένα.

ΑΙ ΕΡΓΑΤΙΚΑΙ ΚΑΤΟΙΚΙΑΙ

Ἡ Ὁλομέλεια τοῦ Συμβουλίου Ἐπικρατείας ἀπεφάνθη ὅτι σκοπὸς τοῦ συσταθέντος Αὐτονόμου Ὀργανισμοῦ Ἐργατικῆς Κατοικίας εἶναι ἡ παροχὴ κατοικίας ὄχι μόνον εἰς ἐργάτας καὶ ὑπαλλήλους συνδεομένους μετ' ἐργοδοτῶν διὰ σχέσεως ἐξηρτημένης ἔργασίας τοῦ ἰδιωτικοῦ δικαίου, ἀλλὰ καὶ εἰς ὑπαλλήλους Νομικῶν Προσώπων δημοσίου δικαίου συνδεομένους μετ' αὐτῶν διὰ σχέσεως τοῦ Δημοσίου Δικαίου.

«ΠΕΤΡΟΣ Μ. ΝΟΜΙΚΟΣ» Α. Ε.
ΘΗΡΑΪΚΗ ΑΤΜΟΠΛΟΪΑ

Δ)Π «ΜΙΑΟΥΛΗΣ»

Ἐκάστην ΠΕΜΠΤΗΝ 8ην ἐσπερινὴν διὰ ΚΕΡΚΥΡΑΝ— ΒΡΙΝΔΗΣΙΟΝ— ΑΓΚΩΝΑ

Ἐκάστην ΔΕΥΤΕΡΑΝ 8ην ἐσπερινὴν διὰ ΠΕΙΡΑΙΑ—ΚΩ—ΡΟΔΟΝ

Πρακτορεῖον Χ. ΜΕΣΣΗΝΗ
Ὀθωνος— Ἀμαλίας 55

Ὁ Παιδίατρος κ. ΔΗΜ. ΦΩΤΟΠΟΥΛΟΣ ἐπανῆλθεν ἐξ Ἐλβετίας ὅπου συμμετέσχε τῶν ἐργασιῶν τοῦ 18ου Πανευρωπαϊκοῦ Συνεδρίου ἐπὶ θεμάτων ἀφορώντων τὰς τελευταίας ἐξελίξεις τῆς Παιδιατρικῆς.

ΣΧΟΛΗ ΣΟΦΕΡ

Κολοκοτώνη 34 (Γκαράζ)

Τηλέφωνον 23—45 Πάτραι

ΔΙΑ ΝΑ ΚΑΛΥΦΘΗ Η ΖΗΤΗΣΙΣ

ΝΕΑ ΤΕΡΑΣΤΙΑ ΓΕΩΡΓΙΚΑ ΜΗΧΑΝΗΜΑΤΑ ΕΙΣ ΗΝ. ΠΟΛΙΤΕΙΑΝ

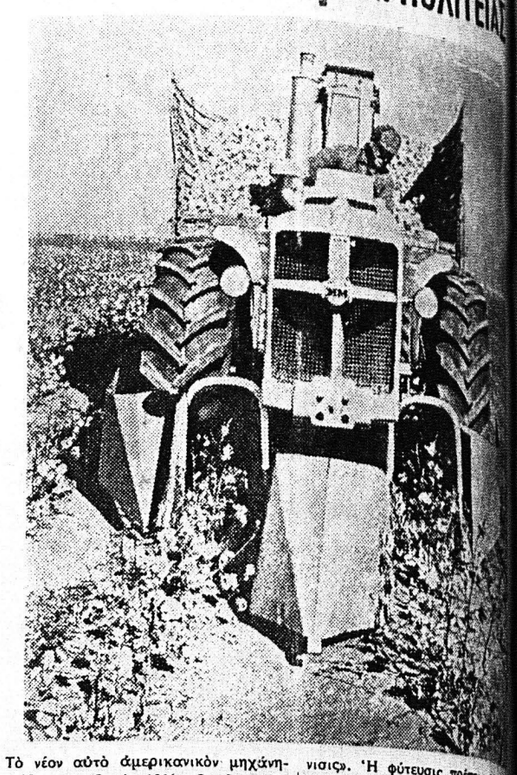

Τὸ νέον α