ΚΟΙΝΩΝΙΚΑ

ΑΠΟΘΗΚΗ ΑΛΕΚΟΣ Α. ΒΡΗΣ
Διαδόχος Α. Βρη
Οδός Ζαΐμη 136

Θεάματα

ΡΙΚΟΝ. Ἀθηναϊκὸς Μουσικὸς Θί-
ρος. Ἔναρξις σήμερον: «Ἡ Ἀ-
ήνα Τραγουδάει». Ἐπιθεώρησις.
ΑΜΑΤΡΑ. Σήμερον 8.15 — 12.15
Ἀγάπη Γκέϊσα».

ΑΤΡΟΝ (Σινεμασκόπ). Σήμερον
Οἱ Πονηροί». Κατάλληλον.

ΟΡΙΑ. Σήμερον 8.15—12.15
Ἡ νύχτα τῶν κυνηγημένων».
ΝΑ. Σήμερον «Ὁ ἐραστὴς τῶν 5
μερῶν».
ΣΤΡΟΣ. Σήμερον 8.15— 12.15
Ἀν Βαζούδιο καὶ οἱ Μάγκες τῆς
Μονμάρτρης».
ΤΙΑ. Σήμερον 8.15 — 12.15 «Ὁ
ρως τῶν Ἐραστῶν» ἀκατάλληλον
ὅλους.
ΜΑ. Σήμερον 8.15 — 12.15 «Τὰ
ὰ τῆς Προδοσίας» ἀκατάλλη-
ον.
ΣΙΣ. Σήμερον «ΨΥΧΩ».

ΦΑΡΜΑΚΕΙΑ ΝΥΚΤΟΣ

Διονυσόπουλος Κωνστ. Ματιζώνος 100
Παναγιωτόπουλος Χρ. Γερμανοῦ 146

ΦΑΡΜΑΚΕΙΑ Ι.Κ.Α.

Ἀγγελής Κων. Ματιζώνος 119, Καλ
Ἀθανάσης Κων. Κολοκοτρώνη 46, Πα-
Ἀθανάσης Ι. Γερμανοῦ 1, Τσακίρη
Ἀθ. Κορίνθου 266, Τζουραμάνης
Ἀθ. Τροκωστοπούλου 26, Γεωργαν-
Ἀθ. Κλ. Ὑψηλάντου 143, Εὐαγ-
Ἀθ. Κλ. Γερμανοῦ 35.

Γεννήσεις

ΑΡΡΕΝΑ: Γεωργίου Στρατούλια,
Ἀθ. Ζερδεδᾶ, Νικολάου Κον-
Ἀθ. Σταύρου Φωκᾶ Γεωργίου Βα-
Ἀθ. Γεωργίου Δημητροπούλου,
Ἀθ. Τσελέπη. Κωνσταντίνου
Ἀθ. (δίδυμα). Ἰωάννου
Ἀθ. Βασιλείου Μπάκα, Εὐστα-
Ἀθ. Σκύδρα, Νικολάου Ἀντωνε-

ΘΗΛΕΑ: Σπυρίδωνος Σολωμοῦ,
Ἀθ. Βουτσινᾶ, Ἀλεξάνδρου Δια-
Ἀθ. Παναγιώτου Ἀποστο-
Ἀθ. Σπυρίδωνος Γουδενένου, Κι-
Ἀθ. Ρηγοπούλου, Χρίστου Θωμᾶ
Ἀθ. Κωνσταντίνου Λημναίου,
Ἀθ. Λυκούδη, Χρίστου Τσολο-
Ἀθ. Δημητρίου Παπακωνσταντίνου,
Ἀθ. Στέλλα Κωνσταντίνου
Ἀθ. Σταύρου ἢ Ἰωάννου Πα-
Ἀθ. Ἀντωνίου Μάρκου, Γε-
Ἀθ. Ἀντωνοπούλου.

Γάμοι

Ἀθ. Δάνδολος, Ἀθῆναι, Βα-
Ἀθ. Γαρυφάλλη, Ἀγόριανη Σπάρ-
Ἀθ. Παναγόπουλος, Ἐλαιο-
Ἀθ. Μαρία Γιαννοπούλου, Χρυ-
Ἀθ. Μανουσάκης, Γκρέκικο
Ἀθ. Εἰρήνη Γκοτσούλια, Σα-
Ἀθ. Γρηγόριος Νταούτης, Λάππα
Ἀθ. Σιμωνᾶ, Ἐρυμάνθεια
Ἀθ. Κωνσταντίνος Κοντός, Πάτραι,
Ἀθ. Ἀναστασία Παπαδοπούλου, Προά-
Ἀθ. Ἀθανάσιος Λαγὸς καὶ Εὐφροσύνη
Ἀθ. Ἀναστασάδη, Πάτραι.
Ἀθ. Ἀθανάσιος Μπίρμπας, Καλάβρυτα,
Ἀθ. Εὐφροσύνη Μασούρα, Λιβάρτζι.
Ἀθ. Διονύσιος Γεωργίου καὶ Ζαχαρούλα
Ἀθ. Ἀθανάση, Πάτραι.
Ἀθ. Δημήτριος Κονάκας καὶ Ἀγγελικὴ
Ἀθ. Ἀγίου, Πάτραι.
Ἀθ. Διονύσιος Σαμιώτης καὶ Νίκη
Ἀθ. Ἀναστάση, Πάτραι.
Ἀθ. Παναγιώτης Ζουγκλῆς, Πάτραι, Φω-
Ἀθ. Ἀγγελικὴ Κοσκινᾶ, Μιντιλόγλι.
Ἀθ. Κωνσταντῖνος Ἀνδριόπουλος, Κα-
Ἀθ. Ἀναστάσης, Μαρία Δημητροπούλου,
Ἀθ. Ἀναστάσιος.
Ἀθ. Παναγιώτης Πήττας, Ἄνω Ἀχαΐα,
Ἀθ. Κωνσταντίνα Διαμαντοπούλου, Σαν-
Ἀθ. Ἀγαγῆς Ζαπάντης, Σκάλα Κε-
φαλληνίας, Μαρία Μιχαλιτσάνου, Πάτραι.

Δημήτριος Ζερβός, Ναύπακτος, Ἐλένη Μπούσια, Καλάβρυτα.

Ἰωάννης Μαστραπᾶς, Μεσάριστα Μεσολογγίου, Χρισούλα Βαλαχᾶ, Κάτω Καστρίτσιον.

Ἀνδρέας Τσαμαντάνης, Πάτραι, Μαρίνα Ἀκράτου Ἐγλυκάς.

Παναγιώτης Μπάστιας, Κρέσταινα Ὀλυμπίας, Δήμητρα Κωστοπούλου, Πάτραι.

Ἀνδρέας Νώνης, Κιάτον, Μαγδαληνὴ Κοσμοπούλου, Καλοῦσι Φαρρῶν.

Ἰωάννης Μπουρλάκης καὶ Σεβαστὴ Κουνιώτη, Πάτραι.

Θάνατοι

Κωνσταντῖνος Βλάχος ἐτῶν 78, Ἰωάννης Ἀνδρουτσόπουλος ἐτῶν 87, Παναγιώτης Μπαρᾶκος ἐτῶν 65, Τούλα Αὐγερινοῦλου ἐτῶν 41, Ἐλένη Χαριτοπούλου, ἐτῶν 80, Ἐλισάβετ Κάγκα, ἐτῶν 44, Ἰωάννης Γκολφινόπουλος, ἐτῶν 42, Εὐθύμιος Καραγιάνης, ἐτῶν 80, Ἀναστασία Πόθου, ἐτῶν 80, Ἀναστασία Γεωργίου, ἐτῶν 63.

ΙΑΤΡΟΙ

Ὁ ὀδοντίατρος ΓΕΩΡΓΙΟΣ ΠΑΠΑΔΗΜΗΤΡΙΟΥ, ἀνεχώρησεν διὰ τὴν Εὐρώπην πρὸς παρακολούθησιν τῶν νέων ἐξελίξεων τῆς ἐπιστήμης. Θὰ ἐπιστρέψῃ εἰς τὰς 20 Σεπτεμβρίου.

ΕΙΔΙΚΟΣ ΠΑΘΟΛΟΓΟΣ ΚΑΡΔΙΟΛΟΓΟΣ Δρ. Σ. ΜΠΑΡΤΣΟΚΑΣ. Διδάκτωρ Ἐθνικοῦ Πανεπιστημίου. Δέχεται Ἀγ. Νικολάου 95, τηλέφωνον 23—10.

ΟΦΘΑΛΜΟΛΟΓΙΚΗ ΚΛΙΝΙΚΗ ΧΑΡΙΛΑΟΥ Ν. ΤΖΑΒΑΛΑ χειρουργοῦ — ὀφθαλμιάτρου. Δέχεται καὶ χειρουργεῖ καθ' ἑκάστην, Ἐρμοῦ 55, τηλέφωνον 36—32.

****

Ὁ ἰατρὸς κ. ΤΑΚΗΣ ΑΝΤΩΝΟΠΟΥΛΟΣ δέχεται εἰς τὸ ἰατρεῖον του Κορίνθου 34. Τηλέφωνον 39—30.

****

ΓΕΡΑΣΙΜΟΣ Ν. ΑΡΒΑΝΙΤΑΚΗΣ, χειρουργὸς ὀδοντίατρος, ὁδὸς Α. Μιχαλακοπούλου 49 (πρώην Ρήγα Φερραίου. Τηλ. 25 — 37.

****

ΑΘΑΝ. ΤΙΜΟΣ ΠΑΠΑΔΗΜΗΤΡΙΟΥ. Εἰδικὸς Παιδίατρος, ἐπὶ σειρὰν ἐτῶν ἐσωτερικὸς Ἰατρὸς Νοσοκομείου Παίδων «Ἀγλαΐα Κυριακοῦ» Ἀθηνῶν. Δέχεται Ἀγίου Νικολάου 41 τηλ. 46— 66 Πάτραι.

****

Ὁ ἰατρὸς Μικροβιολόγος κ. ΧΡ. ΤΣΑΛΤΑΣ δέχεται εἰς τὸ ἐργαστήριόν του Ἐλ. Βενιζέλου 98, τηλέφωνον 22—03.

Ὁ ἰατρὸς μικροβιολόγος κ. ΗΛΙΑΣ ΑΡΧΟΝΤΗΣ δέχεται εἰς τὸ ἐργαστήριόν του Κανακάρη 126.

Τὸ ἀκτινολογικὸν ἐργαστήριον Κ. ΔΗΜΗΤΡΑΚΟΠΟΥΛΟΥ, μετεφέρθη Μαιζῶνος — Φιλοπoίμενος ἀριθμὸς 34, ἔναντι Δικαστικοῦ Μεγάρου (Παλαιὸν Τμῆμα Μεταγωγῶν).

Ἀκτινολογικὰ Ἐργαστήρια ἰατροῦ ΝΙΚ. Κ. ΣΤΑΜΠΟΥΛΟΠΟΥΛΟΥ εἰδικοῦ ἀκτινολόγου. Τελευταίου τύπου ἐγκαταστάσεις ἀκτινολογικῶν μηχανημάτων τετραβαλβιδικῶν ΣΗΜΕΝΣ. Δέχεται Ρήγα Φερραίου 195 (πρώην Κλινικὴ Κ. Σταμπουλοπούλου τηλ. 39—75.

****

Ὁ Δρ. Π. ΠΕΤΡΑΚΟΠΟΥΛΟΣ χειρουργὸς— ὀδοντίατρος, πτυχιοῦχος — Διδάκτωρ, Ἐσωτερικὸς τῶν Πανεπιστημίων Ν. Ὑόρκης, Βοστώνης, Σικάγου, δέχεται εἰς τὸ ἰατρεῖον του κείμενον ἐπὶ τῆς ὁδοῦ Γούναρη — Κανακάρη (Πολυκατοικία Γκολφινοπούλου 3ος ὄροφος τηλέφωνον 56—06).

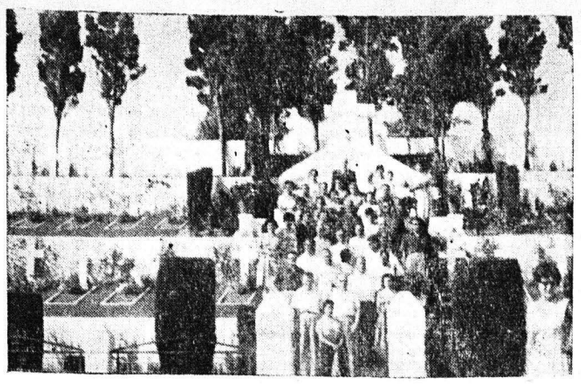

Μέλη τῆς Περιηγητικῆς Λέσχης Πατρῶν, τὰ ὁποῖα πρὸ ἡμερῶν ἐπραγματοποίησαν θαυμασίαν περιήγησιν εἰς Ἰταλίαν, ἐπεσκέφθησαν καὶ τοὺς τάφους τῶν πεσόντων Ἑλλήνων μαχητῶν εἰς Ρίμινι, ὅπου ὁ ἀρχηγὸς τῆς ἐκδρομῆς προέβη καὶ εἰς μίαν ἀνάλυσιν τῶν γεγονότων ἐκείνων καὶ τῆς ημασίας των διὰ τὴν Ἑλλάδα. Τὸ περίεργον εἶναι δὲ, πῶς, ἐνῷ ταῦτα συνέθησαν μὲ ἀψευδῆ μάρτυρα τὴν ἀνωτέρω φωτογραφίαν, εὑρέθη συμπολίτης νὰ γράψῃ ὅτι ἐπίσκεψις δὲν ἐγένετο καὶ ἄλλα τινὰ ἀβάσιμα καὶ ἀπέχοντα τῆς πραγματικότητος.

ΑΓΡΟΤΙΚΗ ΤΡΑΠΕΖΑ ΤΗΣ ΕΛΛΑΔΟΣ

ΠΡΟΜΗΘΕΙΑ 34.000 ΚΥΨΕΛΩΝ ΤΥΠΟΥ LANGSTROTH ΕΓΧΩΡΙΟΥ ΚΑΤΑΣΚΕΥΗΣ

Ἡ Ἀγροτικὴ Τράπεζα τῆς Ἑλλάδος προκηρύσσει μειοδοτικὸν δι' ἐνσφραγίστων προσφορῶν διαγωνισμὸν διὰ τὴν προμήθειαν 34.000 κυψελῶν τύπου LANGSTROTH ἐξ ὧν 15.500 ἁπλαῖ καὶ 18.500 νομαδικαὶ ἐγχωρίου κατασκευῆς.

Ὁ διαγωνισμὸς ἐνεργηθήσεται εἰς τὸ ἐν Ἀθήναις Κεντρικὸν Κατάστημα τῆς Τραπέζης (Ἐλευθ. Βενιζέλου 23) καὶ ἐνώπιον τῆς Μονίμου Ἐπιτροπῆς Προμηθειῶν αὐτῆς τὴν 6ην Ὀκτωβρίου 1961, ἡμέραν Παρασκευὴν καὶ ὥραν 13,30.

Ὅρους καὶ προδιαγραφὰς τοῦ διαγωνισμοῦ ὡς καὶ ἀναλυτικὴν τεχνικὴν περιγραφὴν καὶ σχέδια τῶν ὑπὸ προμήθειαν κυψελῶν δύνανται νὰ λάβουν οἱ ἐνδιαφερόμενοι ἐκ τῶν Γραφείων τῆς Μονίμου Ἐπιτροπῆς Προμηθειῶν τῆς Τραπέζης (Ἀθῆναι, Ἀκαδημίας 23, τηλ.616 — 142) καθὼς καὶ ἐκ τῶν Γραφείων τοῦ ἐνταῦθα Ὑποκαταστήματος τῆς ΑΤΕ.

Ἐν Πάτραις τῇ 9ῃ Σεπτεμβρίου 1961.

ΜΗΧΑΝΗΜΑΤΑ ΕΞΟΠΛΙΣΜΟΥ ΚΑΤΑΣΤΗΜΑΤΩΝ

ΑΥΤΟΜΑΤΟΙ ΖΥΓΟΙ ROTEX

ΚΡΕΑΤΟΜΗΧΑΝΑΙ ΕΠΑΓΓΕΛΜΑΤΙΚΑ ΨΥΓΕΙΑ

Κλίβανοι καὶ μηχανήματα Ἀρτοποιΐας καὶ Ζαχαροπλαστικῆς.

"ΒΙΝΙ"

ΕΙΣΑΓΩΓΑΙ-ΑΝΤΙΠΡΟΣΩΠΕΙΑΙ

ΝΙΚΟΣ Μ. ΤΣΑΤΗΡΗΣ

Ἁγίου Νικολάου 17

Τηλ. 34-96 — 83-60

Ἕδρα: ΠΑΤΡΑΙ

ΠΡΟΣΟΧΗ!

Ἀναλαμβάνω πάσης φύσεως ἐλαιοχρωματισμοὺς καθὼς καὶ πλαστικὰ ἐσωτερικῶς καὶ ἐξωτερικῶς κτιρίων.

Ἐπίσης δὲ καὶ ἀσπρίσματα δι' ἰδικῆς ἀντλίας. Ἐργασία ἐπιμελημένη καλὸ γοῦστο.

ΤΙΜΑΙ ΛΟΓΙΚΑΙ

ΑΡΙΣΤ ΑΘ. ΔΗΜΗΤΡΟΠΟΥΛΟΣ

Πληροφορίαι Κολοκοτρώνη 42
ΤΗΛΕΦΩΝΟΝ 22 — 52

ΑΙ ΤΕΧΝΙΚΑΙ ΣΧΟΛΑΙ ΠΑΤΡΩΝ ΛΕΥΚΙΠΠΟΣ,

ΜΑΙΖΩΝΟΣ—ΓΟΥΝΑΡΗ 25 ** ΤΗΛ. 32—20

Ἀποτελοῦν τὸ κλειδὶ τῆς ἐπιτυχίας στὴ ζωή.

ΕΣΠΕΡΙΝΗ ΕΜΠΟΡΙΚΗ ΣΧΟΛΗ ΠΑΤΡΩΝ

ΑΝΑΚΟΙΝΩΣΙΣ

Ἡ Σχολὴ ἀπὸ τοῦ νέου σχολικοῦ ἔτους μετατρέπεται εἰς Γυμνάσιον ἀρρένων καὶ θηλέων ἰσότιμον πρὸς τὰ Δημόσια Γυμνάσια τοῦ Κράτους στεγαζομένη εἰς τὸ οἴκημα τῆς ἡμερησίας Ἐμπορικῆς Σχολῆς Κορίνθου καὶ Μανιακίου 6

Οἱ τελειόφοιτοι τῆς Σχολῆς δὲν ὑποβάλλονται εἰς ἐξετάσεις ἐνώπιον Ἐπιτροπῆς, μὲ τὸ ἀπολυτήριον δὲ θὰ δύνανται νὰ εἰσάγωνται εἰς τὸ Πανεπιστήμιον καὶ λοιπὰς ἀνωτέρας Σχολὰς τοῦ Κράτους. Τὰ δίπλωματα εἶναι ἐλάχιστα διὰ δὲ τοὺς ἀπόρους ἡ φοίτησις εἶναι δωρεάν

Αἱ εἰσιτήριοι ἐξετάσεις θὰ διενεργηθοῦν τὴν 23ην Σεπτεμβρίου. Εἰς αὐτὰς γίνονται δεκτοὶ καὶ οἱ ἀπορριφθέντες κατὰ Ἰούνιον εἰς τὸ Γυμνάσιον

(Ἐκ τοῦ Γραφείου τῆς Σχολῆς)

ΔΙΑΝΑ Σήμερον πρώτη προβολὴ παραγωγῆς 1961.

Τὸ πιὸ ἐρεθιστικὸ φίλμ τῆς θρυλλικῆς

«ΝΟΥΒΕΛ ΒΑΓΚ» Ἕνας ἐραστής... εὔχρηστος, βολικός, ἀποδοτικότατος. ΦΡΑΝΣΟΥΑ ΠΕΡΙΕ

Ο ΕΡΑΣΤΗΣ ΤΩΝ 5 ΗΜΕΡΩΝ

5 Νύχτες ἐξαντλητικοῦ ἔρωτα. 5 μέρες ξέφρενου κυνηγητοῦ Μὲ τὴν μεγάλη ἀποκάλυψη

ΤΖΗΝ ΣΗΜΠΕΡΓΚ Ἀκατάλληλον

ΤΟ ΣΤΑΔΙΟΝ ΕΙΣ ΟΛΥΜΠΙΑΝ

ΣΥΝΕΧΕΙΑ ΕΚ ΤΗΣ 1ης Σελίδος

μιουργίας τοῦ Ὀλυμπιακοῦ Σταδίου θὰ ἦσαν ἁπλῶς τεχνικαὶ καὶ οἰκονομικαί. Διὰ τὴν Ἑλλάδα ὅμως δὲν συμβαίνει τὸ ἴδιον. Ἐδῶ ὑπάρχει μιὰ Ὀλυμπία, μιὰ περιοχὴ ποὺ ξαναζωντανεύει τὴν ἀρχαιότητα, μιὰ περιοχὴ ποὺ συνδέεται ἀπόλυτα μὲ τοὺς ἀγῶνας ποὺ ἔδωσε καὶ τὸ ὄνομά της ἀκόμη εἰς αὐτὰς καὶ ὅπου ἡ σκαπάνη τῶν ἀρχαιολόγων ἀπεκάλυψε τὸν ἀρχαῖον πολιτισμὸν τῆς Ἑλλάδος καὶ ἔδωσε τὰς λεπτομερείας τῆς τεχνικῆς καὶ ἐκπολιτιστικῆς ὀργανώσεως τῶν ἀγώνων.

Ὀλίγοι μόνον μῆνες ἔχουν περάσει ἀφ' ὅτου, ἐν ἐπισήμῳ τελετῇ ὑπὸ τῶν Γερμανῶν ἀρχαιολόγων, οἵτινες εἶχον ἀναλάβει τὴν ἀνασκαφὴν τοῦ Ἀρχαίου Ὀλυμπιακοῦ Σταδίου, ἐγένετο ἡ παράδοσις τούτου εἰς τοὺς Ἕλληνας ἐπισήμους καὶ δὴ παρουσίᾳ τοῦ Ὀλυμπιονίκου Διαδόχου. Ἐκεῖνο εἶναι τὸ Ὀλυμπιακὸν Στάδιον διὰ τὴν Ἑλλάδα. Ἐκεῖ πλησίον πρέπει νὰ ἀνεγερθῇ καὶ τὸ νέον Στάδιον διὰ τὰς σημερινὰς ηὐξημένας ἀνάγκας.

Ἡ Ὀλυμπία μὲ τὰς ἀρχαιότητάς της, τὸ Ὀλυμπιακὸν Στάδιον, τὸ Μουσεῖον της θὰ φωτίζῃ πάντα καὶ θὰ ἑλκύῃ τοὺς πνευματικοὺς ἀνθρώπους τῆς ὑφηλίου ποὺ τόσο θὰ ὠφελήσουν καὶ τὸν Τουρισμόν μας.

Ἀξιοσημείωτον εἶναι ὅτι ὁ Ὀλυμπιονίκης Ἀμπέμπε (ἡ ἔκπληξις τῶν Ὀλυμπιακῶν ἀγώνων τῆς Ρώμης) δὲν ἐθεώρησε τὸν ἑαυτόν του ἱκανοποιημένον ἀπὸ τὶς δάφνες τῆς νίκης του εἰς τὴν Ρώμην, καὶ ἦλθεν ἐδῶ στὴν Ἑλλάδα διὰ νὰ διατρέξῃ τὴν κλασσικὴν διαδρομὴν νὰ πατήσῃ στὰ ἴχνη τοῦ ἀγγελιαφόρου τῆς νίκης τοῦ Μαραθῶνος καὶ ἔτσι τὸ γέρας τῆς νίκης του νὰ εἶναι ὁλοκληρωμένον. Πιστεύων ὅτι ὅλοι οἱ ἀθληταὶ θὰ φιλοδοξοῦν νὰ παρουσιάσουν τὰς ἐπιδόσεις των εἰς τὸν ἴδιον χῶρον ὅπου οἱ ἀρχαῖοι ἡμίθεοι, οἱ νικηταὶ τῶν Ὀλυμπιάδων ἐδημιούργησαν τὸ Ὀλυμπιακὸν μνῆμα καὶ ἀφῆκαν θαρεῖαν εἰς ἡμᾶς τοὺς Ἕλληνας κληρονομίαν. Καὶ ἡ κοιμωμένη ἐκεῖ εὐλαβικὰ καρδιὰ τοῦ μεγάλου Κουμπερτὲν θὰ σκιρτήσῃ ἀγαλλομένη διὰ τὴν ἐκπλήρωσιν τῶν ὁραματισμῶν της.

Τὴν ὠφελιμότητα τοῦ Ὀλυμπιακοῦ Σταδίου διὰ τὴν Πελοπόννησον καὶ τὰς Πάτρας ἰδιαιτέρως δὲν εἶναι ἀνάγκη νὰ τὰς ἀναπτύξωμεν, ἀφ' ἑνὸς μὲν διότι εἰς πάντας εἶναι γνωσταί, ἀφ' ἑτέρου δὲ ἵνα μὴ θεωρηθῇ ὅτι λόγοι στενοῦ τοπικιστικοῦ ἐνδιαφέροντος ὑπηγόρευσαν τὰ ἐπὶ τοῦ θέματος ἀπόψεις μας.

Κατὰ τὸ προαναφερθὲν Συνέδριον ἐν Ὀλυμπίᾳ, ἀνεπτύχθησαν λεπτομερῶς καὶ τὰ τεχνικά, συγκοινωνιακὰ καὶ ἄλλα προβλήματα, ἅτινα παρουσιάζονται εὐνοϊκώτερα διὰ τὴν περιοχὴν τῆς Ὀλυμπίας. Αὐτὰ ὅμως δὲν εἶναι τῆς παρούσης. Ἀποτελοῦν ἔργον τῆς συσταθείσης κατὰ τὸ Συνέδριον ἐπιτροπῆς καὶ τῆς Ἑλληνικῆς Ὀλυμπιακῆς Ἐπιτροπῆς πρὸς ἣν θὰ πρέπει νὰ προβληθῇ μετὰ πείσματος, ἡ δὲ δευτέρα νὰ ἐπιδείξῃ τὴν ἀπαιτουμένην κατανόησιν.

Ἀκόμη καὶ ἡ προσπάθεια ἀνεγέρσεως Ἐθνικῶν Σταδίων εἰς τὰς πλησίον τῆς Ὀλυμπίας πόλεις, Πάτρας, Τρίπολιν, Καλαμάταν κλπ. ἐνισχύει τὴν δυνατότητα τελέσεως τῶν διεθνῶν Ὀλυμπιακῶν ἀγώνων εἰς Ὀλυμπίαν διὰ τοῦτο δὲ μία συνεργασία τῶν ἁρμοδίων πρὸς συντονισμὸν τῶν ἐνεργειῶν των θὰ ἦτο ὠφέλιμος καὶ ἀποτελεσματική.

Πέραν ὅμως ὅλων αὐτῶν τὸ ἠθικὸν θέμα εἶναι ἐκεῖνο ποὺ στρέφει τὴν πλάστιγγα πρὸς τὴν Ἀρχαίαν Ὀλυμπίαν καὶ θὰ πρέπει νὰ τύχῃ τῆς ἰδιαιτέρας προσοχῆς τῶν ἁρμοδίων ἵνα μὴ διαπραχθῇ ἀδικία κατὰ τῆς ἱστορίας μας ἡ ὁποία καὶ τὸν τουρισμόν μας θὰ ἐλάφῃ καὶ θὰ μᾶς ἐκθέσῃ εἰς τὰ μάτια τῶν ξένων.

ΑΝΤΩΝΙΟΣ ΦΙΛΙΑΣ

ΑΥΤΟΝΟΜΟΣ ΣΤΑΦΙΔΙΚΟΣ ΟΡΓΑΝΙΣΜΟΣ

ΥΠΟΚΑΤΑΣΤΗΜΑ ΠΑΤΡΩΝ

ΑΝΑΚΟΙΝΩΣΙΣ

Ἀνακοινοῦται ὅτι ἀπὸ τῆς 11ης τρέχοντος μηνὸς ἡμέραν Δευτέραν ἀρχεται ἡ παραλαβὴ εἰς τὰς ἐνταῦθα ἀποθήκας μαζέμπορευσίμου σταφίδος καὶ Ποιοτικῆς Διαλογῆς.

Ὁμοίως συνεργεῖον μας θὰ παραλάβῃ ἐμπορεύσιμον σταφίδα καὶ Ποιοτικὴν Διαλογὴν τὴν 11ην καὶ 13ην τρέχοντος μηνὸς εἰς τὰς ἐν Λουσικοῖς ἀποθήκας μας.

Ἡ παραλαβὴ τῆς σταφίδος εἰς τὰς ἐν Πάτραις ἀποθήκας μας θὰ πραγματοποιεῖται ἑκάστην Δευτέραν — Τετάρτην καὶ Παρασκευήν.

Ἐκ τοῦ Ὑποκαταστήματος ΑΣΟ Πατρῶν

ΑΡΧΑΙΡΕΣΙΑΙ

Ἐ, ΣΥΛΛΟΓΟΥ ΒΙΒΛΙΟΧΑΡΤΟΠΩΛΩΝ ΙΔΙΟΚΤΗΤΩΝ ΤΥΠΟΓΡΑΦΕΙΩΝ ΚΑΙ ΕΠΕΞΕΡΓΑΣΙΑΣ ΧΑΡΤΟΥ ΠΑΤΡΩΝ

Γενομένων ἀρχαιρεσιῶν τὴν 28ην Αὐγούστου διὰ τὴν ἀνάδειξιν νέου Διοικητικοῦ Συμβουλίου ἐξελέγησαν οἱ κάτωθι:

Βασ. Διονυσόπουλος πρόεδρος, Θεόδωρος Κούκουρας ἀντιπρόεδρος, Γεώργιος Γαλανόπουλος Γ. Γραμματεύς, Ἀνδρέας Συναδινὸς Ταμίας, Παν. Βορίσης Κοσμήτωρ.

Ὁ πρόεδρος
Βασ. Διονυσόπουλος

Ὁ Γεν. Γραμματεὺς
Γεώργ. Γαλανόπουλος

ΠΡΟΣ ΙΔΡΥΣΙΝ ΤΗΣ ΠΛΑΖ

Πληροφορούμεθα ὅτι ὑπὸ τῆς Διευθύνσεως Τεχνικῶν Ὑπηρεσιῶν τοῦ Ἑλληνικοῦ Ὀργανισμοῦ Τουρισμοῦ διεβιβάσθη εἰς τὸν ἐν Πάτραις δικηγόρον τοῦ κ. Κ. Ἀγγελόπουλον ὁ φάκελλος καὶ σχετικὸν τοπογραφικὸν σχέδιον τῆς παραλιακῆς περιοχῆς ἐντεῦθεν τῶν Μπουζαϊτίκων, προκειμένου νὰ ἀρχίσῃ ἡ διαδικασία τοῦ καθορισμοῦ προσωρινῆς τιμῆς μονάδος τῆς ἀπαλλοτριωτέας ἐκτάσεως διὰ τὴν ἵδρυσιν πλάζ. Κατὰ τὰς πληροφορίας μας τὸ ὅλον θέμα θὰ ἀχθῇ ἐνώπιον τοῦ κ. Προέδρου Πρωτοδικῶν ἐντὸς τοῦ τρέχοντος μηνός.

ooo

ΕΥΧΑΡΙΣΤΗΡΙΟΝ

ΣΥΛΛΟΓΟΥ ΝΥΚΤΟΗΜΕΡΟΦΥΛΑΚΩΝ ΠΑΤΡΩΝ Ο ΦΥΛΑΞ ΑΓΓΕΛΟΣ

Ὁ πρόεδρος τοῦ Συλλόγου Νυκτοημεροφυλάκων Πατρῶν Καπέτας Γεώργιος, παρουσιασθεὶς εἰς Ἀθήνας τὴν 4)9)1961 ἐνώπιον τοῦ Γενικοῦ Γραμματέως τοῦ Ὑπουργείου Συγκοινωνιῶν καὶ Δημοσίων Ἔργων κ. Σακελλαροπούλου Γεωργίου διὰ τὴν ἐπίλυσιν τῶν ἀπὸ διετίας ἐκκρεμούντων καὶ καθυστερουμένων δευτερευουσῶν ἀποδοχῶν τῶν Νυκτοημεροφυλάκων Κ.Ο.Μ.Δ.Ε. Πατρῶν ἐξέδωσε τὸ ὑπ' ἀριθ. 45138)8)1961 ἔγγραφόν του πρὸς τὴν Κ.Ο.Μ.Δ.Ε. δι' οὗ δίδει ἐντολὴν καταβολῆς τῶν προσαυξήσεων.

Ἡ ἄμεσος ἐνέργεια τοῦ Γενικοῦ Γραμματέως κ. Σακελλαροπούλου Γεωργίου εἶναι λίαν ἀξιέπαινος, τὸ δὲ Διοικητικὸν Συμβούλιον εὐχαριστεῖ τοῦτον θερμότατα.

Ὁ πρόεδρος
ΓΕΩΡΓΙΟΣ Π. ΚΑΠΕΤΑΣ

Γραμματεὺς
ΑΥΓ. Α. ΠΑΝΑΓΙΩΤΟΠΟΥΛΟΣ

ΒΙΒΛΙΟΠΩΛΕΙΟΝ ΧΑΡΤΟΠΩΛΕΙΟΝ

Ν. Δ. ΚΑΤΣΑΝΤΩΝΗΣ Ο.Ε.

ΡΗΓΑ ΦΕΡΡΑΙΟΥ 81 - ΠΑΤΡΑΙ

ΑΝΑΚΟΙΝΩΣΙΣ

Φέρομεν εἰς γνῶσιν τῆς ἀξιοτίμου πελατείας μας ὅτι ἡ ἐπιχείρησις μας ἐπλουτίσθη καὶ πωλεῖ ὅλα τὰ σχολικὰ βιβλία, χαρτοφύλακες, σχολικὲς τσάντες καὶ πλουσίαν συλλογὴν σχολικῶν εἰδῶν. ΤΙΜΑΙ ΑΣΥΝΑΓΩΝΙΣΤΟΙ.

ΛΥΡΙΚΟΝ

ΑΘΗΝΑΪΚΟΣ ΜΟΥΣΙΚΟΣ ΘΙΑΣΟΣ Δ)σις ΜΙΧΑΗΛ ΒΡΟΝΤΑΚΗ

ΕΝΑΡΞΙΣ ΣΗΜΕΡΟΝ

ΑΠΟΓΕΥΜΑ - ΒΡΑΔΥ

Μὲ τὴν μοντέρνα ὑπερεπιθεώρησι.

Η ΑΘΗΝΑ ΤΡΑΓΟΥΔΑΕΙ

25 ΕΚΤΕΛΕΣΤΑΙ

Ὁ θρυλικὸς νάνος κωμικὸς

ΑΠΟΣΤΟΛΑΚΗΣ

Ὁ γλυκύτατος τραγουδιστὴς

ΓΙΩΡΓΟΣ ΠΑΡΗΣ

Καὶ ἔκτακτος σύμπραξις

τοῦ ΘΙΑΣΟΥ

ΚΑΛΟΥΤΑ

ΜΕ ΤΗΝ ΟΡΧΗΣΤΡΑ ΣΑΚΗ ΓΕΩΡΓΙΟΥ

ΘΕΑΜΑ

ΠΡΩΤΟΦΑΝΕΣ

ΕΞΑΣΦΑΛΙΣΑΤΕ ΘΕΣΕΙΣ

ΤΗΛ. 32-48

ΑΣΤΟΡΙΑ

Σήμερον 8.15—12.15

Ἡ ταινία θρύλος τῆς ΝΟΥΒΕΛ ΒΑΓΚ Ὁ ΣΑΜΙ ΦΡΕΝΤ· ἡ ΖΥΛΙΕΤ ΜΕΝΙΕΛ στὴν νύχτα τῶν κυνηγημένων, ὁ ΣΑΡΛ ΑΝΖΑΒΟΥΡ ὁ ΦΟΛΚΟ ΛΟΥΛΗ στὴν «νύχτα τῶν κυνηγημένων», ἡ ταινία ὅπου ὁ Πρόεδρος Ντὲ Γκώλ ἀπηγόρευσε τὴν προβολὴ της στὴν Γαλλία.

ΕΛΑΤΕ ΝΑ ΘΑΥΜΑΣΕΤΕ ΤΗΝ ΤΑΙΝΙΑ

Η ΝΥΧΤΑ ΤΩΝ ΚΥΝΗΓΗΜΕΝΩΝ

ΣΗΜΕΡΟΝ ΣΤΗΝ

ΑΣΤΟΡΙΑ

ΟΠΛΑ ΚΥΝΗΓΙΟΥ ΜΕ 12 ΜΗΝΙΑΙΑΣ ΔΟΣΕΙΣ

Δίκαννα—Μονόκαννα—Ἀεροβόλα—Φλόμπερ

Τῶν καλλιτέρων Εὐρωπαϊκῶν Ἐργοστασίων

Β. ΚΑΡΑΘΑΝΑΣΗΣ & ΣΙΑ

Ρήγα Φερραίου 95—καὶ 986'—ΤΗΛ. 33—74

ΑΣΤΡΟΝ

Σήμερον 8.15—12.15

ΠΡΩΤΗ ΠΡΟΒΟΛΗ

Θέλετε νὰ μάθετε πῶς θὰ πᾶτε στὸν κινηματογράφο χωρὶς νὰ πληρώσετε;

Θέλετε νὰ μάθετε πῶς θὰ πᾶτε στὸ γήπεδο χωρὶς νὰ πληρώσετε; Θέλετε νὰ μάθετε ἕνα σωρὸ ἀκόμη κομπίνες; Ἐὰν ναὶ ἐλᾶτε νὰ δῆτε αὐτὴ τὴν ταινία. Θὰ Σᾶς δώσῃ κέφι καὶ αἰσιοδοξία. Θὰ Σᾶς μείνῃ ἀξέχαστη.

ΟΙ ΠΟΝΗ