ΣΧΟΛΙΚΑ
ΒΙΒΛΙΑ
ΔΗΜΟΤΙΚΟΥ
ΓΥΜΝΑΣΙΟΥ
ΕΜΠΟΡΙΚΗΣ
ΤΕΧΝΙΚΩΝ ΚΑΙ ΑΝΩΤΕΡΩΝ ΣΧΟΛΩΝ
ΚΑΙ
ΑΠΑΝΤΑ ΤΑ ΣΧΟΛΙΚΑ ΕΙΔΗ
ΤΙΜΑΙ ΛΟΓΙΚΑΙ
"ΤΟΥΛΑΣ-ΜΑΥΡΑΚΟΣ„
ΕΡΜΟΥ 45

ΤΡΥΦΙΛΛΟΣΠΟΡΟΣ
Ἀλεξανδρείας (Μονοετής)
ΤΡΥΦΙΛΛΟΣΠΟΡΟΣ ΠΟΛΥΕΤΗΣ
ΖΑΧΑΡΟΜΠΙΖΑ Κεφαλληνίας ΚΟΥΚΙΑ Χίου πρώϊμα, μαύρα Κεφαλληνίας καὶ κτηνοτροφικά. ΑΡΑΚΑΣ Κεφαλληνίας ΣΠΑΝΑΚΙ, ΠΑΝΤΖΑΡΙ, ΡΕΠΑΝΑΚΙ καὶ ὅλα τὰ εἴδη σπόρων λαχανικῶν καὶ ἀνθέων. ΒΟΛΒΟΙ ἀνθέων Ὁλλανδίας. ΓΕΩΡΓΙΚΑ ΦΑΡΜΑΚΑ. Ἐντομοκτόνα, παρασιτοκτόνα, καὶ φυτορμόνες.
Μηχανὲς ραντίσματος καὶ ὅλα τὰ γεωργικὰ ἐργαλεῖα.
ΝΙΚ. ΕΜ. ΠΑΠΟΥΤΣΙΔΑΚΗΣ
ΠΛΑΤΕΙΑ ΜΑΡΚΑΤΟΥ 5- ΤΗΛ. 33 - 34 - ΠΑΤΡΑΙ
Ἀντιπροσωπεύομεν τὸν Σποροπαραγωγικὸν Συνεταιρισμὸν ΑΡΑΚΑ Κεφαλληνίας.

Μικρὰ νέα

Ἀπὸ τῆς παρελθούσης ἑβδομάδος ἤρχισαν αἱ προκαταρτικαὶ ἐργασίαι ἰσοπεδώσεως τοῦ παρὰ τὴν θέσιν Μονοδένδρι Πατρῶν οἰκοπέδου, ὅπου θὰ ἀνεγερθῆ ὑπὸ τῆς Ἀγροτικῆς Τραπέζης τῆς Ἑλλάδος τὸ ἐργοστάσιον ἐπεξεργασίας καὶ συσκευασίας ἑσπεριδοειδῶν.

—Αἱ ἐργασίαι ἀνεγέρσεως τοῦ κτιρίου θὰ ἐπακολουθήσουν εὐθὺς ἀμέσως, προβλέπεται δὲ νὰ ἀποπερατωθοῦν εἰς χρονικὸν διάστημα δύο περίπου μηνῶν, θὰ δαπανηθῆ δὲ ποσὸν πλέον τῶν ἑνὸς καὶ ἥμισυ ἑκατομμυρίου, ἐκτὸς τῆς ἀξίας τοῦ οἰκοπέδου καὶ τῶν μηχανημάτων.

—Τὸ ἐν λόγω ἐργοστάσιον, ὄχι μόνον θὰ ἀπασχολήση πολλὰς ἐργατικὰς χεῖρας, ἀλλὰ θὰ συντελέση καὶ εἰς τὴν περαιτέρω οἰκονομικὴν ἀνάπτυξιν τῆς πόλεως.

= Ἂν θεωρῆται παράπτωμα ἡ μὴ ἀνάρτησις σημαιῶν εἰς τὰ Δημόσια κτίρια καὶ οἰκίας τῆς πόλεως κατὰ τὰς ἑορτασίμους ἡμέρας καὶ ἐθνικὰς ἑορτάς, τὶ θὰ πρέπει νὰ θεωρῆται ἡ ἀνάρτησις ξεβαμμένων καὶ κουρελιασμένων ὑφασμάτων ἀκαθορίστου ἐθνικότητος;

—Τὸ ἐρώτημα τίθεται εἰς τοὺς ἁρμοδίους μὲ τὴν παράκλησιν ὅπως ἐπιληφθοῦν τοῦ τόσον σοβαροῦ θέματος, ὥστε νὰ λήψη τὸ ἐθνικῶς ἀπαράδεκτον αὐτὸ θέαμα.

= Καὶ οἱ τελευταῖοι παραθερισταὶ ἤδη ἤρχισαν νὰ ἐγκαταλείπουν τὶς ἐξοχές.

—Κυριότερος λόγος τῆς ἐπιστροφῆς των εἶναι ἡ προετοιμασία τῶν παιδιῶν τους διὰ τὴν νέαν σχολικὴν περίοδον καὶ αἱ ἐγγραφαὶ των εἰς τὰ σχολεῖα, αἱ ὁποῖαι ἐγγραφαὶ ἤρχισαν ἀπὸ τῆς παρελθούσης ἑβδομάδος.

=Τὰ βιβλιοπωλεῖα καὶ λοιπὰ καταστήματα πωλήσεως σχολικῶν εἰδῶν πλήρως ἐξωπλισμένα περιμένουν τοὺς μικροὺς πελάτας των διὰ νὰ τοὺς ξαλαφρώσουν ἀπὸ τὸ βαρὺ φορτίον τῶν βιβλίων.

—Τὸ ὁποῖον φορτίον πάρα πολλὲς φορὲς καταντᾶ δισβάστακτον γιὰ τοὺς ταλαίπωρους καὶ πολύτεκνους γονεῖς.

☐ ☐

ΔΙΑ ΤΟ ΚΥΛΙΚΕΙΟΝ

Τὴν 18ην Σεπτεμβρίου ἡμέραν Δευτέραν θὰ διενεργηθῆ εἰς τὸ Δημοτικὸν κατάστημα πλειοδοτικὸς διαγωνισμὸς διὰ τὴν ἐνοικίασιν τοῦ κυλικείου τοῦ Δημοτικοῦ Θεάτρου κατὰ τὴν χειμερινὴν περίοδον 1961—1962. Πληροφορίας παρέχει τὸ Τμῆμα Προσόδων τοῦ Δήμου.

ΜΗΧΑΝΗΜΑΤΑ
ΑΥΤΟΚΙΝΗΤΑ
ΕΠΙΒΑΤΙΚΑ
ΛΕΩΦΟΡΕΙΑ
VOLVO
BEDFORD
RENAULT
PLYMOUTH
VAUXHALL
ΤΡΑΚΤΕΡ
ΜΑΣΣΕΥ ΦΕΡΓΚΥΣΟΝ
VOLVO
ΑΠΟΚΛΕΙΣΤΙΚΟΣ ΑΝΤΙΠΡΟΣΩΠΟΣ
ΝΙΚΟΣ Μ. ΤΣΑΤΗΡΗΣ
ΓΡΑΦΕΙΑ ΕΚΘΕΣΙΣ
Ἁγίου Νικολάου 17
Τηλ. 34-96— 53-60
Πάτραι

Ο ΚΟΣΜΟΣ ΤΩΝ ΣΠΟΡ

ΑΘΛΗΤΙΚΗ ΚΙΝΗΣΙΣ

ΡΕΠΟΡΤΑΖ ΤΟΥ κ. Π. ΓΚΙΚΑ

Ὑπὸ τῆς Νομαρχίας Ἀχαΐας ἐκοινοποιήθη πρὸς τὴν ΕΠΣΠ, τοπικὴν ΣΕΓΑΣ Πατρῶν—Αἰγίου καὶ ἅπαντα τὰ ἀθλητικὰ καὶ ποδοσφαιρικὰ σωματεῖα Νομοῦ Ἀχαΐας ἐγκύκλιος εἰς τὴν ὁποίαν ἀναφέρονται τὰ κάτωθι ἐνδιαφέροντα:

Α΄. Ἕκαστον σωματεῖον ὑποχρεοῦται νὰ τηρῆ ἀπαρεγκλήτως καὶ μετὰ σχολαστικότητος τὰς διατάξεις τοῦ καταστατικοῦ του, ἐπὶ ποινῆ διαλύσεως ἢ καὶ παραπομπῆς του εἰς τὴν ἁρμοδίαν Δικαστικὴν Ἀρχὴν διὰ παραβάσεις τῶν διατάξεων τοῦ καταστατικοῦ.

Β΄. Ἅπαντα τὰ σωματεῖα εἶναι ὑποχρεωμένα νὰ τηρῶσιν ἐπὶ ποινῆ στερήσεως τοῦ δικαιώματος χορηγήσεως τελέσεως ἀγώνων ἢ καὶ διαλύσεώς των λόγω μὴ συμμορφώσεως των πρὸς τοὺς κειμένους νόμους τὰ κάτωθι βιβλία:

1) Πρωτόκολλον ἀλληλογραφίας, 2) βιβλίον πρακτικῶν συνεδριάσεων Διοικητικοῦ Συμβουλίου, 3) βιβλίον γεν. συνελεύσεων, 4) βιβλίον ταμείου, 5) βιβλίον περιουσιακῶν στοιχείων, 6) Μητρῷον μελῶν, 7) Μητρῷον ἀθλητῶν εἰς ὃ νὰ ἀναγράφεται τὸ ἐπάγγελμα, τὸ ἔτος γεννήσεως καὶ ἡ διεύθυνσις κατοικίας, 8) Ἡμερολόγιον ἀγωνιστικῆς κινήσεως.

Τὰ ἀνωτέρω βιβλία, ἰδία τὰ διαχειριστικὰ τοιαῦτα, δέον νὰ τηροῦνται μετὰ πάσης τάξεως καὶ ἀκριβείας.

Γ΄ Νὰ ὑποβάλωσιν ἀνελλιπῶς καὶ ἐπὶ τῶν κεκανονισμένων ἐντύπων τῆς Γενικῆς Γραμματείας Ἀθλητισμοῦ τὰ καθ' ἑκάστην Γενικὴν Συνέλευσιν στοιχεῖα δράσεως καὶ λειτουργίας τῶν σωματείων ἤτοι:

1) Ὀνομαστικὸν πίνακα τῶν μελῶν τῆς Διοικήσεως τοῦ Σωματείου μετὰ τοῦ ἐπαγγέλματος, τῆς ἡλικίας καὶ τῆς διευθύνσεως ἑκάστου ἐξ αὐτῶν, 2) Ἀπολογισμὸν ἐσόδων καὶ ἐξόδων τοῦ προηγουμένου οἰκονομικοῦ ἔτους. 3) Περιληπτικὴν ἔκθεσιν τῆς ἀγωνιστικῆς κινήσεως τοῦ σωματείου, 4) ἀριθμὸν γυμναζομένων μελῶν καὶ ἀγώνισμα, 5) ἀριθμὸν τακτικῶν μελῶν, 6) Εἴδη καλλιεργουμένων ἀθλημάτων, 8) Εἰς περίπτωσιν τροποποιήσεως τοῦ καταστατικοῦ, ἐπικυρωμένον ἀντίγραφον παρὰ τοῦ οἰκείου Πρωτοδικείου τοῦ τροποποιηθέντος καταστατικοῦ καὶ τῆς ἀποφάσεως δι' ἧς ἐτροποποιήθη τοῦτο.

Τὰ ὡς ἄνω δικαιολογητικὰ θὰ ὑποβάλλωνται ἀπ' εὐθείας πρὸς τὴν Γενικὴν Γραμματείαν Ἀθλητισμοῦ (Βουλῆς 34), ἀντίγραφα δὲ τούτων θὰ κοινοποιοῦνται πρὸς ἡμᾶς καὶ πρὸς τὸν κ. Ἐπιθεωρητὴν Σωματικῆς Ἀγωγῆς Ἀχαΐας.

Δι' ἕκαστον σωματεῖον ὅπερ ἐπιθυμεῖ τὴν χορήγησιν ἀδείας τελέσεως ἀγῶνος δέον ὅπως ὑποβάλη ἐγκαίρως πρὸς ἡμᾶς διὰ τοῦ κ. Ἐπιθεωρητοῦ Σωματικῆς Ἀγωγῆς τὴν σχετικὴν αἴτησιν, ἤτοι τρεῖς ἡμέρας πρὸ τῆς τελέσεως τοῦ ἀγῶνος, προκειμένου δὲ περὶ ἀγῶνος τῆς Κυριακῆς ἑκάστην Παρασκευὴν καὶ ὥραν 9—10 π. μ.

Ἐφιστῶμεν ἰδιαιτέρως τὴν προσοχὴν ὑμῶν ἐπὶ τοῦ σημείου τούτου, καθ' ὅσον ἡ μὴ ἔγκαιρος ὑποβολὴ τῶν αἰτήσεων διὰ τὴν χορήγησιν ἀδείας δημιουργεῖ σοβαρὰς δυσχερείας καὶ ἀνωμαλίας εἰς τὴν ὑπηρεσίαν καὶ τονίζομεν ὅτι οὐδεμία ἄδεια ἀγῶνος θὰ ἐκδίδεται, ἐφ' ὅσον ἡ σχετικὴ αἴτησις δὲν ὑποβάλλεται ἐμπροθέσμως.

Ὁ κ. Ἐπιθεωρητὴς Σωματικῆς Ἀγωγῆς Ἀχαΐας πρὸς ὃν κοινοποιεῖται ἡ παροῦσα παρακαλεῖται ὅπως παρακολουθήση τὴν πιστὴν ἐφαρμογὴν τῆς παρούσης.

Ὁ Νομάρχων Διευθυντὴς
ΚΩΝ ΚΑΡΑΛΗΣ

⁂

Τὸ πρωτάθλημα Α΄ Ἐθνικῆς Κατηγορίας συνεχίζεται τὴν Κυριακὴν μὲ τοὺς ἀγῶνας Αἰγάλεω— Ἀπόλλων Ἀθηνῶν, Ἀπόλλων Θ.— Ἡρακλῆ Θ. Ἄρης Θ. — Προοδευτική. Ἐθνικὸς Π.— Ὀλυμπιακὸς Π., Νίκη Βόλου—ΠΑΟΚ, Πανιώνιος— Α.Ε.Κ. Ἀθηνῶν, οἱ ὁποῖοι περιλαμβάνονται καὶ εἰς τὸ 4ον δελτίον ΠΡΟ—ΠΟ τῆς προσεχοῦς Κυριακῆς, τοῦ ὁποίου ὁ δέκατος ἀγὼν εἶναι ὁ μεταξὺ Παναχαϊκῆς καὶ Πατραϊκοῦ διὰ τὸ τοπικὸν πρωτάθλημα.

Ἡ βαθμολογία τῆς α΄ ἡμέρας τοῦ τοπικοῦ πρωταθλήματος.

	Ἀγ.	Βαθ
Ἡρακλῆς	1	3
Πατραϊκὸς	1	2
Θύελλα	1	2
Ὀλυμπιακὸς	1	1
Παναχαϊκὴ	—	—
Ἀπόλλων	—	—

Ἀπὸ 23—24 τρέχοντος μηνὸς εἰς τὸ Παναθηναϊκὸν Στάδιον θὰ τελεσθοῦν ἀθλητικοὶ ἀγῶνες μεταξὺ ἐθνικῶν ὁμάδων Ἑλλάδος καὶ Πολωνίας.

⁂

Κατόπιν ἀποφάσεως τῆς Γερμανικῆς Ποδοσφαιρικῆς Ὁμοσπονδίας δεύτερος ἀγὼν διὰ τοὺς προκριματικοὺς τοῦ παγκοσμίου κυπέλλου μεταξὺ τῶν Ἐθνικῶν ὁμάδων Ἑλλάδος—Γερμανίας θὰ διεξαχθῆ τὴν 22αν Ὀκτωβρίου εἰς τὸ Ἀουγκσμπουργκ.

ΤΟ ΠΡΟΓΡΑΜΜΑ ΑΓΩΝΩΝ Α΄ ΓΥΡΟΥ

Τὸ πρόγραμμα τῶν ὑπολοίπων ἀγώνων Α΄ γύρου ἔχει ὡς ἑξῆς:

24 Σεπτεμβρίου: Στάδιον Παναχαϊκῆς μ. μ. Παναχαϊκή— Πατραϊκός.

Γήπεδον Ὀλυμπιακοῦ: μ. μ. Ἀπόλλων—Ἡρακλῆς.

1 Ὀκτωβρίου: Στάδιον Παναχαϊκῆς: μ. μ. Παναχαϊκή—Θύελλα.

Γήπεδον Ὀλυμπιακοῦ: μ.μ. Ὀλυμπιακὸς —Ἀπόλλων.

8 Ὀκτωβρίου: Στάδιον Παναχαϊκῆς: π. μ. Θύελλα—Ἡρακλῆς, μ. μ. Παναχαϊκή—Ἀπόλλων.

Γήπεδον Ὀλυμπιακοῦ: μ. μ. Ὀλυμπιακὸς—Πατραϊκός.

15 Ὀκτωβρίου: Στάδιον Παναχαϊκῆς: μ. μ. Παναχαϊκή—Ὀλυμπιακός.

Γήπεδον Ὀλυμπιακοῦ: π. μ. Ἡρακλῆς —Πατραϊκός. μ. μ. Ἀπόλλων —Θύελλα.

Οἱ 5 καλύτεροι ποδοσφαισταὶ τῶν ἀγώνων τῆς α΄ ἡμέρας τοῦ τοπικοῦ πρωταθλήματος Θυέλλης — Πατραϊκοῦ 1 — 1 καὶ Ὀλυμπιακοῦ — Ἡρακλέους 0 — 1.

ΘΥΕΛΛΗΣ: Σουμερλῆς, Δαφαρᾶνος, Κουνιώτης, Λεγᾶτος Ι, ΙΙ.

ΠΑΤΡΑΪΚΟΥ: Μπένος, Μουζάκης, Ζαφειρόπουλος Ι, ΙΙ, Σόμπολας.

ΗΡΑΚΛΕΟΥΣ: Τζιμᾶς, Κάγκας, Σπυρόπουλος Δ. Ἀβραντινός, Τσιμπούκης.

ΟΛΥΜΠΙΑΚΟΥ: Τζωρτζίδης Γιῶργος, Λαγός, Σακελλίου, Παπαδόπουλος, Γιαλούσης.

ΟΙ ΣΚΟΡΕΡΣ: Πατραϊκοῦ Ζαφειρόπουλος Νῶντας, Θυέλλης Λάρας, Ἡρακλέους Σωτηρόπουλος.

⁂

Ἡ συμπαθὴς ὁμὰς τῆς Προοδευτικῆς κατὰ τὸν ἀγῶνα προπονήσεως τῆς παρελθούσης Κυριακῆς μὲ τὴν Παναχαϊκὴν ἔδειξε ὅτι κατὰ τὸ ἐφετεινὸν πρωτάθλημα τῆς κατηγορίας της θὰ παίξη πρωτεύοντα ρόλον.

Ἐπίσης ἄφησε ἐξαιρετικὲς ἐντυπώσεις διὰ τὸ ἀθλητικὸν ἦθος τῶν ποδοσφαιριστῶν της.

⁂

Ὁ ὑφυπουργὸς κ. Τριανταφυλλάκος ὥρισε ὡς ἀναπληρωτὴν Γενικὸν Γραμματέα Ἀθλητισμοῦ κατόπιν τῆς ἀποχωρήσεως τοῦ κ. Βήχου, τον διευθυντὴν τῆς Γενικῆς Γραμματείας κ. Δημ. Βασιλείου, ὁ ὁποῖος θὰ ἐκτελῆ καθήκοντα Γενικοῦ Γραμματέως ἕως ὅτου ὁρισθῆ ὁ ἀντικαταστάτης τοῦ κ. Βήχου.

⁂

Ἡ διοίκησις τοῦ ΟΠΑΠ ἀπεφάσισε κατὰ τὴν τελευταίαν της συνεδρίασιν ὅπως ἐκδοθῆ ὑπὸ τοῦ Ὀργανισμοῦ φυλλάδιον 16 σελίδων περιέχον ὁδηγίας διὰ τὴν ἀνάπτυξιν συστημάτων, τὸ ὁποῖον θὰ διανεμηθῆ δωρεὰν πρὸς τοὺς παίκτας τοῦ ΠΡΟ — ΠΟ μέσω τῶν πρακτορείων.

⁂

Ὁ ΟΠΑΠ ἀπέστειλε εἰς τὴν διοίκησιν τοῦ Γιουγκοσλαβικοῦ «ΤΟ — ΤΟ» ἀναμνηστικὴν πλακέτταν διὰ τὴν συμβολήν του εἰς τὴν λειτουργεῖαν τοῦ ΠΡΟ — ΠΟ κατὰ τὴν θερινὴν περίοδον.

⁂

Μεταξὺ τῶν δύο ἐποπτῶν ποὺ ὥρισε ἡ ΕΠΟ διὰ τὸν ἀγῶνα Ἐρυθρᾶς Σημαίας — Πέφσκυ ποὺ θὰ διεξαχθῆ εἰς τὸ Μπροσὼβ τὴν 28ην Σεπτεμβρίου διὰ τὸ Βαλκανινκὸν κύπελλον περιλαμβάνεται καὶ ὁ διαιτητὴς τοῦ Συνδέσμου Διαιτητῶν Πατρῶν κ. Ἀποστολόπουλος.

Ἡ ἐπιλογὴ αὐτὴ τιμᾶ ἰδιαιτέρως τὴν Πατραϊκὴν διαιτησίαν καὶ ἀποτελεῖ τρανὴν ἀπόδειξιν τῆς ἀνόδου της εἰς ἐπίπεδον ποὺ ἐμπνέει τὴν ἐμπιστοσύνην εἰς τὴν ΕΠΟ διὰ νὰ χρησιμοποιῆ καὶ αὐτὴν εἰς διεθνεῖς ἀγῶνας.

⁂

Περὶ τὸ τέλος τρέχοντος μηνὸς εἰς τὸ τερραὶν τῆς ΕΑΠ θὰ διεξαχθῆ τὸ Πανελλήνιον πρωτάθλημα μπάσκετ —

Συνέχεια εἰς τὴν 6ην σελίδα

ΓΕΝΙΚΟΝ ΕΠΙΤΕΛΕΙΟΝ ΑΕΡΟΠΟΡΙΑΣ

ΔΙΕΥΘΥΣΙΣ ΔΗΜΟΣΙΩΝ ΕΡΓΩΝ

ΔΙΑΚΗΡΥΞΙΣ

Ἡ Διεύθυνσις Δημοσίων Ἔργων τοῦ Γ.Ε.Α., διακηρρύττει ὅτι ἐκτίθεται εἰς Δημόσιον μειοδοτικὸν διαγωνισμὸν ἐνεργηθησόμενον τὴν 7ην τοῦ μηνὸς Ὀκτωβρίου 1961 ἡμέραν Σάββατον καὶ ὥραν 10ην ἐν Ἀθήναις εἰς τὰ Γραφεῖα αὐτῆς (ὁδὸς Λυκούργου 9) ἡ κατασκευὴ κτιριακῶν ἐγκαταστάσεων εἰς Λευκάδα.

Ὁ διαγωνισμὸς ὑπόκειται ὑπὸ τὴν ἔγκρισιν τοῦ κ. Ὑφυπουργοῦ Ἐθνικῆς Ἀμύνης.

Δεκτοὶ εἰς τὸν διαγωνισμὸν Ἑλληνικαὶ Τεχνικαὶ Ἑταιρίαι Ε΄ Τάξεως περιλαμβανόμεναι εἰς τοὺς ἰσχύοντας εἰδικοὺς πίνακας τοῦ ΓΕΑ.

Ἐγγύησις συμμετοχῆς εἰς τὸν διαγωνισμὸν ὁρίζεται 5% ἐπὶ τοῦ συνολικοῦ ποσοῦ προσφορᾶς.

Τεύχη μελέτης τοῦ ἔργου καὶ πληροφορίαι δίδονται παρὰ τῆς Διευθύνσεως Δημοσίων Ἔργων τοῦ Γενικοῦ Ἐπιτελείου Ἀεροπορίας (ὁδὸς Λυκούργου 9) ἑκάστην Δευτέραν, Τετάρτην καὶ Σάββατον ἀπὸ 12ης μέχρι 14ης ὥρας.

Ἐν Ἀθήναις τῇ 13 Σεπτεμβρίου 1961
Ὁ Ἀναπληρωτὴς Διευθυντοῦ Γ4)ΓΕΑ
ΣΤ. ΑΓΓΕΛΙΔΗΣ

Η ΜΕΣΗ ΣΧΟΛΗ
ΕΡΓΟΔΗΓΩΝ - ΤΕΧΝΙΚΩΝ ΒΟΗΘΩΝ
ΟΙΚΟΔΟΜΩΝ ΚΑΙ ΔΗΜΟΣΙΩΝ ΕΡΓΩΝ
ΛΟΥΝΤΖΗ
ΚΟΡΙΝΘΟΥ & ΑΓ. ΝΙΚΟΛΑΟΥ—ΠΑΤΡΑΙ
ΑΝΑΚΟΙΝΟΙ ΟΤΙ:

Κατόπιν τῆς ὑπ' ἀριθ. 65236)64 Ἀποφάσεως Ὑπουργείου Ἐθνικῆς Παιδείας καὶ συμφώνως τῷ ἄρθρῳ 16 τοῦ Ν. Δ. 3971)59 ἡ Σχολὴ θὰ λειτουργήση ἀπὸ τοῦ προσεχοῦς Σχολικοῦ ἔτους ὡς ὁμοιότυπος τῶν Δημοσίων ἐφαρμόζουσα τὰ εἰς τὰς Δημοσίας Τεχνικὰς Σχολὰς Τεχνικῶν Βοηθῶν Ἐργοδηγῶν ἰσχύοντα ὅσον ἀφορᾶ εἰς τὴν εἰσαγωγήν, τὴν φοίτησιν, τὰ διδακτέα μαθήματα, τὸ ὡρολόγιον καὶ ἀναλυτικὸν Πρόγραμμα, τὰς ἐξετάσεις, τὴν Πρακτικὴν Ἄσκησιν, τὴν σύνθεσιν καὶ τὰ προσόντα τοῦ διδακτικοῦ Προσωπικοῦ κλπ.

Εἰς τὴν Α΄ τάξιν τῶν ὡς ἄνω Σχολῶν Τεχνικῶν Βοηθῶν Ἐργοδηγῶν γίνονται δεκτοὶ πρὸς ἐγγραφὴν συμφώνως πρὸς τὰς διατάξεις τοῦ ἄρθρου 17 τοῦ Ν. Δ. 3971)1959 οἱ κάτοχοι τοὐλάχιστον ἐνδεικτικοῦ Γ΄ τάξεως ἑξαταξίου Γυμνασίου ἢ Ἐμπορικῆς Σχολῆς ἢ Ἀπολυτηρίου κατωτέρας Ἐπαγγελματικῆς Σχολῆς Οἰκοδόμων τριετοῦς τοὐλάχιστον φοιτήσεως.

Αἱ ἐγγραφαὶ ἤρχισαν καὶ λήγουν τὴν 30ὴν τρέχοντος.

Ἡ Σχολὴ διαθέτει πρότυπα Οἰκοδομικὰ Ἐργαστήρια διὰ τὴν πρακτικὴν ἄσκησιν τῶν μαθητῶν ὡς καὶ Χωροβάτην, ταχύμετρον, ὀρθόγωνον κλπ., διὰ τὶς ἀσκήσεις τοπογράφων (ἅπαντα ἰδιόκτητα).

ΟΙ ΑΠΟΡΟΙ μαθηταὶ κατόπιν ἐγκρίσεως τῆς Νομαρχίας ΘΑ ΦΟΙΤΟΥΝ ΣΧΕΔΟΝ ΔΩΡΕΑΝ ἐφ' ὅσον αἱ Σχολαὶ ἐπιχορηγοῦνται ὑπὸ τοῦ Κράτους.

Πλείονες πληροφορίαι εἰς τὴν Γραμματείαν τῶν Σχολῶν Ἁγίου Νικολάου καὶ Κορίνθου, τηλ. 42—88 καὶ 42—54.

ΠΡΟΣΚΟΠΙΚΑ ΝΕΑ

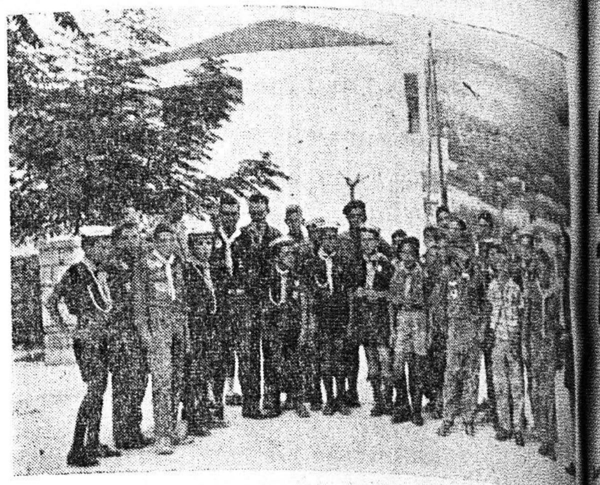

Οἱ Ἀμερικανοὶ πρόσκοποι μετὰ τῶν Ἑλλήνων Ναυτοπροσκόπων οἱ ὁποῖοι τοὺς ἐφιλοξένησαν εἰς τὴν Ἰθάκη
μτθσεθταρ ρο διρθτο θιθ

Τὴν μεσημβρίαν τῆς 8ης Σεπτεμβρίου, τὸ περιπολικὸν τοῦ στόλου μας «Πλοίαρχος Ὀρέστης Λάσκος», ποὺ εἶχε τὴν καλωσύνη νὰ παραχωρήση ἡ Ἑλληνικὴ Κυβέρνησις στὴν Ἀμερικανικὴ Στρατιωτικὴ Ἀποστολὴ διὰ τὴν μεταφορὰ Ἀμερικανῶν προσκόπων στὴν Ἰθάκη, ξεκίνησε ἀπὸ τὸ λιμάνι τῶν Πατρῶν.

Τοὺς 23 Ἀμερικανοὺς προσκ με ἀρχηγὸν τὸν ἀντισυνταγματάρχ Μπέλλ συνώδευε καὶ ὁ ταγματάρχ τῆς Ἀμερικανικῆς Ἀποστολῆς κ. λσον καὶ ὁ ἔφορος κ. Μπριστ.

Οἱ πρόσκοποι αὐτοὶ ἀνήκουν 343 Ὁμάδα ἡ ὁποία ἀποτελεῖται 47 παιδιὰ Ἀμερικανῶν ὑπηρετούν εἰς τὴν Ἑλλάδα. Ἡ πλήρης ὀνομ τῆς Ὁμάδος εἶναι 343 Ὑπερπόντ Ὁμὰς Ἀμερικανῶν Προσκόπων — Τ μα Μεσογείου.

Τὰ παιδιὰ αὐτὰ εἰργάσθησαν να καὶ πλέον μῆνα στὴν βάσι στὴν Κιφισσιὰ πλένοντας αὐτοκίν κλπ., διὰ νὰ συγκεντρώσουν χρή νὰ ἀγοράσουν εἴδη ἀναγκαῖα εἰς Ἕλληνας συναδέλφους των τοῦ Σ τος Προσκόπων, Ἰθάκης εἰς ἀ τάστασιν ἐκείνων ποὺ ἀπωλέσ κατὰ τοὺς σεισμοὺς τῶν Ἰονίων σων.

Ἡ συνδρομὴ αὐτὴ ἔγινε κατόπι κλήσεως τῶν Προσκόπων τῆς Ἰθάκ

Ἔπειτα ἀπὸ ἕνα θαυμάσιο ταξ τεσσάρων ὡρῶν, τὸ «Ὀρέστης σκος» ἀγκυροβόλησε εἰς τὸ Βαθ Ἰθάκης. Εἰς τὴν προκυμαίαν ὑπ χθησαν τοὺς Ἀμερικανοὺς ἐπισκ αἱ ἀρχαὶ τῆς πόλεως καὶ τῶν προσ πων. Ἀμέσως, ἐν παρατάξει, οἱ μερικανοὶ ἐπῆγαν εἰς τὰ γραφεῖα προσκόπων ὅπου μὲ χαρὰ καὶ ἐνθουσ ασμὸ τοὺς ὑπεδέχθη ὅλο τὸ σῶμα μάσιο λόγο του ἐξήγησε πῶς τὰ προσκόπων. Ὁ κ. Μπέλλ σὲ ἕνα αὐτὰ συγκεντρώθησαν καὶ ἐν συνε παρέδωσε τὰ δέματα εἰς τὸν ἀρχη τῶν προσκόπων Ἰθάκης τὰ ὁποῖα ριεῖχαν: 25 πλήρεις στολὰς πεζοπρο σκόπων, 10 στολὲς ναυτοπροσκόπ 2 πυξίδες, 3 προσκοπικοὺς πελέ καθὼς καὶ ποσότητα εἰδικοῦ σκοιν ἀπὸ νάϋλον. Ἐκτὸς τῶν εἰδῶν αὐτ ὁ κ. Μπέλλ προσέφερε καὶ χρηματ ποσὸν ἐκ Δρχ. 1.000 διὰ τὴν ἀντιμ τώπισιν τῶν ἀναγκῶν τοῦ Σώματ

Οἱ πρόσκοποι μὲ συγκίνησιν χθησαν τὴν προσφορὰν καὶ εὐχαρί σαν θερμῶς τοὺς Ἀμερικανοὺς ἀ δέλφους των.

Τὸ ἑσπέρας παρετέθη ὑπὸ τῶν κησίων δεῖπνον εἰς τὸ ὁποῖον πα θησαν ἐκτὸς τῶν Ἀμερικανῶν

Συνέχεια εἰς τὴν 6ην σελ

ΠΛΑΣΤΙΚΑ ΔΑΠΕΔΑ ΜΑΣΙΦ
Πάχος 1,6—2—3,2 χιλιοστῶν. Μοναδικὰ διὰ ἐπενδύσεις παλαιῶν πατωμάτων. ΑΝΑΛΑΜΒΑΝΟΜΕΝ ΤΗΝ ΤΟΠΟΘΕΤΗΣΙΝ
ΔΙΟΝΥΣΙΑ ΠΑΛΟΥΜΠΗ
Πατρέως 39 — Τηλέφωνον 54-30

ΣΤΑ ΚΑΤΑΣΤΗΜΑΤΑ
- Ὅταν ἀρχίζουν τὰ ἐμπορεύματα νὰ μαζεύωνται.
- Δὲν ξέρετε ποῦ νὰ τὰ βάλετε.
- Δὲν τὰ βρίσκετε εὔκολα γιὰ τὸν πελάτη.

ΣΚΕΦΘΗΤΕ ΤΟ ΝΤΕΞΙΟΝ
ΡΑΦΙΑ-ΠΑΓΚΟΙ-ΠΑΤΑΡΙΑ-ΒΙΤΡΙΝΕΣ
- Γίνονται γρήγορα καὶ οἰκονομικὰ μὲ ΝΤΕΞΙΟΝ
- Γίνονται ὅπως ἀκριβῶς τὰ θέλετε χωρὶς φασαρία, χωρὶς ἀνάγκη νὰ διακόψετε τὴν δουλειά σας ἢ νὰ καταστρέψετε τοὺς τοίχους.
- Ἀλλάζουν εὔκολα μορφὴ καὶ θέση σὲ κάθε μετακόμιση τὰ πέρνετε μαζύ σας.
- Μὲ τὰ ράφια καὶ τὰ πατάρια αὐξάνετε τὴν ἐπιφάνεια τοῦ καταστήματός σας καὶ ἔχετε ἔτσι περισσότερο χῶρο μὲ τὸ ἴδιο νοίκι.

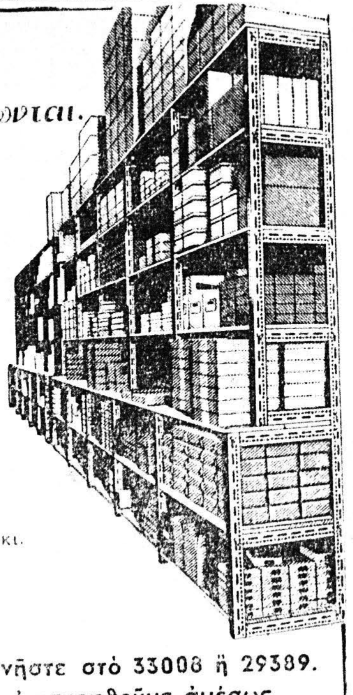

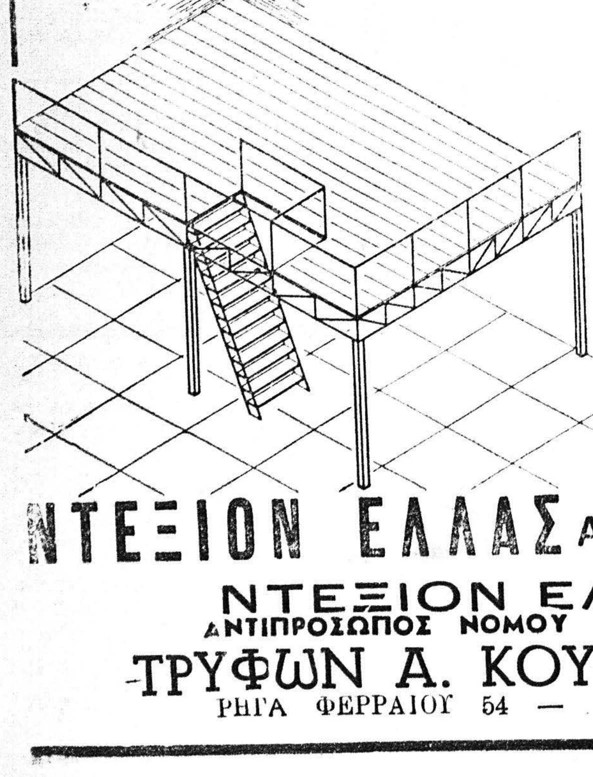

- Τηλεφωνῆστε στὸ 33008 ἢ 29389.
- Θὰ σᾶς ἐπισκεφθοῦμε ἀμέσως.
- Θὰ σᾶς δώσωμε γιὰ τὰ προβλήματά σας ἄρτια καὶ οἰκονομικὴ λύση.
- Καμμιὰ ὑποχρέωσις ἐκ μέρους σας.

DEXION
ΔΙΑΤΡΗΤΑ ΓΩΝΙΔΚΑ ΕΛΑΣΜΑΤΑ ΕΚ ΧΑΛΥΒΟΣ
ΤΑ ΠΡΩΤΑ ΚΑΙ ΤΑ ΚΑΛΛΙΤΕΡΑ ΣΤΟ ΚΟΣΜΟ

ΝΤΕΞΙΟΝ ΕΛΛΑΣ Α.Ε.
ΕΡΜΟΥ 6 ΑΘΗΝΑ
ΤΗΛ. 33008-29389
ΝΤΕΞΙΟΝ ΕΛΛΑΣ Α.Ε.
ΑΝΤΙΠΡΟΣΩΠΟΣ ΝΟΜΟΥ ΑΧΑΪΑΣ
ΤΡΥΦΩΝ Α. ΚΟΥΛΙΚΟΥΡΔΗΣ
ΡΗΓΑ ΦΕΡΡΑΙΟΥ 54 — ΤΗΛ. 41—78 ΠΑΤΡΑΙ

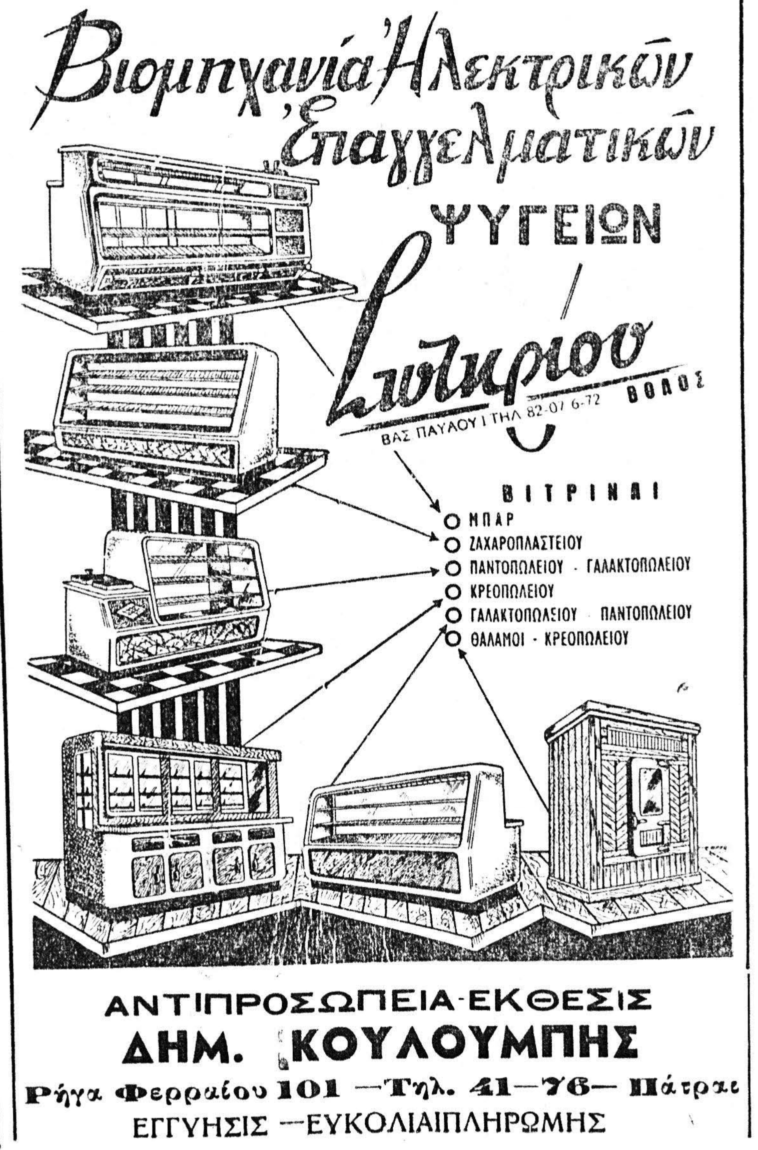
Βιομηχανία Ἠλεκτρικῶν Ἐπαγγελματικῶν
ΨΥΓΕΙΩΝ
ΒΑΣ ΠΑΥΛΟΥ 1 ΤΗΛ 82-07 6-72 ΒΟΛΟΣ
ΒΙΤΡΙΝΑΙ
ΜΠΑΡ
ΖΑΧΑΡΟΠΛΑΣΤΕΙΟΥ
ΠΑΝΤΟΠΩΛΕΙΟΥ - ΓΑΛΑΚΤΟΠΩΛΕΙΟΥ
ΚΡΕΟΠΩΛΕΙΟΥ
ΓΑΛΑΚΤΟΠΩΛΕΙΟΥ - ΠΑΝΤΟΠΩΛΕΙΟΥ
ΘΑΛΑΜΟΙ - ΚΡΕΟΠΩΛΕΙΟΥ

ΑΝΤΙΠΡΟΣΩΠΕΙΑ-ΕΚΘΕΣΙΣ
ΔΗΜ. ΚΟΥΛΟΥΜΠΗΣ
Ρήγα Φερραίου 101 —Τηλ. 41—76— Πάτραι
ΕΓΓΥΗΣΙΣ —ΕΥΚΟΛΙΑΙ ΠΛΗΡΩΜΗΣ

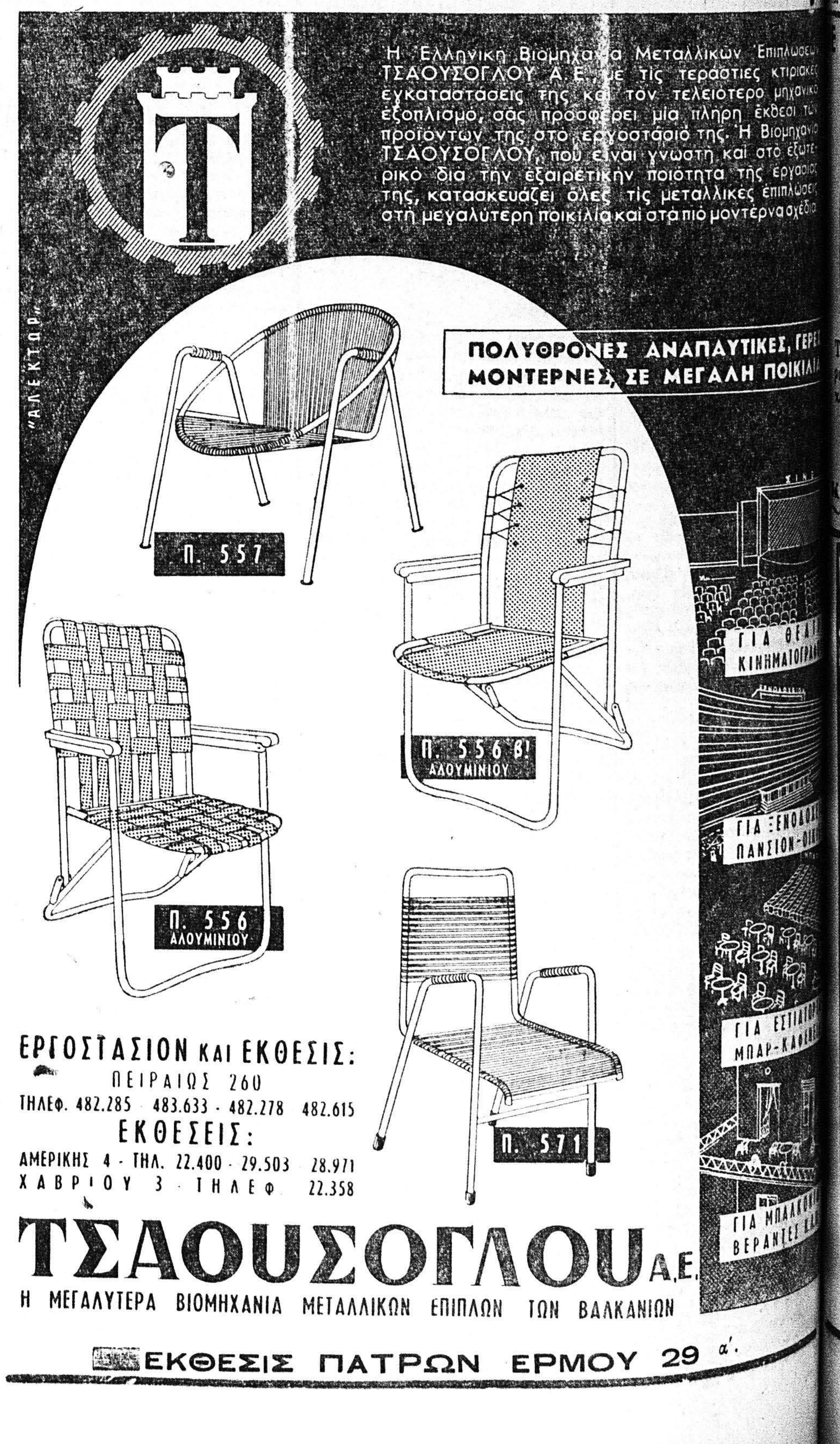

Ἡ Ἑλληνικὴ Βιομηχανία Μεταλλικῶν Ἐπιπλώσεω ΤΣΑΟΥΣΟΓΛΟΥ Α.Ε., με τὶς τεράστιες κτιριακές ἐγκαταστάσεις της καὶ τὸν τελειότερο μηχανικό ἐξοπλισμό, σᾶς προσφέρει μία πλήρη ἔκθεσι τῶν προϊόντων της στὸ ἐργοστάσιό της. Ἡ Βιομηχανία ΤΣΑΟΥΣΟΓΛΟΥ, ποὺ εἶναι γνωστὴ καὶ στὸ ἐξωτερικὸ διὰ τὴν ἐξαιρετικὴν ποιότητα τῆς ἐργασίας της, κατασκευάζει ὅλες τὶς μεταλλικὲς ἐπιπλώσεις στὴ μεγαλύτερη ποικιλία καὶ στὰ πιὸ μοντέρνα σχέδια

ΕΡΓΟΣΤΑΣΙΟΝ ΚΑΙ ΕΚΘΕΣΙΣ:
ΠΕΙΡΑΙΩΣ 260
ΤΗΛΕΦ. 482.285 483.633 - 482.278 482.615
ΕΚΘΕΣΕΙΣ:
ΑΜΕΡΙΚΗΣ 4 - ΤΗΛ. 22.400 - 29.503 28.971
ΧΑΒΡΙΟΥ 3 ΤΗΛΕΦ 22.358
ΤΣΑΟΥΣΟΓΛΟΥ Α.Ε.
Η ΜΕΓΑΛΥΤΕΡΑ ΒΙΟΜΗΧΑΝΙΑ ΜΕΤΑΛΛΙΚΩΝ ΕΠΙΠΛΩΝ ΤΩΝ ΒΑΛΚΑΝΙΩΝ
ΕΚΘΕΣΙΣ ΠΑΤΡΩΝ ΕΡΜΟΥ 29 α΄.