ΚΟΙΝΩΝΙΚΑ

'Οδός Ζαΐμη 136'
Διευθυντής ΛΕΚΟΣ Α ΒΡΗΣ

Θεάματα

ΓΛΗ. Σήμερον 6 μ.μ. «Ύπερωκεανιον», ὁ Ἔρως». Κατάλληλον.

ΤΤ. Σήμερον 5—11 «Συνοικία τὸ Ὄνειρο».

ΤΙΚΟΝ. Σήμερον 4—12 «Συνοικία τὸ Ὄνειρο».

ΤΤ. Σήμερον 4—12 «ΣΑΙΝΤ ΛΟΥΪΣ ΜΠΛΟΥΖ».

ΤΕΛ. Σήμερον 4.30—12.30 «Γυρισμὸς ἀπ' τὸ Μέτωπο».

ΛΑΣ. Σήμερον 4—12 «Ὁ κύκλος τῆς ἀπάτης» Σινεμασκόπ—'Ακατάλληλον.

Σ. Σήμερον 4.30—12.30 «Ἡ ἔξοδος τοῦ Μαύρου Ἀετοῦ».

ΦΑΡΜΑΚΕΙΑ ΝΥΚΤΟΣ

Ἀντωνίου Κ. Μαιζῶνος 119, Πρόβος Ἀγίου Νικολάου 117.

ΦΑΡΜΑΚΕΙΑ Ι.Κ.Α.

Ἀντωνίου Κ. Μαιζῶνος 119, Καλλιόπης Κ. Κολοκοτρώνη 46, Ραβαζούλη Γερμανοῦ 1, Τσακίρης Φ. Κορίνθου 265, Τζουραμάνης Εὐθ. Γερολιμένος 26, Γεωργαντοπούλου Ἀναπλιάδος 144, Εὐαγγελοπούλου Γερμανοῦ 35.

Γενέσεις

ΘΗΝΑ: Νικολάου Μούρτζη, Ἀναστασοπούλου, Φιλίππου Σπυρίδωνος Ἀβανασοπούλου, Κωνσταντίνου Νταβλούρου, Δημ. Πρεβεδούρου, Βασιλείου Θεοδώρου, Θεοδώρου Φάντη, Εὐαγγέλου Μακέτου, Θεοφ. Γιαλυσοῦ, Δημητρίου Κακιοῦζη, Βασιλείου Ἀντωνίου Κοτσώνη, Ἰωάννου Βιδαλῆ.

ΘΗΝΑ: Νικολάου Κυζήλου, Ἐμμ. Ταχμᾶ, Θεοδώρου Παπαδοπούλου, Κωνσταντίνου Χαϊκάλη, Ἀγγέλου Ρούσσου, Παναγιώτου Εὐσταθίου Δημητροπούλου, Κωνσταντίνου Ἀρβανιτάκη, Ἀντωνίου Δεμίρελη, Χρίστου Κονταξῆ, Χρίστου Μπαντούνου, Παναγιώτου Μελετζάκη Γεωργίου Σγούρου, Ἀναστασίου Ἀντωνέλλου, Σπυρίδωνος Μάλλια.

Γάμοι

ΠΑΤΡΑΙ: Ἀθανασίου Ἀλληλοχωρίτης, Δροσιὰ Κωνσταντίνου Μάρθα Μπούντα, Καταρράκτου Πατρῶν.

ΠΑΤΡΑΙ: Ἀθανασίου Ντούκας καὶ Εἰρήνη Γεωργίου, Πατραι.

ΠΑΤΡΑΙ: Ἀθανασίου Κατσελῆς, Παραλία Πατρῶν καὶ Παναγιώτα Μεσολογγίτου, Πάτραι.

ΠΑΤΡΑΙ: Ἀθανασίου Καπογιαννόπουλος, Ἀθανασίου, Θεοδώρα Σταθοπούλου Πατρίτισσα.

ΠΑΤΡΑΙ: Ἀθανασίου Δημητρόπουλος, Ἀχαΐ Θεοδώρα Στάθερη ἢ Πολυκαλᾶ

ΠΑΤΡΑΙ: Ἀθανασίου Κρεμμύδας Καστέλιον Ἀθανασίου, Ρωμανὴ Ἀναγνωστοπούλου Πατραϊκιάς.

ΠΑΤΡΑΙ: Ἀθανασίου Ποταμιάνος, Ἄνω Ἀχαΐας Κεφαλληνίας, Μαρία Κλαουτά Κεφαλληνίας.

ΠΑΤΡΑΙ: Ἀθανασίου Μέξας καὶ Χρηστίνα Ἀθ. Ἐγλυκάς.

ΠΑΤΡΑΙ: Ἀθανασίου Ἀσημακόπουλος καὶ Ἀθ. Τσαμπροῦ, Πάτραι.

ΠΑΤΡΑΙ: Ἀθανασίου Μπαγουλᾶς, Ριόλος, Μαρία Ματαράγκα Ἠλείας.

ΠΑΤΡΑΙ: Ἀθανασίου Τσουμπλέκας Κυπαρισσίας, Ἑλένη Μανδρέκα Πάτρας.

ΠΑΤΡΑΙ: Ἀθανασίου Μπίκος, Μῦρτος Πατρῶν, Μαρία Φλέσσα Βούναργον.

ΠΑΤΡΑΙ: Ἀθανασίου Καρμίρης καὶ Χρυσάνθη Ἀθ. Προάστιον Πατρῶν.

ΠΑΤΡΑΙ: Ἀθανασίου Τσιμπούκης καὶ Εὐαγγελία Παπαδογιάννη, Πάτραι.

ΠΑΤΡΑΙ: Ἀθανασίου Παπασημακόπουλος, Ροδούλα Λιγίου, Μαρία Κατσουρίδα, Ἀθανασίου Δωρίδος.

ΠΑΤΡΑΙ: Ἀθανασίου Κωνσταντίνος Δασούρας, Γλαῦκος, Ἀθανασία Γαλάτη, Πύργος.

ΠΑΤΡΑΙ: Ἀθανασίου Παρασκευόπουλος, Ἀγγελικὴ Γρηγορίου Γορτυνίας, Ἀγγελικὴ Ἀθανασίου Πάτραι.

ΠΑΤΡΑΙ: Ἀθανασίου Κοτσαγιάννης καὶ Θεοδώρα Δήμου Πάτραι.

ΠΑΤΡΑΙ: Ἀθανασίου Δημακόπουλος, Ἐρυθρὰ Ἀθ. Ἀλεξάνδρα Κατσάρη, Ἀθηναία Πατρῶν.

Θάνατοι

ΠΑΤΡΑΙ: Ἀθανασίου Παπανδρικοπούλου ἐτῶν 70, Φλώριος Καραβίας ἐτῶν 61, Μαρία Παπαμιχαὴλ ἐτῶν 73, Χαριτοπούλου ἐτῶν 45, Ἀνδρέας Δεληγιώργη ἐτῶν 57, Σπυρίδων Σπυρόπουλος ἐτῶν 74, Τασία Μαυράκη ἐτῶν 71, Νικόλαος Καλογερόπουλος ἐτῶν 77.

Ἀντίγραφα

Παρέχομεν πιστὰ ἀντίγραφα ἐγγράφου, ἐντύπου, διπλώματος κ.λ.π., διὰ τῶν Μηχανημάτων ΑΝΤΙΓΡΑΦΗΣ ποὺ διαθέτομεν

ΓΡΑΦΕΙΟΝ ΑΝΤΙΓΡΑΦΩΝ ΠΟΛΥΓΡΑΦΗΣΕΩΝ Λ. Βασιλοπούλου ΚΟΡΙΝΘΟΥ — ΒΟΤΣΗ 41 6

Ἰατροί

ΙΑΤΡΙΚΟΣ ΠΑΘΟΛΟΓΟΣ ΚΑΡΔΙΟΛΟΓΟΣ Δρ. Σ. ΜΠΑΡΤΣΟΚΑΣ, Διδάκτωρ Ἐθνικοῦ Πανεπιστημίου Δέχεται Ἀγ. Νικολάου 95, τηλ. 23—10.

ΟΦΘΑΛΜΙΟΛΟΓΙΚΗ ΚΛΙΝΙΚΗ ΧΑΡΙΛΑΟΥ Ν. ΤΖΑΒΑΛΑ χειρουργοῦ — ὀφθαλμιάτρου. Δέχεται καὶ χειρουργεῖ καθ' ἑκάστην, Ἑρμοῦ 55, τηλέφωνον 36—32.

Ὁ ἰατρὸς κ. ΤΑΚΗΣ ΑΝΤΩΝΟΠΟΥΛΟΣ δέχεται εἰς τὸ ἰατρεῖον του Κορίνθου 34. Τηλέφωνον 39—30.

ΓΕΡΑΣΙΜΟΣ Ν. ΑΡΒΑΝΙΤΑΚΗΣ, χειρουργὸς ὀδοντίατρος, ὁδὸς Α. Μιχαλακοπούλου 49 (πρὸ τὴν Ρήγα Φερραίου. Τηλ. 25 — 37.

ΑΘΑΝ. ΤΙΜΟΣ ΠΑΠΑΔΗΜΗΤΡΙΟΥ. Εἰδικὸς Παιδίατρος, ἐπὶ σειρὰν ἐτῶν ἐσωτερικὸς Ἰατρὸς Νοσοκομείου Παίδων «Ἀγλαΐα Κυριακοῦ» Ἀθηνῶν. Δέχεται Ἁγίου Νικολάου 41 τηλ. 46— 66 Πάτραι.

Ὁ ἰατρὸς Μικροβιολόγος κ. ΧΡ. ΤΣΑΛΤΑΣ δέχεται εἰς τὸ ἐργαστήριόν του Ἑλ. Βενιζέλου 98, τηλέφωνον 22—03.

Ὁ ἰατρὸς μικροβιολόγος κ. ΗΛΙΑΣ ΑΡΧΟΝΤΗΣ δέχεται εἰς τὸ ἐργαστήριόν του Κανακάρη 126.

Τὸ ἀκτινολογικὸν ἐργαστήριον Κ. ΔΗΜΗΤΡΑΚΟΠΟΥΛΟΥ, μετεφέρθη Μαιζῶνος — Φιλοπoίμενος ἀριθμὸς 34, ἐναντι Δικαστικοῦ Μεγάρου (Παλαιὸν Τμῆμα Μεταγωγῶν).

Ὁ χειρουργὸς — ὀδοντίατρος Δρ ΠΕΤΡΟΣ ΠΕΤΡΑΚΟΠΟΥΛΟΣ (Β. Σ. Δ. Μ. Β.), σπουδάσας καθ' ὁλοκληρίαν καὶ ἐπὶ ἐννεαετίαν δι' ὑποτροφίας ἐν Ἀμερικῇ, εἰς τὰ Πανεπιστήμια τῆς ΝΕΑΣ ΥΟΡΚΗΣ, ΒΟΣΤΩΝΗΣ καὶ ΣΙΚΑΓΟΥ, τῶν ὁποίων τυγχάνει ΠΤΥΧΙΟΥΧΟΣ ΔΙΔΑΚΤΩΡ, καὶ ΙΝΤΕΡΝ, δέχεται εἰς τὸν 3ον ὄροφον τῆς πολυκατοικίας Γκολφινοπούλου, Γούναρη — Κανακάρη (ἐναντι ΟΤΕ), τηλ. 56—06.

Ἀκτινολογικὰ Ἐργαστήρια ἰατροῦ ΝΙΚ. Κ. ΣΤΑΜΠΟΥΛΟΠΟΥΛΟΥ εἰδικοῦ ἀκτινολόγου. Τελευταίου τύπου ἐγκαταστάσεις ἀκτινολογικῶν μηχανημάτων τετραθαλβιδικῶν ΣΗΜΕΝΣ. Δέχεται Ρήγα Φερραίου 105 (πρὸ τὴν Κλινικὴ Κ. Σταμπουλοπούλου τηλ. 39—75.

ΔΕΡΜΑΤΟΛΟΓΟΣ ἰατρὸς Δ. Παπαδόπουλος. (Νοσήματα δέρματος τριχωτοῦ κεφαλῆς, ὀνύχων). Ἀποτριχώσεις. Ἑρμοῦ— Κανακάρη 118, τηλέφωνον 30—61.

Τὸ ἰατρεῖον τοῦ ΠΑΙΔΙΑΤΡΟΥ ΣΩΤ. Κ. ΚΩΣΤΟΠΟΥΛΟΥ, τέως ἰατροῦ τοῦ Νοσοκομείου Παίδων Ἀθηνῶν «Ἀγλαΐα Κυριακοῦ» ΜΕΤΕΦΕΡΘΗ ΠΑΤΡΕΩΣ 21, τηλέφωνον 55— 62 Πάτραι.

Ἐξησφαλίσθη εἰς τὸ ἔπακρον ἡ ἠλεκτροδότησις τῆς περιοχῆς

ΔΥΟ ΓΙΓΑΝΤΙΑΙΟΙ ΜΕΤΑΣΧΗΜΑΤΙΣΤΑΙ Δ.Ε.Η. ΑΠΟ ΣΗΜΕΡΟΝ ΕΙΣ ΤΗΝ ΥΠΗΡΕΣΙΑΝ ΤΩΝ ΠΑΤΡΩΝ

Καταπληκτικὴ ἡ ζήτησις ἠλεκτρικῆς ἐνεργείας

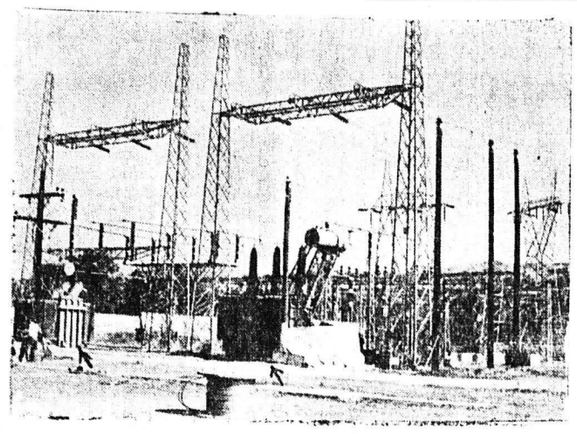

Ὁ τοποθετηθεὶς νέος μετασχηματιστὴς τῆς ΔΕΗ

Συμφώνως πρὸς τὸν μελετηθέντα ὑπὸ τῆς Δ.Ε.Η. προγραμματισμὸν ἀναπτύξεως τοῦ Ὑποσταθμοῦ 150.000 βόλτ ἐξυπηρετήσεως τῆς Περιοχῆς Πατρῶν, ἐπερατώθησαν αἱ ἐργασίαι ἐγκαταστάσεως καὶ τοῦ δευτέρου μεγάλης ἰσχύος μετασχηματιστοῦ εἰς θέσιν «Καλυδῶνα» ὅστις θὰ συνδεθῇ καὶ θὰ τεθῇ εἰς λειτουργίαν ἀπὸ τῆς σήμερον Δευτέρας.

Μὲ τὴν ἐγκατάστασιν καὶ τοῦ δευτέρου μετασχηματιστοῦ ὁ ὑποσταθμὸς Πατρῶν διαθέτει ἤδη ἰσχὺν 20.000— 25 000 κιλοβάτ ἱκανὴν ὄχι μόνον διὰ τὴν ἀπόλυτον ἐξυπηρέτησιν τῶν ἠλεκτρικῶν ἀναγκῶν τῆς πόλεως καὶ τῆς περιοχῆς ἀλλὰ ἐξασφαλίζουσαν πλέον καὶ τὴν εὐχέρειαν τῆς περαιτέρω ἀναπτύξεως τῶν ἠλεκτρικῶνσυνδέσεων διὰ βιομηχανικὰς ἀνάγκας καὶ τὰς ἐν γένει ἀνάγκας μεγάλων καταναλώσεων τῆς περιοχῆς.

Κατὰ πληροφορίας μας, πέραν τῶν ἀνωτέρω, ἡ ΔΕΗ ἔχει προγραμματίσει τὴν ἐγκατάστασιν εἰς Πάτρας καὶ νέου μετασχηματιστοῦ τῶν 30.000 κιλοβάτ, ὁ ὁποῖος προβλέπεται, ὅτι θὰ καλύψῃ τὰς ἀνάγκας τῆς περιοχῆς διὰ πολλὰ ἔτη.

Δέον νὰ σημειωθῇ, ὅτι αἱ ἀνωτέρω ἐργασίαι καὶ ἐγκαταστάσεις δὲν ἔχουν καμμίαν σχέσιν μὲ τὴν σημειωθεῖσαν πρὸ ἑβδομάδων τινῶν βλάβην εἰς τὸν ὑποσταθμὸν «Καλυδῶνα», δοθέντος ὅτι ἡ τοποθέτησις τοῦ μετασχηματιστοῦ εἶχεν ἀπὸ μακροῦ προγραμματισθῇ, ἐν ὄψει τοῦ γεγονότος ὅτι ἡ αὔξησις τῆς ζητήσεως ἠλεκτρικῆς ἐνεργείας εἰς τὴν περιοχὴν τῶν Πατρῶν ὑπερέβη ἐντὸς καταπληκτικῶς μικροῦ χρονικοῦ διαστήματος, πᾶσαν προσδοκίαν.

Περιττὸν νὰ λεχθῇ ἐπίσης ὅτι χάρις εἰς τοὺς μετασχηματιστὰς αὐτοὺς καὶ τὰ λοιπὰ ἔργα ἐπεκτάσεως τοῦ δικτύου ΔΕΗ, καθίσταται δυνατὴ πλέον ἡ περαιτέρω βιομηχανικὴ ἀνάπτυξις τῶν Πατρῶν καὶ τῆς περιοχῆς, ἥτις εἰς οὐδεμίαν περίπτωσιν θὰ μποροῦσε νὰ ἀντιμετωπισθῇ ἀπὸ τὴν ὑδροηλεκτρικὴν ἑταιρείαν «Γλαῦκος» ἡ ὁποία, πλὴν τῶν ἄλλων, ὡς γνωστὸν ἐπηρεάζεται καὶ ἀπὸ αὐτὴν ἀκόμη τὴν ἀνομβρίαν, ὡς γνὼς συνέβη καὶ ἐφέτος.

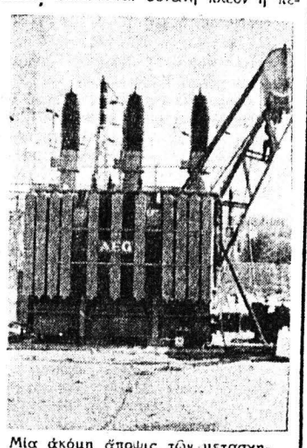

Μία ἀκόμη ἄποψις τῶν μετασχηματιστῶν εἰς θέσιν Καλυδῶνος.

ΕΙΣ ΤΟ ΝΟΣΟΚΟΜΕΙΟΝ

Κατόπιν ἀποφάσεως τοῦ παρὰ τῷ ὑπουργείῳ Κοινωνικῆς Προνοίας Ἐπιστημονικοῦ Συμβουλίου, διωρίσθη διευθυντὴς τοῦ νευρολογικοῦ τμήματος τοῦ Γενικοῦ Νοσοκομείου Πατρῶν, ὁ Ἰατρὸς–Νευρολόγος τῆς πόλεώς μας κ. Πολυχρόνης Κουβαρᾶς.

Κατόπιν τούτου ἤρξατο λειτουργοῦν παρὰ τῷ Νοσοκομείῳ καὶ ἐξωτερικὸν νευρολογικὸν ἰατρεῖον καθ' ἑκάστην ἐργάσιμον ἡμέραν, ἀπὸ 8.30 π. μ. μέχρι 10.30 π. μ. καὶ 3—5 μ. μ.

ΤΑ ΜΑΘΗΜΑΤΑ ΤΗΣ ΜΟΜΠΙΛ Ο.Ι.Λ

Τὴν παρελθοῦσαν Παρασκευὴν ἤρχισαν εἰς τὴν αἴθουσαν τοῦ Εἰσαγωγικοῦ Συλλόγου αἱ εἰδικαὶ διαλέξεις—μαθήματα τὰς ὁποίας ὠργάνωσεν ἡ Ἑταιρία ΜΟΜΠΙΛ Ο.Ι.Λ δωρεὰν χάριν τῶν ἐρασιτεχνῶν ὁδηγῶν. Ταύτας παρηκολούθησαν πλεῖστοι ἀκροαταὶ ἐξ ὧν ἀρκεται κυρίαι καὶ δεσποινίδες. Αἱ διαλέξεις θὰ συνεχισθοῦν καὶ σήμερον 23ην τρέχοντος μηνὸς καὶ ὥραν 7,30 μ. μ.

ΑΠΟΦΑΣΙΣ ΤΗΣ ΕΙΣΑΓΓΕΛΙΑΣ

ΘΑ ΜΗΝΥΘΟΥΝ ΟΛΟΙ ΕΚΕΙΝΟΙ ΟΙΤΙΝΕΣ ΔΕΝ ΘΑ ΨΗΦΙΣΟΥΝ

Ὁ προϊστάμενος τῆς Εἰσαγγελίας Ἀθηνῶν ἔδωκεν αὐστηρὰς ἐντολὰς πρὸς τοὺς προϊσταμένους τῆς Ἀστυνομίας πόλεως καὶ τῆς Χωροφυλακῆς νὰ διενεργήσουν Ἔλεγχον εἰς τὰ Ἀστυνομικὰ Τμήματα τῆς περιφερείας των καὶ νὰ μηνύσουν ἐκείνους οἱ ὁποῖοι ἤθελον τυχὸν παραλείψει νὰ ψηφίσουν, ἵνα κατὰ Νόμον τιμωρηθοῦν διὰ φυλάκισεως ἓξ μηνῶν. Ἡ ἐντολὴ αὕτη ἦτο ἀπαραίτητος. Διότι δυστυχῶς ἀρκετοὶ ἐθνικόφρονες ψηφοφόροι ἀμελοῦν νὰ πράξουν ἕνα ἐπιβεβλημένον καθῆκον πολίτου συναισθανομένου τὰς ὑποχρεώσεις του πρὸς τὴν χώραν, τὸ ὁποῖον γίνεται ἐπιτακτικώτερον, διότι ὡς γνωστὸν οἱ κατευθυνόμενοι καὶ πειθαρχοῦντες ὀπαδοὶ τῆς ἄκρας ἀριστερᾶς δὲν παρουσιάζουν, ὅπως ἀπέδειξαν ὅλαι αἱ προγενέστεραι ἐκλογαί, καμμίαν ἀπουσίαν ἀπὸ τὰ ἐκλογικὰ τμήματα.

Μία ἐπιστολὴ τοῦ κ. Γ. Διευθυντοῦ ΟΤΕ

ΘΑ ΠΥΚΝΩΘΗ Η ΤΗΛΕΦΩΝΙΚΗ ΕΠΙΚΟΙΝΩΝΙΑ ΠΑΤΡΩΝ - ΑΘΗΝΩΝ

Ἑτοιμασίαι διὰ τὴν αὐτοματοποίησιν

Ἐλάβομεν καὶ δημοσιεύομεν τὴν κάτωθι ἐπιστολήν.

Πρὸς τὴν Διεύθυνσιν τῆς ἐφημερίδος «Ἐθνικὸς Κήρυξ», Πάτρας

Φίλε κ. Δευθυντά,

Εἰς τὸ φύλλον σας τῆς 24)8 διατυποῦνται παράπονα διὰ τὴν λειτουργίαν τοῦ ὑπεραστικοῦ Τηλεφωνικοῦ Κέντρου Πατρῶν, τὰ ὁποῖα, ἀνώνυμα καὶ ἀόριστα χαρακτηρίζονται ἀπὸ ὑπερβολήν.

Εἶναι γεγονὸς ὅτι ὑφίστανται μία καθυστέρησις ἑξικνουμένη μέχρις ἑνὸς πρώτου λεπτοῦ, εἰς τὴν ἐξυπηρέτησιν τῶν κλήσεων πρὸς τὸ κέντρον ἀναγγελίας (ἀριθμ. 15) τοῦ Τηλεφωνικοῦ Κέντρου Πατρῶν. Τὴν κατάστασιν ἐπιτείνει τὸ γεγονὸς ὅτι οἱ καλοῦντες, μὴ ἔχοντες ὑπομονὴν νὰ ἀναμείνουν τὴν ἀπάντησιν τοῦ κέντρου, διακόπτουν τὴν κλῆσιν καὶ τὴν ἐπαναλαμβάνουν, μὲ ἄμεσον συνέπειαν νὰ τοποθετῆται αὐτὴ διαρκῶς εἰς τὸ ἀριστερὸν τοῦ πεδίου ἀναμονῆς τοῦ κέντρου, πρᾶγμα τὸ ὁποῖον ἐπιμηκύνει τὴν καθυστέρησιν καὶ δημιουργεῖ τὸν ἐκνευρισμὸν τοῦ καλοῦντος.

Ἐν πάσῃ περιπτώσει λαμβάνονται σύντονα μέτρα διὰ τὸν περιορισμὸν τῆς ἐν προκειμένῳ καθυστερήσεως εἰς τὰ φυσιολογικὰ ὅρια.

Ἐκ παραλλήλου διὰ τὴν βελτίωσιν τῶν ὑπεραστικῶν ἐπικοινωνιῶν τῶν Πατρῶν ἐλήφθησαν τὰ κάτωθι μέτρα:

1) Ἐνισχύθη ἡ συγκοινωνία Πατρῶν—Ἀθηνῶν δι' ὁκτὼ κυκλωμάτων ἐκ τοῦ ἐθνικοῦ ἀσυρματικοῦ δικτύου.

2) Διενεργήθη διαγωνισμὸς καὶ μελετῶνται αἱ προσφοραὶ διὰ τὴν προμήθειαν ἐρτζιανῆς δέσμης χωρητικότητος μέχρις 120 κυκλωμάτων μέρος τῶν ὁποίων θὰ διατεθοῦν εἰς τὴν ὡς ἄνω συγκοινωνίαν ἀμέσως. Καὶ, ὡς εἶναι γνωστόν, ἔχουν ἤδη παραγγελθῆ τὰ μηχανήματα διὰ τὴν ἐγκατάστασιν εὐρείας ζώνης ἀσυρματικῆς διὰ τὴν αὐτοματοποίησιν τῆς ὑπεραστικῆς ἐπικοινωνίας. Ὅλαι ὅμως αἱ παραγγελίαι τοῦ ὑλικοῦ αἱ ὁποῖαι ἔχουν γίνει ἀπὸ καιροῦ ἀπαιτοῦν μακρὸν χρόνον παραδόσεως, συνήθως δὲ δὲν παραδίδοντσι ἐντὸς τῶν ὑπὸ τῶν συμβάσεων προβλεπομένων προθεσμιῶν.

Φιλικώτατα
Ὁ Γενικὸς Διευθυντὴς
ΕΠΑΜ. ΤΣΕΛΟΣ

Κόδοσεις

ΑΙ «ΑΚΤΙΝΕΣ»

Ἐκυκλοφόρησε τὸ τεῦχος Ὀκτωβρίου τῶν «Ἀκτίνων». Ἀπὸ τὰ περιεχόμενα: «Αἰτιοκρατία καὶ ἐλευθερία» τοῦ καθηγητοῦ κ. Σ. Καλλιάφα, «Ἠλεκτρονικοὶ ἐγκέφαλοι» τοῦ καθηγ. κ. Γ. Κοντοπούλου, «Ἡ οἰκουμενικὴ κίνησις διὰ τὴν Ἕνωσιν τῶν Ἐκκλησιῶν καὶ ἡ ἐν Σεβετόνι (Βέλγιον) μονὴ τῶν Βενεδικτίνων» τοῦ κ. Α. Παπαδοπούλου, «Ὁ Θεός, ὁ χρόνος καὶ ὁ ἄνθρωπος» τοῦ κ. Χρ. Γιανναρᾶ, κλπ.

Ἐπιστολαί, παιδαγωγικαὶ σελίδες, λογοτεχνικὴ ὕλη, βιβλιοκρισία κλπ. συμπληρώνουν τὸ νέον τεῦχος.

«Ὁ ΚΟΣΜΟΣ ΤΗΣ ΕΛΛΗΝΙΔΟΣ»

Ἐκυκλοφόρησε τὸ τεῦχος Ὀκτωβρίου τοῦ περιοδικοῦ «Ὁ Κόσμος τῆς Ἑλληνίδος». Ἀπὸ τὰ περιεχόμενα: «Ὅταν σβύνουν οἱ αὐτοπάτες» τῆς Δ. Τασίας Ἀστερίου. Τὸ Κέντρον αἰσθητικῆς ἀγωγῆς τοῦ παιδιοῦ κ. ἄ. Ποικίλη λογοτεχνικὴ καὶ παιδαγωγικὴ ὕλη, αἱ ἀπόψεις τοῦ μηνός, ἡ στήλη «Τί μποροῦμε νὰ κάμωμε γιὰ σᾶς» συμπληρώνουν τὸ νέον τεῦχος.

Η «ΣΥΖΗΤΗΣΙΣ»

Ἐκυκλοφόρησε τὸ τεῦχος Ὀκτωβρίου περιοδικοῦ «Συζήτησις», περιλαμβάνει: Ἐπίκαιρα ἄρθρα:

Τοῦ κ. Π. Μελίτη: «Ἡ Παιδεία – Χρειαζόμεθα ὑποδείγματα». Τοῦ κ. Κ. Ι. Κωνσταντοπούλου «Μιὰ πρώτη ματιὰ στὸν Τουρισμὸ μας».

Κάτι ἀπὸ τὸ ἐξωτερικόν: ὅπως: Ὁ πολιτικὸς θάρρος καὶ πολιτικὴ ἐντιμότης εἰς τὴν σύγχρονον ἐποχήν. Ἕνα πείραμα τοῦ γερμανικοῦ Ἐρυθροῦ Σταυροῦ κ. ἄ.

Πλειὰς ἐπιστολῶν ἐπὶ τρεχόντων ζητημάτων. Ἡ ἐγκληματικότης τῶν ἀνηλίκων εἰς τὴν Ἑλλάδαν καὶ ἐδῶ. Ὁ ἀλητισμὸς ποὺ καταντᾶ εἰς «θέσμα». Τὰ παιδιὰ ποὺ ζητιανεύουν. Φεμινισμὸς καὶ «ζαλίγκα». Ἡ ἰδέα τῆς πατρίδος κ. ἄ.

Σημειώματα: Ἐν ὄψει τῶν ἐκλογῶν. Ἡ προσέλευσις εἰς τὰς κάλπεις κ.λ.π. Πωλεῖται εἰς ὅλα τὰ κεντρικὰ βιβλιοπωλεῖα καὶ περίπτερα. Τιμὴ φύλλου δρχ. 2.

ΑΤΤΙΚΟΝ Σήμερον Συγχρόνως ΑΣΤΥ
4—12 5—11
Ἡ ταινία μὲ τὸ μεγάλο μήνυμα τῆς ἀνθρωπιᾶς. Ἡ ταινία ποὺ προκάλεσε τόσο σάλο! Ἕνα φίλμ ποὺ διεκδικεῖ μία τιμητικὴ θέση στὸν παγκόσμιο κινηματογράφο.
ΣΥΝΟΙΚΙΑ ΤΟ ΟΝΕΙΡΟ
ΑΛΕΚΟΣ ΑΛΕΞΑΝΔΡΑΚΗΣ—ΜΑΝΟΣ ΚΑΤΡΑΚΗΣ—ΑΛΙΚΗ ΓΕΩΡΓΟΥΛΗ
Μὲ τὴν ὑπέροχη μουσικὴ τοῦ κοσμοαγαπημένου ΜΙΚΗ ΘΕΟΔΩΡΑΚΗ
καὶ τραγούδια τοῦ μοναδικοῦ ΓΡΗΓΟΡΗ ΜΠΙΘΙΚΩΤΣΗ

ΙΝΤΕΑΛ ΣΗΜΕΡΟΝ 4.30-12.30
ΕΝΑ Κάθε 25 Χρόνια
ΛΑΝΑ ΤΑΡΝΕΡ ΚΛΑΡΚ ΓΚΕΜΠΛ
ΓΥΡΙΣΜΟΣ ΑΠ' ΤΟ ΜΕΤΩΠΟ
Σκηνοθεσία ΜΕΡΒΥΝ ΛΕΡΟΥ
Συμπρωταγωνιστεῖ ἡ ΑΝΝ ΜΠΑΣΤΕΡ

ΡΕΞ
ΣΗΜΕΡΟΝ 4,30—12 30. Ἀπὸ τοὺς κολοσσοὺς τῆς δράσεως ποὺ ξεσηκώνουν θύελλα ἐνθουσιασμοῦ. Νέος συναγερμὸς γιὰ τοὺς φίλους τῶν δυναμικῶν περιπετειῶν. ΩΝΤΙ ΜΩΡΦΥ. Σὲ μιὰ περιπέτεια ποὺ ξεχειλίζει ἀπὸ παράφορο δυναμισμό.
ΕΚΔΙΚΗΣΙΣ ΤΟΥ ΜΑΥΡΟΥ ΑΕΤΟΥ
Ἔγχρωμον — Συνεμασκόπ. Βίαιο...! Συγκλονιστικό...! Συντριπτικό!

ΕΛΙΤ
ΣΗΜΕΡΟΝ 4-12 (Κατάλληλον)
ΝΑΤ ΚΙΝΓΚ ΚΟΟΥΛ
Ο ΜΑΓΟΣ ΤΗΣ ΤΖΑΖ
Καὶ οἱ ἄσσοι τῆς μουσικῆς σὲ μιὰ ὑπέροχη ταινία
ΣΑΙΝΤ ΛΟΥΪΣ ΜΠΛΟΥΖ
ΝΑΤ ΚΙΝΓΚ ΚΟΟΥΛ—ΕΡΘΑ ΚΙΤ—ΠΕΡΛ ΜΠΕΛΕΓ· ΜΑΧΑΛΙΑ ΤΖΑΚΣΟΝ
ΕΛΛΑ ΦΙΤΖΕΡΛΑΝΤ — ΚΑΜΙΛ ΚΑΛΟΓΟΥΛΑΙΗ

ΜΗΧΑΝΗΜΑΤΑ ΑΥΤΟΚΙΝΗΤΑ ΕΠΙΒΑΤΙΚΑ ΛΕΩΦΟΡΕΙΑ
VOLVO
BEDFORD
RENAULT
PLYMOUTH
VAUXHALL
ΤΡΑΚΤΕΡ ΜΑΣΣΕΥ ΦΕΡΓΚΥΣΟΝ
VOLVO
ΑΠΟΚΛΕΙΣΤΙΚΟΣ ΑΝΤΙΠΡΟΣΩΠΟΣ
ΝΙΚΟΣ Μ. ΤΣΑΤΗΡΗΣ
ΓΡΑΦΕΙΑΣΕΚΘΕΣΙΣ
Ἁγίου Νικολάου 17
Τηλ. 34-96— 53-60
Πάτραι

ΜΗΧΑΝΗΜΑΤΑ ΕΞΟΠΛΙΣΜΟΥ ΚΑΤΑΣΤΗΜΑΤΩΝ
ΑΥΤΟΜΑΤΟΙ ΖΥΓΟΙ ROTEX
ΚΡΕΑΤΟΜΗΧΑΝΑΙ
ΕΠΑΓΓΕΛΜΑΤΙΚΑ ΨΥΓΕΙΑ
Κλιβάνοι καὶ μηχανήματα Ἀρτοποιΐας καὶ Ζαχαροπλαστικῆς.
"BINI"
ΕΙΣΑΓΩΓΑΙ-ΑΝΤΙΠΡΟΣΩΠΕΙΑΙ
ΝΙΚΟΣ Μ. ΤΣΑΤΗΡΗΣ
Ἁγίου Νικολάου 17
Τηλ. 34-96 — 53-60
Ἕδρα: ΠΑΤΡΑΙ

ΑΙΓΛΗ
ΣΗΜΕΡΟΝ 6 μ. μ.
ΠΑΝΕΞΥΠΝΗ ΧΙΟΥΜΟΡΙΣΤΙΚΗ ΑΠΟΛΑΥΣΤΙΚΗ
ΤΟ ΑΡΙΣΤΟΥΡΓΗΜΑ ΤΟΥ ΑΓΓΛΙΚΟΥ ΚΙΝΗΜΑΤΟΓΡΑΦΟΥ
ΥΠΕΡΩΚΕΑΝΙΟΝ..
Ο
ΕΡΩΣ
ΕΓΧΡΩΜΟΝ
ΠΕΡΙΠΕΤΕΙΑ
ΕΡΩΤΑΣ
ΧΑΡΑ
ΩΜΟΡΦΙΑ
ΕΝΕΘ ΜΟΥΡ — ΜΠΕΣΤΥΡΕΪΚ
ΡΟΛΑΝΤ ΚΑΛΒΕΡ— ΧΑΡΗ ΓΚΡΗΝ
Κατάλληλον

ΕΛΛΑΣ ΕΞΠΡΕΣ
ΠΑΓΚΟΣΜΙΟΣ ΟΡΓΑΝΩΣΙΣ ΤΑΞΕΙΔΙΩΝ ΤΟΥΡΙΣΜΟΥ ΚΑΙ ΜΕΤΑΝΑΣΤΕΥΣΕΩΣ
Κεντρικὰ γραφεῖα ΑΘΗΝΩΝ ΔΡΑΓΑΤΣΑΝΙΟΥ 2 (ΠΛΑΤΕΙΑ ΚΛΑΘΜΩΝΟΣ)
Διὰτὴν Ἐκδοσιν τῶν διαβατηρίων σας, πιστοποιητικῶν σας, τῶν εἰσιτηρίων σας
ΑΝΑΘΕΣΑΤΕ ΚΑΙ ΕΜΠΙΣΤΕΥΘΗΤΕ ΕΙΣ ΤΟΝ ΕΝ ΠΑΤΡΑΙΣ ΑΝΤΙΠΡΟΣΩΠΟΝ ΜΑΣ
Κ. Κ.ΣΩΦΡΟΝΙΑΔΗΝ
ΑΓ. ΑΝΔΡΕΟΥ 61
Ἐντὸς τῆς στοᾶς Β. Μαραγκοπούλου
ΕΚ ΤΗΣ ΓΕΝ. ΔΙΕΥΘΥΝΣΕΩΣ

ΣΧΟΛΗ ΣΩΦΕΡ
Κολοκοτώνη 34 (Γκαράζ)
Τηλέφωνον 23—45 Πάτραι

ΣΗΜΑΙΕΣ
Οἰωνῶν, Θαλάσσης
Σχολιμαὶ Λάβαρα Σωματείων
Λάβαρα Δημοτ. Διαμοιρασμοῦ
καὶ ὅτι ἀφορᾶ τὴν σημαίαν
Ζητήσατε μας προϋπολογισμὸν θὰ σᾶς ἐξυπηρετήσωμεν ταχύτατα καὶ τὰ συμφερώτερα τιμάς.

ΑΝΤΛΗΤΙΚΑ ΣΥΓΚΡΟΤΗΜΑΤΑ
Ἠλεκτροκινητήρων
Βενζινομη