Πρὸς τὸν κ. Ὑπουργὸν Ἐργασίας

ΤΑ ΒΑΣΙΚΑ ΑΙΤΗΜΑΤΑ ΤΗΣ ΕΡΓΑΤΙΚΗΣ ΤΑΞΕΩΣ

Τοῦ κ. Θεοδ. Θεοδωροπούλου

Ὁ νέος ὑπουργὸς Ἐργασίας τῆς κυβερνήσεως κ. Χρυσανθόπουλος προέρχεται ἀπὸ τὸ ἀνώτερο προσωπικὸ τοῦ ὑπουργείου ποὺ τώρα εἶναι ὑπουργὸς του.

Εἶναι γνώστης ἑπομένως ὅλων τῶν ἐκκρεμῶν καὶ λιμναζόντων ἐπὶ τόσα ἔτη ἐργατοϋπαλληλικῶν προβλημάτων εἰς τὰ ὁποῖα θὰ πρέπει σὲ εὔλογο χρονικὸ διάστημα καὶ σταδιακῶς νὰ δώση τὰς δεούσας λύσεις ἀπονέμοντας τὸ δίκαιον εἰς τὸν ἐργαζόμενο.

Πόσες φορὲς κατὰ τὸ παρελθὸν ὡς ἀνώτερος ὑπάλληλος τοῦ ὑπουργείου σας δὲν ἀγανακτήσατε ἀπὸ τὴν ἀποτελμάτωσιν τόσων δικαίων καὶ ἐπειγόντων ἐργατοϋπαλληλικῶν ζητημάτων ποὺ δὲν μπορούσατε σεῖς τότε νὰ δώσητε τὰς λύσεις γιατὶ ὑπῆρχε ἄλλος ὑπουργὸς στὴ σημερινή σας θέσι;

Πολλὲς φορὲς ἀπευθυνόμενος εἰς τὴν ταλαίπωρον αὐτὴν τάξιν τῶν ἐργαζομένων θὰ τοὺς εἴπατε: «Ἔχετε δίκαιο. Τί νὰ σᾶς κάνω ἐγώ: Αὐτὸ μὲ διατάζει ὁ κ. ὑπουργὸς Ἐργασίας. Ἐγὼ εἶμαι ὑπάλληλος καὶ ἀγωνίζομαι γιὰ σᾶς καὶ διὰ τὴν κατοχύρωσιν δικαίων αἰτημάτων σας.

Θὰ μοῦ ἐπιτραπῆ μία παρένθεσις.. Δὲν θὰ πρέπει ἀφετηρία λύσεως τῶν διαφόρων ζητημάτων καὶ ἰδία τῶν ἐργατικῶν διὰ τὰ ὁποῖα ἡ παροῦσα στήλη ἀσχολεῖται, νὰ ἀποτελέση τὸ ἀποτέλεσμα τῶν ἐκλογῶν τῆς 29 Ὀκτωβρίου 1961. Ὑπῆρξεν ἁμαρτωλὸ τὸ παρελθὸν τοῦ κ. ὑπουργοῦ Ἐργασίας. Τέτοιο ἁμαρτωλὸ παρελθὸν ποὺ καὶ μὲ αἷμα ἐργατῶν καὶ ἀστυνομικῶν ἐβάφησαν οἱ δρόμοι τῶν Ἀθηνῶν. Θὰ εὑρισκώμεθα ἔξω τῆς πραγματικότητος ἐὰν ἐπιστεύαμε ὅτι δὲν ὑπῆρξεν ἁμαρτωλὴ ἡ πολιτεία τοῦ τέως ὑπουργοῦ Ἐργασίας. Καμμία κοινωνικὴ πολιτικὴ μέριμνα δὲν ἐλήφθη γιὰ τοὺς ἐργαζομένους καὶ τοὺς ἀπόμαχους τῆς δουλείας.

Τὸν δῆθεν ρεαλισμὸ τοῦ ἀπελθόντος κ. ὑπουργοῦ Ἐργασίας τὸν ἐζήσαμε καὶ τὸν ζοῦμε ἀκόμη καὶ ἐκφράζεται οὗτος μὲ τὰς λέξεις «Ἀνεργία— ὑποαπασχόλησις». Φυγὴ γιὰ τὸ ἐξωτερικὸ. Μεροκάματα, μισθοὶ καὶ συντάξεις πείνης». Τὸ πέρασμα τοῦ ρεαλιστοῦ αὐτοῦ κ. ὑπουργοῦ ἀπὸ τὸ ὑπουργεῖον Ἐργασίας ἔγραψε μιὰ πολὺ μελανὴ σελίδα στὴν συνδικαλιστικὴ ἱστορία τοῦ τόπου μας εἰς βάρος τῆς Ἐργατοϋπαλληλικῆς τάξεως καὶ τῶν ἀπομάχων τῆς δουλειᾶς. Ἤδη αἱ ἐργαζόμενες τάξεις καὶ οἱ ἀπόμαχοι τῆς δουλειᾶς προσβλέπουν μὲ κάποιο θάρρος καὶ μὲ κάποια ἐμπιστοσύνη πρὸς τὸν νέον ὑπουργὸν ὁ ὁποῖος δὲν μπορεῖ νὰ λησμονῆ ὅτι ἀνῆκε κάποτε καὶ αὐτὸς στὸν ἐργαζόμενο λαὸ καὶ ἐλπίζουν πώς θὰ γυρίση τὴ μαυρισμένη σελίδα τοῦ προκατόχου του καὶ θὰ ἀνοίξη νέες σελίδες εἰς τὴν συνδικαλιστικὴν ἱστορίαν τοῦ τόπου μας γιὰ μιὰ καλύτερη ἡμέρα τῆς ἐργατοϋπαλληλικῆς τάξεως καὶ τῶν ἀπομάχων τῆς δουλειᾶς.

Καὶ εἶναι ὁ μεγαλύτερος πόθος των ἡ ἐνοποίησις τῆς ἐργατικῆς ἡγεσίας της. Ἡ ἐνοποίησις τῶν ἐργαζομένων. Εἶναι πραγματικὴ προδοσία ἡ λειτουργία τόσων ποικιλωνύμων ἐργατικῶν ἡγεσιῶν. Δυστυχῶς οἱ μέχρι σήμερον παρελάσαντες ἀπὸ τὸ ὑπουργεῖο Ἐργασίας ὑπουργοί, ἅμα τῇ καταλήψει τοῦ ὑπουργικοῦ θώκου ἐφρόντιζαν μόνον διὰ τὴν ἐπανεκλογήν των καὶ ἐδημιουργοῦσαν διάφορες συνδικαλιστικὲς ὁμάδες τοῦ χεριοῦ των.

Τὸ διαίρειν καὶ βασίλευε ἦτο τὸ ἀξίωμά των. Γιαυτὸ ἔφθασε σ' αὐτὸ τὸ σημερινὸ κατάντημα καὶ σ' αὐτὴ τὴ διασπορὰ καὶ διαίρεση ὁ συνδικαλισμὸς μας. Ὁ μεγαλύτερος πόθος ἡ μεγαλύτερη ἐπιθυμία τῶν ἐργαζομένων εἶναι σήμερα ἡ ἐνοποίησις τῆς ἡγεσίας των. Ὁ πόθος αὐτὸς τῶν ἐργαζομένων εἶναι τὸ καθῆκον σας κ. ὑπουργέ. Διαλύσατε ὅλας αὐτὰς τὰς πολυποικιλωνύμους συνδικαλιστικὰς ὀργανώσεις μ' ὁποια δεκανίκια καὶ ἄν στηρίζωνται καὶ κυκλοφοροῦν. Μὲ ἀπόφασί σας διορίσατε προσωρινὴ ὑπηρεσιακὴ διοίκηση τῆς ΓΣΕΕ μὲ τὴν ἐντολὴ νὰ καλέση στὰς ἀρχὰς τοῦ ἐπερχομένου ἔτους ἐργατικὸν συνέδριον. Θὰ πρέπει ὅμως νὰ γίνη προηγουμένως καὶ σ' εὔλογο χρονικὸ διάστημα ἡ ἐκκαθάρισις τῶν κατὰ τόπους μητρώων τῶν σωματείων καὶ νὰ ἐπακολουθήση διενέργεια ἀρχαιρεσιῶντούτων καὶ αἱ διοικήσεις των νὰ ἐκλέξουν τὰς οἰκείας Διοικήσεις τῶν Ἐργατικῶν Κέντρων. Ἐκπρόσωποι τῶν Ἐργατικῶν Κέντρων νὰ ἐκλέξουν στὸ Ἐργατικὸ Συνέδριο τοὺς γνησίους καὶ πραγματικοὺς ἐκπροσώπους τῆς Ἐργατοϋπαλληλικῆς τάξεως Καὶ οἱ ἐκπρόσωποί της οὗτοι θὰ ἀποτελέσουν τὴν μοναδικὴν ἀνωτάτην συνδικαλιστικὴν ἡγεσίαν καὶ ὀργάνωσιν τῆς χώρας μας.

Καὶ ἔτσι γνωρίζουσα τὰς εὐθύνας της ἔναντι τῶν 800.000 ἐργαζομένων ποὺ θὰ ἐκπροσωπῆ θὰ ἀγωνισθῆ διὰ τὴν ἱκανοποίησιν τῶν δικαίων αἰτημάτων των. Θὰ πρέπει ὅμως στὸ Συνέδριο αὐτὸ νὰ ἐπικρατήση συνδικαλιστικὴ ἐλευθερία, χωρὶς κατικὰς παρεμβάσεις. Ἡ στήλη αὐτὴ κ. ὑπουργὲ ἐπέδειξε αὐστηρὴ κριτικὴ ἀλλὰ δικαίαν ὅμως διὰ τὴν ἐν γένει πολιτεία τοῦ ἀπελθόντος κ. ὑπουργοῦ.

Ἡ ἰδία στήλη πρώτη θὰ ἐπαινέση τὴν πολιτεία σας ἐὰν θὰ εἶναι πραγματικὰ ρεαλιστικὴ στὴν ἀντιμετώπιση τῶν ἐργατοϋπαλληλικῶν αἰτημάτων. Χρειάζεται νὰ ἐπιδειχθῆ στοργὴ στοὺς ἐργαζομένους καὶ στοὺς ἀπομάχους τῆς δουλειᾶς. Ἀνεγράφη εἰς τὸν τύπον ὅτι θὰ ἐπισκεφθῆτε τὴν πόλιν μας. Μὲ πραγματικὴ χαρὰ οἱ ἐργαζόμενοι σᾶς περιμένουμε. Γιὰ νὰ σᾶς ποῦμε τὸν πόθο μας. Ἐνοποίησις τῆς ἐργατικῆς ἡγεσίας. Ἐνοποίησις τῆς ἐργατικῆς τάξεως. Αὐτὴ θὰ πρέπει νὰ εἶναι ἡ πρώτη σας πρᾶξις.

ΘΕΟΔ. ΘΕΟΔΩΡΟΠΟΥΛΟΣ

ΓΡΑΜΜΑΤΑ ΑΠΟ ΤΗΝ ΑΘΗΝΑ

ΠΡΟΣ ΣΥΜΦΙΛΙΩΣΙΝ ΚΡΑΤΟΥΣ ΚΑΙ ΠΟΛΙΤΩΝ ΘΑ ΟΔΗΓΗΣΟΥΝ ΤΑ ΦΟΡΟΛΟΓΙΚΑ ΔΙΚΑΣΤΗΡΙΑ

Ὁ θεσμὸς ὄνειρον, ποὺ γίνεται πραγματικότης

ΑΘΗΝΑΙ. Νοέμβριος. (Ἰδ. ὑπηρ.). Ὅπως ἀνηγγέλθη ἤδη ἐπισήμως, ἡ ἀπονομὴ φορολογικῆς δικαιοσύνης εἰς τὸν τόπο μας ἀπὸ τὰ τακτικὰ φορολογικὰ δικαστήρια. γίνεται πραγματικότης ἀπὸ τοῦ Μαρτίου τοῦ προσεχοῦς ἔτους, ὅτε θὰ τεθοῦν εἰς λειτουργίαν 8 πρωτοβάθμια καὶ 6 δευτεροβάθμια φορολογικὰ δικαστήρια, ἐξ ὧν ἀνὰ ἓν θὰ ἐγκατασταθοῦν εἰς Πάτρας

Ὁ θεσμὸς τῶν δικαστηρίων αὐτῶν, ἡ λειτουργία τῶν ὁποίων θὰ ἀποτελέση σταθμὸν εἰς τὴν δημοσιονομικὴν καὶ γενικώτερον στὴν οἰκονομικὴν ἱστορίαν τῆς χώρας μας, ἀνταποκρίνεται εἰς βασικὸν αἴτημα τῶν Ἑλλήνων φορολογουμένων, τὸ ὁποῖον περιελήφθη εἰς τὸ οἰκονομικὸν πρόγραμμα τῆς Κυβερνήσεως Καραμανλῆ.

Πράγματι, ἡ προηγουμένη Κυβέρνησις Καραμανλῆ εἶχεν ἐπιληφθῆ τῆς μελέτης τοῦ θέματος τούτου. Ἤδη, μετὰ μακρὰν ἐπεξεργασίαν τοῦ θεσμοῦ καὶ τὴν ἀναγκαίαν λεπτομερῆ στάθμισιν τῶν προϋποθέσεων καὶ τῶν δυνατοτήτων, ἕνας νέος κλάδος προστίθεται εἰς τὸ ζωντανὸν δίκαιον τῆς πολιτείας προωρισμένος νὰ διέπῃ τὸν εὐαίσθητον χῶρον τῶν οἰκονομικῶν σχέσεων τῶν πολιτῶν μὲ τὸ Κράτος.

Ἡ καθίδρυσις τῶν φορολογικῶν δικαστηρίων ἀπετέλεσεν — ἀπὸ τῆς συστάσεως ἀκόμη τῆς ἑλληνικῆς πολιτείας — τὸ ὄνειρον, τὸ ἀπραγματοποίητον ὄνειρον, γενεῶν νομομαθῶν καὶ τὴν ζωηρὰν ἐπιθυμίαν ἑνὸς ὁλοκλήρου κόσμου τοῦ κόσμου τῶν φορολογουμένων πολιτῶν. Ἔπρεπε νὰ ἐπιστῇ φαίνεται τὸ πλήρωμα τοῦ χρόνου, δηλαδὴ ἡ ψῆφος τοῦ λαοῦ νὰ φέρῃ τὸν κ. Καραμανλῆ εἰς τὴν ἐξουσίαν, ὥστε νὰ πραγματοποιηθῇ τὸ ὄνειρον τοῦτο.

Εἶναι γεγονὸς ὅτι μέχρι τοῦδε εἰς τοὺς φορολογουμένους γενικῶς, ἡ ἰδιότης τοῦ Κράτους ὡς ἐλεγκτοῦ τῆς οἰκονομικῆς των δραστηριότητος δὲν ἐμπνέει μεγάλην συμπάθειαν. Διὰ λόγους ἱστορικοὺς καὶ κοινωνικοοικονομικούς, ἐπεκράτησε ἕνα κλῖμα ἀμοιβαίας δυσπιστίας εἰς τὸν κύκλον τῶν συναλλαγῶν. Κράτος καὶ πολῖται εὑρέθησαν συχνάκις ἀντιμέτωποι ἐπὶ τοῦ θέματος τῆς φορολογίας.

Καὶ ὅμως τὸ σύγχρονον Κράτος ἀσκεῖ εὐρυτάτην πολιτικὴν οἰκονομικῆς προόδου καὶ κοινωνικῆς δικαιοσύνης. Συνεπῶς ἔχει ἀνάγκη τῶν σημαντικῶν ἐσωτερικῶν πόρων, τοὺς ὁποίους ἀντλεῖ ἐκ τῆς φορολογίας. Τὸ δικαίωμα αὐτὸ ἐδόθη εἰς τὸ Κράτος ἀπὸ τὸν ἴδιον τὸν κυρίαρχον λαὸν καὶ ἀποτελεῖ θεμελιώδη θεσμὸν ἐθνικῆς προόδου, ἐφ' ὅσον ἐκ τῆς ταχείας οἰκονομικῆς ἀναπτύξεως τῆς χώρας ἐξαρτᾶται ἡπρόοδος τοῦ συνόλου καὶ ἑνὸς ἑκάστου τῶν πολιτῶν.

Ἡ εἴσπραξις ὅμως τῶν φόρων ὑπῆρξεν συχνότατα αἰτία προστριβῶν μετὰ ξὺ Κράτους καὶ πολιτῶν. Πολλάκις ἀπέβαινε δυσχερὴς ἡ βεβαίωσις τῶν φόρων, καὶ ἡ διευθέτησις τῶν ἀμφισβητήσεων συνεπήγετο ἀπώλειαν χρόνου, δαπάνας καὶ διαμαρτυρίας ἐκ μέρους τῶν ἐδιαφερομένων. Ἀπετέλεσεν λοιπὸν καθολικὸν αἴτημα τῶν φορολογουμένων ἡ ἀπονομὴ δικαιοσύνης, τὸ ὁποῖον ἔρχεται νὰ ἱκανοποιήσῃ ἡ Κυβέρνησις. Πρὸς τὸν σκοπὸν αὐτὸν μετὰ μίαν ἐπιστημονικὴν διερεύνησιν τοῦ θέματος καὶ μὲ γνώμονα τὴν ἐξυπηρέτησιν τοῦ ἐθνικοῦ συμφέροντος καὶ τοῦ συμφέροντος τῶνφορολογουμένων θέτει εἰς λειτουργίαν τὸν θεσμὸν τῆς φορολογικῆς δικαιοσύνης, ποὺ θὰ ἀποτελέσῃ τὸ πρῶτον ἔξοχον ἐπίτευγμα τῆς νέας τετραετίας της.



Ὁ Τζὼν Φίτζεραλδ Κέννεντυ νεώτερος, υἱὸς τοῦ Προέδρου τῶν Ἡνωμένων Πολιτειῶν κ. Κέννεντυ, φωτογραφίζεται εἰς τὴν ἀγκαλιὰ τῆς μητέρας του Ζακελίν. Ἡ φωτογραφία εἶναι ἡ πρώτη ἐπίσημος ἀπὸ τῆς βαπτίσεώς του, ἡ ὁποία ἐλήφθη εἰς τὸν Λευκὸν Οἶκον. Ὁ υἱὸς Κέννεντυ συνεπλήρωσε προχθὲς Σάββατον τὸ πρῶτον ἔτος τῆς ἡλικίας του.

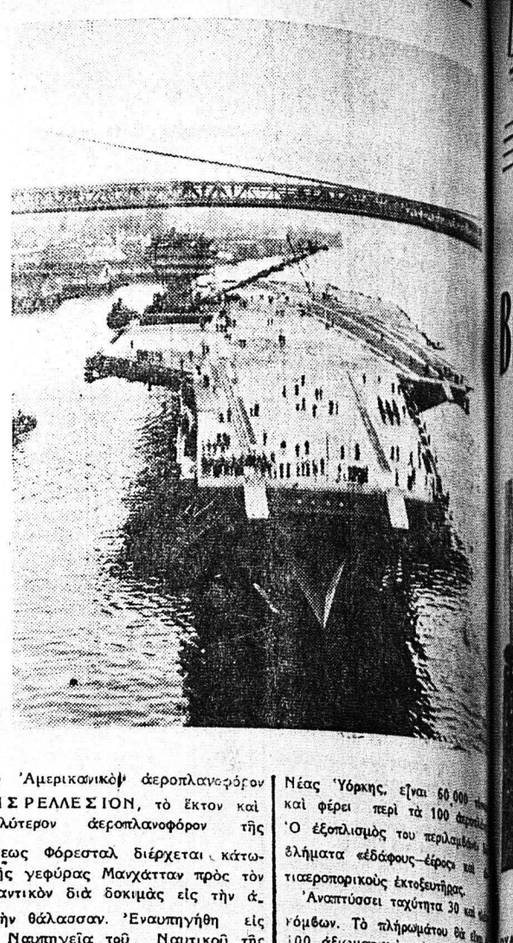

Τὸ Ἀμερικανικὸν ἀεροπλανοφόρον ΚΟΝΣΡΕΛΛΕΣΙΟΝ, τὸ ἔκτον καὶ μεγαλύτερον ἀεροπλανοφόρον τῆς κλάσεως Φόρεσταλ διέρχεται κάτωθι τῆς γεφύρας Μανχάτταν πρὸς τὸν Ἀτλαντικὸν διὰ δοκιμὰς εἰς τὴν ἀνοικτὴν θάλασσαν. Ἐναυπηγήθη εἰς τὰ Ναυπηγεῖα τοῦ Ναυτικοῦ τῆς Νέας Ὑόρκης, εἶναι 60.000 τόνους καὶ φέρει περὶ τὰ 100 ἀεροπλάνα. Ὁ ἐξοπλισμὸς του περιλαμβάνει ... βλήματα «ἐδάφους—ἐέρος» καὶ ... τιαεροπορικοὺς ἐκτοξευτῆρας.

Ἀναπτύσσει ταχύτητα 30 καὶ ... κόμβων. Τὸ πλήρωμάτου θὰ εἶναι 100 ἀξιωματικοὶ καὶ ἄνδρες.

ΘΗΡΑΪΚΗ ΑΤΜΟΠΛΟΪΑ

Δ)Π «ΜΙΑΟΥΛΗΣ»

Ἑκάστην ΠΕΜΠΤΗΝ 8ην ἑσπερινὴν διὰ ΚΕΡΚΥΡΑΝ— ΒΡΙΝΔΗΣΙΟΝ— ΑΓΚΩΝΑ

Ἑκάστην ΔΕΥΤΕΡΑΝ 8ην ἑσπερινὴν διὰ ΠΕΙΡΑΙΑ—ΚΩ—ΡΟΔΟΝ

Πρακτορεῖον Χ. ΜΕΣΣΗΝΗ

Ὄθωνος— Ἀμαλίας 55

Διὰ νά ἐκλείψη μιὰ πληγὴ

ΤΡΕΙΣ ΝΕΑΙ ΜΕΘΟΔΟΙ ΔΙΑ ΤΗΝ ΚΑΤΑΠΟΛΕΜΗΣΙΝ ΤΗΣ ΜΥΙΓΑΣ

Τί συνιστᾶ ἀγγλικὴ ἑταιρεία

Εἰς τὸ ἀγγλικὸν περιοδικὸν «Βιομηχανία Τροφίμων» ἐδημοσιεύθη τελευταίως ἄρθρον, ἀναφερόμενον εἰς τὴν ἀντιμετώπισιν τῆς τρομερᾶς πληγῆς τῶν μυγῶν. Ἡ κοινὴ μύγα εἶναι ἴσως τὸ πλέον ἐπικίνδυνον ἔντομον καὶ διὰ τὸν λόγον αὐτὸν δὲν μπορεῖ νὰ εἶναι ἀνεκτὴ ἡ παρουσία της εἰς ἐργοστάσιον τροφίμων. Δυστυχῶς ὅμως αἱ μύγες δὲν κινοῦνται μὲ τάξιν καὶ δι' αὐτὸ εἶναι δύσκολον νὰ ἀπαλλαγοῦμε ἀπὸ αὐτὰς ἐὰν δὲν ἐξελίξωμεν ἀποτελεσματικὴν μέθοδον καταπολεμήσεώς των. Τὰ σύγχρονα ψυγεῖα ἀποτελοῦν μερικὴν λύσιν.

Διὰ τὸν ἀποτελεσματικὸν ἔλεγχον τῶ μυγῶν ἔχουν ἐξελιχθῆ ὑπὸ τῆς ἑταιρείας Ντεζινφεκτέϊσον Λτδ τρεῖς εἰδικοὶ μέθοδοι. 1) Μία ἠλεκτρικὴ αὐτόματος συσκευή, ἡ ὁποία διοχετεύει περιοδικῶς καθωρισμένην δόσιν ἐντομοκτόνου. 2) Ἡ ἐπίχρισις μὲ ἐντομοκτόνον τῶν τοίχων καὶ ἄλλων ἐπιφανειῶν ὅπου ἐπικάθονται μύγες, καὶ 3) Καταπολέμησις τῶν μυγῶν εἰς τὰ σημεῖα πολλαπλασιασμοῦ των. Ἡ προαναφερθεῖσα συσκευή— Σύνκρομιστ— εἶναι ἕνας αὐτόματος ψεκαστὴρ διὰ τοῦ ὁποίου ὁ βιομήχανος τροφίμων ἐπιτυγχάνει ἔλεγχον ὄχι μόνον τῶν μυγῶν ἀλλὰ καὶ ἄλλων πτερωτῶν ἐντόμων.

Πρόκειται δι' ἕνα μικρὸ μετάλλινο κουτί, τὸ ὁποῖον τοποθετεῖται ἢ ἐπάνω εἰς ἕνα ράφι ἢ ἐπὶ τοῦ τοίχου καὶ συνδέεται διὰ πρίζας μὲ τὸ ἠλεκτρικὸν ρεῦμα. Κάθε τέταρτον ἕνας μετρητὴς μεταδόσεως ἐνεργείας θέτει εἰς κίνησιν τὸν ψεκαστῆρα, ὁ ὁποῖος διοχετεύει εἰς τὴν ἀθροισμένην ποσότητα ἰσχυροῦ ... ὅμως διὰ τοὺς ἀνθρώπους καὶ θερμόαιμα ζῶα, ἐντομοκτόνου.

Ἡ μέθοδος αὐτὴ εἶναι ... δι' ὅλα τὰ κτίρια εἰς τὰ ὁποῖα ... πάρχουν ἐκτεθειμένα τρόφιμα. ... χρησιμοποιούμενον ἐντομοκτόνον ... μολύνει τὰ τρόφιμα. Τὸ ἐντομοκτόνον τῶν 12 οὐγγ. διαρκεῖ 34 ... ρας ἐὰν χρησιμοποιῆται συνεχῶς ... ἡμέρας ἐὰν χρησιμοποιῆται 12 ... ἡμερησίως καὶ 102 ἡμέρας ἐὰν ... σιμοποιῆται 8 ὥρας. Μία συσκευή ... παρκεῖ διὰ τὸν ἔλεγχον τῶν ... τῆς κουζίνας ἢ μιᾶς ἀποθήκης ... φίμων εἰς τὸ σπίτι.

Ἡ μέθοδος ἐπιχρίσεως τῶν ... νειῶν ὅπου ἐπικάθηνται μύγες ... πολὺ εὔκολος. Χρησιμοποιεῖται ... τομοκτόνον ὑπὸ πίεσιν διὰ τοῦ ... ου ψεκάζονται οἱ τοῖχοι, αἱ λάμπες ... οἱ διακόπται κλπ. ὅπου ἐπικάθηνται μύγες, αἱ ὁποῖαι πεθαίνουν ... σως μόλις ἔλθουν εἰς ἐπαφὴν μὲ ... τό. Ὁ ψεκασμὸς τῶν ἐπιφανειῶν πρέπει νὰ γίνεται κάθε τρεῖς μῆνας.

Ἡ τρίτη μέθοδος τὴν ὁποίαν ... ἐξελίξει ἡ Ἑταιρία Ντεζινφεκτέϊσον ΛΤΔ εἶναι ἡ πλέον συγχρονομένη. Κατ' αὐτὴν χρησιμοποιοῦνται ... λύτεραι ποσότητες δραστικωτέρου ... ου ἐντομοκτόνου εἰς περισχάς ... εἶναι γνωστὸν ἢ πιθανὸν ὅτι πολλαπλασιάζονται ἢ συγκεντρώνονται μύγες.

Τὸ ἐντομοκτόνον αὐτὸ φονεύει μύγες, αἱ ὁποῖαι εἶναι ἀνθεκτικαὶ τὰ συνήθη ἐντομοκτόνα.

ΕΙΣ ΤΟ ΕΜΠΟΡΟΡΡΑΦΕΙΟΝ ΒΑΣΙΛΕΙΟΥ ΤΣΙΓΓΑΝΟΥ

ΚΑΝΑΚΑΡΗ 128



ΥΠΑΡΧΕΙ ΠΛΟΥΣΙΑ ΣΥΛΛΟΓΗ ΚΑΣΜΗΡΙΩΝ ΤΩΝ ΚΑΛΛΙΤΕΡΩΝ ΕΛΛΗΝΙΚΩΝ ΕΡΓΟΣΤΑΣΙΩΝ.

ΜΕΓΑΛΕΣ ΕΥΚΟΛΙΕΣ ΠΛΗΡΩΜΗΣ

ΗΛΕΚΤΡΙΚΟΣ ΦΟΥΡΝΟΣ ΡΟΜΠΟΤ 500 W.



Φτιάχνετε τό φαγητό σας:

ΝΟΣΤΙΜΩΤΑΤΑ
ΧΩΡΙΣ ΝΑ ΑΠΑΣΧΟΛΕΙΣΘΕ ΚΑΘΟΛΟΥ
ΤΑΧΥΤΑΤΑ
ΟΙΚΟΝΟΜΙΚΩΤΑΤΑ

Μέ 2 δεκάρες τό γλυκό.
» 2 » τά σχαριστά.
» 4 » τά παραγεμιστά.
» 8 » τό κρέας ψητό.

Καταναλίσκει μόνον 500 Watt καί ἀποδίδει 2000 Watt

Δοκιμάσατέ τον

Ἔχετε καί τό δικαίωμα τῆς ἐπιστροφῆς.

ΔΙΠΛ. ΕΥΡΕΣ. ΑΡΙΘ. 18945-21762
ΕΓΚΡΙΣΙΣ ΥΠ. ΒΙΟΜΗΧ. ΑΡΙΘ. 79565

KAZA

ΓΚΡΕΚΑ

ΚΩΝΣΤ. ΚΑΖΑΓΛΗΣ Ρήγα Φερραίου 113 · ΤΗΛ. 29-46

ΕΠΙΣΚΕΥΑΙ ΥΠΟΔΗΜΑΤΩΝ ΕΞ ΕΛΑΣΤΙΚΟΥ

Μὲ καλλιτεχνικὴν ἐπιμέλειαν ἐπισκευάζονται ὑποδήματα ΚΡΕΠ—ΤΣΕΛ—ΚΡΕΠ ΓΑΛΟΤΣΕΣ καὶ παντὸς ἄλλου εἴδους στὸ κατάστημα

ΑΠΟΣΤΟΛΙΔΗ

Κανακάρη 179 — Τηλέφωνον 20—81 ΠΑΤΡΑΙ

ΑΥΤΟΜΑΤΑ ΜΗΧΑΝΗΜΑΤΑ ΒΑΦΗΣ ΔΕΡΜΑΤΙΝΩΝ ΕΙΔΩΝ

ΚΥΡΙΕΣ ΜΟΥ ΚΑΙ ΔΕΣΠΟΙΝΙΔΕΣ ΣΑΣ ΓΝΩΣΤΟΠΟΙΟΥΜΕΝ ΟΤΙ ΤΟ ΚΑΤΑΣΤΗΜΑ ΜΑΣ ΕΙΝΑΙ ΤΟ ΠΡΩΤΟΝ ΕΝ ΠΑΤΡΑΙΣ ΠΟΥ ΕΓΚΑΤΕΣΤΗΣΕ ΝΕΩΤΑΤΟΥ ΤΥΠΟΥ ΗΛΕΚΤΡΙΚΑ ΓΕΡΜΑΝΙΚΑ ΜΗΧΑΝΗΜΑΤΑ ΒΑΦΗΣ ΔΕΡΜΑΤΙΝΩΝ ΕΙΔΩΝ (Τσάντες, παπούτσια, ζῶνες) ΩΣ ΚΑΙ ΗΛΕΚΤΡΙΚΟΝ ΣΤΙΛΒΩΜΑΤΟΣ. ΑΙ ΒΑΦΑΙ ΜΑΣ ΕΙΝΑΙ ΓΕΡΜΑΝΙΚΑΙ, ΤΕΛΕΙΩΣ ΑΠΟΡΡΟΦΗΤΙΚΑΙ ΚΑΙ ΜΕΓΑΛΗΣ ΑΝΤΟΧΗΣ

ΠΡΟΤΥΠΟΝ ΑΥΤΟΜΑΤΟΝ ΗΛΕΚΤΡΙΚΟΝ ΣΤΙΛΒΩΤΗΡΙΟΝ ΚΑΙ ΒΑΦΕΙΟΝ

ΙΩΑΝΝΟΥ ΒΛΑΧΟΥ

ΜΑΙΖΩΝΟΣ 50 - ΤΗΛ. 50 06 (ἔναντι Κατράνιζου)

ΜΟΔΕΣ ΚΟΠΤΙΚΗΣ ΡΑΠΤΙΚΗΣ



Ὅσες ἐνδιαφέρεσθε:

* Γιὰ ἕνα ἐκλεκτὸ, κομψὸ καὶ τέλειο φόρεμα, ταγιέρ, παλτὸ κλπ, ὅπως τὸ βλέπετε στὰ πιὸ καλὰ φιγουρίνια
* Γιὰ ἕνα Κροκί—Πατρὸν στὰ μέτρα τοῦ σώματός σας, ἐκ τῆς τελευταίας μέθοδος ποὺ ἐπέδειξαν οἱ οἶκοι τῶν Παρισίων.
* Γιὰ ἐκμάθησιν Γεωμετρικῆς Κοπτικῆς ἐντὸς δύο μηνῶν κατὰ τὸ νεώτερον σύστημα τῶν Παρισινῶν Σχολῶν.
* Ἐπισκεφθῆτε τὸ Ἐργαστήριον Ἐλευθέρων Σπουδῶν τῆς Μοδίστας κ. ΒΑΣΩΣ ΛΑΓΑΡΗ-- ΜΕΡΕΜΕΤΗ Κανακάρη 96 — ΠΑΤΡΑΙ. Τηλ. 34—...