Από τὸν ἑορτασμὸν τῆς μνήμης τοῦ Ἁγίου Ἀνδρέου τὴν παρελθοῦσαν Πέμπτην: Ναῦται φέρουν κατὰ τὴν διάρκειαν τῆς λιτανείας τὴν βαρύτιμον εἰκόνα τοῦ Πρωτοκλήτου τῶν Ἀποστόλων.

Γυρίζοντας πίσω, 43 χρόνια

Η ΕΠΙΧΡΥΣΩΣΙΣ ΤΟΥ ΝΕΟΥ ΙΕΡΟΥ ΝΑΟΥ ΤΟΥ ΑΓΙΟΥ ΑΝΔΡΕΟΥ

Τοῦ συνεργάτου μας κ. Θ. Ἀνδρουτσοπούλου

Ἡ παροῦσα διατριβή μου θέλει φέρει ἀναμνήσεις, διὰ γεγονότα, συμβαντα πρὸ 43 ἐτῶν περίπου καὶ τὰ ὁποῖα, θὰ συγκινήσουν ἀσφαλῶς τοὺς ἐπιζῶντας σημερον παλαιμάχους τῆς ἱστορικῆς ἐκείνης ἐποχῆς.

Τὸν Μάϊον τοῦ 1918 διαρκοῦντος τοῦ Α' Εὐρωπαϊκοῦ Πολέμου, ἡ ἡρωϊκὴ 3η Μεραρχία μας διὰ τὸ μέτωπον εἰς δυτικὴν Μακεδονίαν, τῆς ἄλλης Ἑλληνικῆς Στρατιᾶς εὑρισκομένης προ Θρᾴκην, Ἀναχωρησασα ἐκ Πατρῶν Μεραρχία, ἔφθασε ἀτμοπλοϊκως, Βόλον, ἐκεῖθεν δὲ σιδηροδρομικως Λάρισαν. Ἐκ Λαρίσης, πλεον, πατοῦσα διαρκῶς ἀνεχώρησε διὰ τὸ μέτωπον. Δι' Ἐλασσόνος δε, Σφαντα-πόρου, Γλυκόβου Σερβίων, Ἀλιάκμονος Ποταμοῦ, Κοζάνης, Καϊλαρείων, (σημερινῆς Πτολεμαΐδος) Μπανίτσης καὶ Φλωρίνης, διαβᾶσα τὴν περίφημον καμπήν, τοῦ Ἐριγῶνος Ποταμοῦ ἔφθασεν εἰς τὴν πρώτην γραμμήν, ἐντὸς τοῦ σερβικοῦ ἐδάφους, ταχθῆσα μεταξὺ Γάλλων, Σενεγαλέζων καὶ Ἰταλῶν, συμμάχων μας τότε.

Κατὰ Σεπτέμβριον τοῦ 1918 διετάχθη παρὰ τοῦ Συμμαχικοῦ Στρατηγείου, γενικὴ ἐπίθεσις κατὰ τῶν Γερμανο— Αὐστροβουλγαρικῶν θέσεων. Πρώτη ἡ ἡρωϊκὴ Μεραρχία μας, διέσπασε τὸ μέτωπον καταλαβοῦσα, τὰς κατεστραμμένας σερβικὰς πόλεις Ζάϊκ, Βελφσὰ καταδιώκουσα δὲ τὸν ἐχθρὸν κατὰ πόδας καὶ διαρκῶς μαχομένη, διῆλθε τὰ περίφημα καὶ δασώδη, στενὰ τὰ ἄγρια αὐτὰ στενὰ τῆς Οὐμπλιανης ἠκολούθησε, τὸν Ροῦντ-Τρέσκα ποταμοῦ ἀνεριχήθη τὸ ὄρος, καὶ ἀπόκρυμνον ὄρος Καντρικι καὶ περὶ τὰς ἀρχὰς Ὀκτωβρίου, κατέλαβε τὰ Σκόπια. Συνεχίζουσα μαχομενη τὴν πορείαν της ἡ ἡρωϊκὴ μας Μεραρχία τῶν Πατρῶν, διὰ τῆς Κοιλάδος τοῦ Ἀξιοῦ ποταμοῦ, κατέλαβε τὴν ὡραίαν Σερβικὴν πόλιν Προκούπλια, ὡς καὶ τὴν Πρισρένην Μαυροβουνίου.

Ἐκεῖθεν διὰ τῆς κοιλάδος τοῦ ποταμοῦ Μοράβα, ἔφθασεν εἰς Νύσαν τῆς Σερβίας, παλαιὰν πρωτεύουσαν αὐτῆς ἣν καὶ κατέλαβε. Ἑτοιμασθεῖσα ἡ Μεραρχία μας διὰ τὴν προέλασιν πρὸς Δούναβινκαὶ κατάληψιν τοῦ Βελιγραδίου, πρὸς καταδίωξιν τῶν ὑποχωρούντων Αὐστρογερμανῶν, ἔλαβε τὸ χαρμόσυνον ἄγγελμα τῆς ὑπογραφείσης ἀνακωχῆς μεταξὺ τῶν ἐμπολέμων.

Οὕτω ἡ Μεραρχία μετασταθμεύσασα παρὰ τὰ Σερβοβουλγαρικὰ σύνορα ἐν τῇ πόλει Πιρὸτ, ἐστατοπέδευσεν ἐν αὐτῇ παραμείνασα περὶ τοὺς δύο μῆνας. Ἐκεῖδὲ, εἰς τὸ Πιρότ, ἡ Μεραρχία ἄφησε εἰς ἐξεχωριστὸν νεκροτοφεῖον περὶ τοὺς 350 ἄνδας, θανόντας ἐκ διαφόρων νόσων καὶ κακουχιῶν.

Ἑλληνικὸν αὐτὸ ἐν Πιρότ νεκροταφεῖον ἐπεσκέφθησαν τιμῆς ἕνεκεν, ἐπίσης καὶ ἐκ Πατρῶν, ὑπὸ τὸν τότε Δήμαρχον Πατρέων, ἀγαπητὸν κ. Θεόδωρον Ζαφειρόπουλον, ἔφεδρον ἀξιωματικόν, τοὺς κ. κ. Γεώργ. Χαραλαμπόπουλον καὶ Γεωργ. Χαροκόπον ὑπαξιωματικοὺς καὶ ἄλλους καταθέτοντας στέφανον εἰς μνήμην τῶν ἡρωϊκῶν αὐτῶν παιδιῶν τῆς Μεραρχίας μας.

Εὑρισκομένη εἰς Πιρὸτ ἡ Μεραρχία μας διέταξε, ὅπως ἀνὰ εἷς λοχίας ἐκ τῶν τριῶν Συνταγμάτων αὐτῆς, καὶ εἷς ἀξιωματικὸς τοῦ Πυροβολικοῦ, ἀναχωρήσωσι διὰ Θεσσαλονίκην, πρὸς παραλαβήν, τῶν ἐγκαταλειφθέντων κατὰ τὴν ἐξόρμησιν ἐφοδίων, τῆς Μεραρχίας. Τὸ 12ον Σύνταγμα ἐπέλεξε ἐμὲ διὰ τὴν ἀποστολὴν αὐτήν, οὐτω δὲ τρεῖς λοχίαι ὑπὸ τὸν ἀνθυπολοχαγὸν τοῦ Πυροβολικοῦ Ἀνδρ. Βαχάτην, ἀναχωρήσαμεσιδηροδρομικῶς ἐκ Πιρότ, εἰσήλθομεν εἰς τὸ Βουλγαρικὸν ἔδαφος, κατευθυνόμενοι, ἐκ ὁορᾶ πρὸς Νότον διὰ Σόφιαν, πρωτεύουσαν τῆς Βουλγαρίας.

Ἤδη φθάνω, εἰς τὸν σκοπὸν τῆς ἱστορικῆς αὐτῆς διατριβῆς μου. Ἀντικρύσαντες περὶ τὴν 9 πρωϊνὴν, ἐκ τοῦ μακρόθεν, τὴν Σόφιαν, εἴδομεν μετ' ἐκπλήξεως, καθαροῦ ὄντος τοῦ ὁρίζοντος, μίαν τεραστίαν ἡλιακὴν ἀνατάνκλασιν ἥτις ἔδιδεν ἕνα φανταστικὸν θέαμα εἰς τὴν πόλιν, καὶ ὁλόκληρον τὴν περιφέρειαν. Ἀπορούσαμε δὲ ὅλοι διὰ τὸ σπάνιον αὐτὸ φαινόμενον. Φθάσαντες εἰς τὴν Σόφιαν εἰς τὴν ὁποίαν ἐμείναμε τέσσαρας ἡμέρας, εἴδομεν ὅτι ἡ ὡραία αὐτὴ ἀνατάνκλασις ἡ ἡλιακή, προήρχετο ἀπὸ τὸν Τροῦλλον, μιᾶς ἐκκλησίας τῆς Σόφιας ὁ ὁποῖος ἦτο ἐπιχρυσομένος.

Αἱ ἡλιακαὶ δὲ ἀκτῖνες προσέβιδεν, ἕνα θέαμα ἀπὸ τὰ σπάνια, εἰς τὴν πόλιν, τὸ ὁποῖον, κινοῦσε, τὸν θαυμασμὸν καὶ τὴν περιέργειαν συνάμα, παντὸς ἐπισκεπτομένου τὴν Πρωτεύουσαν τῶν Βουλγάρων! Μήπως εἶναι δυνατὸν τὸ τοιοῦτον νὰ γίνῃ καὶ εἰς τὸν Τροῦλλον τοῦ Ναοῦ τοῦ Ἁγίου Ἀνδρέου, ἵνα συμπληρώσῃ τὴν μεγαλοπρέπειαν τοῦ μεγαλουργήματος αὐτοῦ, τῶν Πατρῶν καὶ τῆς Ὀρθοδοξίας; Φρονῶ ὅτι ἡ ἐπιχρύσωσις, τοῦ τεραστίου Τροῦλλου τοῦ ἱεροῦ Ναοῦτοῦ Ἁγίου Ἀνδρέου, λόγῳ τῆς τοποθεσίας του καὶ τοῦ ὕψους του ρὰ εἶναι σὰν ἕνα ἀσυλλήπτου ὡραιότητος συμπλήρωμα, διὰ τὸν Ναὸν τοῦ Πρωτοκλήτου Ἁγίου Ἀνδρέου, ἰδιαίτερον δὲ στολίδι διὰ τὴν Πάτρα μας, ἀνώτερον ἐκείνου τὸ ὁποῖον ἀντίκρυσα, εἰς τὴν πρωτεύουσαν τῶν Βουλγάρων, τὴν Σόφιαν.

ΘΕΟΔ ΑΝΔΡΟΥΤΣΟΠΟΥΛΟΣ
Ὀθρυὰ ἀγρότης πρώην ἔφεδρος ἀξιωματικὸς

ΠΡΟΤΥΠΟΣ
ΠΑΙΔΙΑΤΡΙΚΗ ΚΛΙΝΙΚΗ
"Ο ΑΓΙΟΣ ΣΤΥΛΙΑΝΟΣ"
ΣΤΕΦ. Γ. ΠΑΠΑΘΑΝΑΣΟΠΟΥΛΟΥ
ΕΙΔΙΚΟΥ ΠΑΙΔΙΑΤΡΟΥ
ΘΕΡΜΟΚΟΙΤΙΔΕΣ ΤΕΛΕΥΤΑΙΟΥ ΤΥΠΟΥ
διὰ πρόωρα καὶ ἐξησθενισμένα βρέφη (νεογνὰ)
ΣΥΓΧΡΟΝΑ ΜΗΧΑΝΗΜΑΤΑ ΟΞΥΓΟΝΟΘΕΡΑΠΕΙΑΣ
Συνεχὴς παροχὴ ὀξυγόνου ἐπὶ ἀσθενειῶν πνευμόνων καὶ καρδία.
ΜΑΙΖΩΝΟΣ 52, ΤΗΛ. 27—31, ΠΑΤΡΑΙ

ΚΟΣΤΟΥΜΙΑ - ΦΟΡΕΜΑΤΑ - ΤΡΕΝΣΚΟΤ
Καὶ ὅλα τὰ ἐνδύματα ὡς καὶ νυφικὰ ἀραχνοΐφαντα
Καθαρίζονται εἰς τὸ
ΚΑΘΑΡΙΣΤΗΡΙΟΝ
ΘΕΟΧΑΡΗ
ΚΟΡΙΝΘΟΥ 315—τηλ. 36—59
Ἐξυπηρέτησις πελατῶν διὰ τοῦ αὐτοκινήτου μας

Μικρὰ νέα

Ἡ Ἐπιτροπὴ τῶν Ἀπόκρεω ἤρχισεν ἤδη τὰς συνεδριάσεις της, μὲ σκοπὸν τὴν ἀρτιωτέραν ὀργάνωσιν τῶν ἑορτῶν καὶ καλλιτέραν ἐμφάνισιν τῶν ἁρμάτων κατὰ τὰς ἡμέρας τοῦ Καρναβάλλου.

—Ἐλπίζεται δὲ ὅτι διὰ κατσστῆ πλέον, νοητὸν ὑπὸ τοῦ ΕΟΤ, ἡ ἀνάγκη διαθέσεως τοῦ ἀπαιτουμένου κονδυλίου, ὥστε ἡ πόλις μας νὰ δυνηθῇ νὰ παρουσιάση κάτι τὸ ξεχωριστὸ ἔφετος.

—Πάντως ζωηρὰ προβλέπεται ὅτι θὰ εἶναι ἡ κίνησις καὶ πολλαπλασία ἡ ἄφιξις τῶν ξένων, δεδομένου ὅτι ἀπὸ τώρα ἤρχισαν νὰ κλείνωνται δωμάτια διὰ τὰς ἡμέρας τῶν ἑορτῶν.

=Μπήκαμε στὸν Δεκέμβριο καὶ ὁ Θεὸς ξέρει πότε θὰ χειμωνιάση καὶ ἂν θὰ φορεθοῦν ἐφέτος τὰ παλτά.

—Ἄραγε οἱ δοκιμὲς τῶν μεγατονναθομβῶν νὰ ἀλλάξανε τὶς ἐποχὲς τοῦ ἔτους;

—Ὅτι ὅμως καὶ νὰ συμβαίνη ἕνα εἶναι γεγονός.

—Ὅτι σὲ κανένα μέρος τοῦ κόσμου ἐκτὸς τῆς Ἑλλάδος μας δὲν ὑπάρχει τέτοιο θαυμάσιο κλίμα.

—Κλίμα ποὺ μποροῦμε νὰ τὸ ἐκμεταλλευθοῦμε, νὰ τὸ ἐμπορευθοῦμε δηλαδή, ὅπως ἄλλες χῶρες ἐμπορεύονται τὰ πετρέλαιά τους καὶ τὰ μεταλλεύματά τους καὶ ζοῦν πλουσιοπάροχα.

=Ὅλο καὶ πιὸ ὡραῖες βιτρίνες ἔχουν ἀρχίσει νὰ παρουσιάζωνται στὴν Ἀθήνα, ἀλλὰ καὶ στὴν Θεσσαλονίκη.

—Δεῖγμα ὅτι οἱ ἔμποροι τῶν δύο αὐτῶν μεγαλουπόλεων, χώνεψαν καλὰ τὶ ρόλο παίζει στὸ ἐμπόριο ἡ καλλίτερη προβολὴ τῶν ἐμπορευμάτων τους.

—Ἐδῶ στὴν Πάτρα ἐκτὸς πολὺ ὀλίγων ἐξαιρέσεων φροντίζουμε νὰ τὶς ἀμπαρώνουμε μετὰ τὸ πέρας τῆς ἐργασίας, μὲ ἀποτέλεσμα νὰ στέλνωμε τοὺς πελάτας μας νὰ ψωνίσουν ἀλλοῦ.

—Νὰ πρόκειται ἄραγε περὶ ἐπαρχιώτικης νοοτροπίας;

ΑΥΤΟΝΟΜΟΣ ΣΤΑΦΙΔΙΚΟΣ ΟΡΓΑΝΙΣΜΟΣ
ΥΠΟΚΑΤΑΣΤΗΜΑ ΠΑΤΡΩΝ
ΑΝΑΚΟΙΝΩΣΙΣ

Προκειμένου ὁ Αὐτόνομος Σταφιδικὸς Ὀργανισμὸς νὰ προβῇ εἰς προμήθειαν σταφιδοπάνων ἐξ ὑφάσματος καὶ ἐκ πλαστικῆς ὕλης πρὸς διάθεσιν τούτων εἰς τοὺς σταφιδοπαραγωγούς, παρακαλοῦνται οἱ ἐπιθυμοῦντες ὅπως ὑποβάλωσιν εἰς τὸ ἐνταῦθα Υποκατάστημα Α.Σ.Ο. ὑπεύθυνον δήλωσιν μέχρι τῆς 15ης Ἰανουαρίου 1962, πέραν δὲ τῆς ἀνωτέρω προεσμίας οὐδεμία δήλωσις θὰ γίνεται δεκτή.

Ἐκ τοῦ Ὑποκ)τος ΑΣΟ Πατρῶν

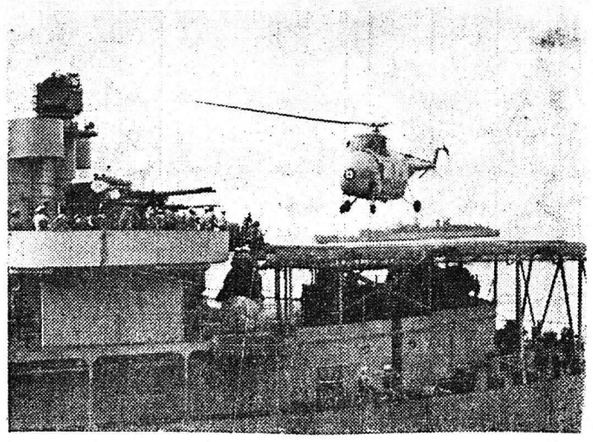

Μεγάλην ἐπιτυχίαν ἐσημείωσαν τὰ ἐκτελεσθέντα προσφάτως κοινὰ ἀμερικανοκαναδικὰ ἀεροναυτικὰ γυμνάσια εἰς τὰ πλαίσια τοῦ NATO. Εἰς τὴν εἰκόνα ἕνα ἑλικόπτερον τοῦ καναδικοῦ ἀεροπλανοφόρου «Μπονάβερτιρ» προσγειοῦται ἢ μᾶλλον... προσπλαισιοῦται εἰς τὸ κατάστρωμα ἀμερικανικοῦ σκάφους.

Ο ΚΟΣΜΟΣ ΤΩΝ ΣΠΟΡ
ΑΘΛΗΤΙΚΗ ΚΙΝΗΣΙΣ
ΡΕΠΟΡΤΑΖ ΤΟΥ κ. Π. ΓΚΙΚΑ

Τὴν 17ην Δεκεμβρίου θὰ διεξαχθῇ ὁ πρῶτος ἀγὼν τοῦ τουρνουὰ διὰ τὸ Βαλκανικὸν Κύπελλον μὲ ἀντιπάλους τὰς ὁμάδας τὴν Γαλατᾶ Σεραῖ καὶ τὴν Ἐρυθρὰ Σημαία Ρουμανίας.

Κατὰ τὴν γενικὴν συνέλευσιν τῆς ΕΠΣ Μακεδονίας ἀπεφασίσθη ὅπως μὴ ὑποστηριχθῇ κατὰ τὴν ἔκτακτον γενικὴν συνέλευσιν τῆς ΕΠΟ τὸ συνταχθὲν ὑπὸ τῆς ΕΠΟ σχέδιον διὰ τὴν Β' ἐθνικὴν κατηγορίαν, ἀλλὰ νὰ προταθῇ σχέδιον τὸ ὁποῖον διαχωρίζει τὰς ὁμάδας εἰς δύο ὁμίλους, τὸν Βόρειον καὶ Νότιον ὅμιλον.

Κατὰ τὸ α' 10ήμερο τοῦ Ἰανουαρίου 1962 θὰ γίνουν τὰ ἐγκαίνια τοῦ ἐν Νέᾳ Φιλαδελφείᾳ Σταδίου τῆς ΑΕΚ Ἀθηνῶν κατὰ τὰ ὁποῖα θὰ γίνῃ καὶ ἀγὼν μεταξὺ τῆς ΑΕΚ καὶ Μπαρτσελῶνα Ἱσπανίας, ἡ ὁποία θὰ δώσῃ καὶ δεύτερον ἀγῶνα μὲ ἀντίπαλον τὸν Ὀλυμπιακὸν Πειραιῶς.

Διὰ τοὺς δύο αὐτοὺς ἀγῶνας της ἡ Μπαρτσελῶνα θὰ πάρῃ 18000 δολλάρια καὶ ὅλα τὰ ἔξοδα διαμονῆς της εἰς Ἀθήνας τὰ ὁποῖα ὑπολογίζεται ὅτι θὰ ἀνέλθουν εἰς 7000 δολλαρια.

Κατὰ τὰς ἑορτὰς τῶν Χριστουγέννων εἰς τὸ τερραὶν της ἡ ΕΑΠ θὰ διοργανώσῃ ἑκτάκτου ἐνδιαφέροντος πυγμαχικοὺς ἀγῶνας κατὰ τοὺς ὁποίους πυγμάχοι της θὰ τεθοῦν ἀντιμέτωποι δυναμικῶν πυγμάχων τοῦ κέντρου.

ΑΙ ΠΡΟΤΑΣΕΙΣ ΤΗΣ ΕΠΣΠ

Αἱ προτάσεις τῆς ΕΠΣΠ κατὰ τὴν ἔκτακτον Γενικὴν Συνέλευσιν τῆς ΕΠΟ τῆς 9 Δεκεμβρίου εἰς τὴν ὁποίαν θὰ παραστοῦν οἱ κ. κ. Κων. Σκλάβος καὶ Νικ. Νεζερίτης, ἔχουν ὡς ἑξῆς:

Πρότασις 1η: Ἡ Γενικὴ Συνέλευσις τῆς Ε. Π. Σ. Πατρῶν ἀποδέχεται τὸν θεσμὸν τῆς Μονίμου Β' Ἐθνικῆς Κατηγορίας, ὡς κατ' ἀρχὴν κατηρτίσθη ὑπὸ του Δ. Σ. τῆς Ε.Π.Ο. μὲ τὰς ἑξῆς ὅμως τροποποιήσεις:

α) Οἱ πέντε ὅμιλοι τῆς Β' Ἐθνικῆς Κατηγορίας περιόδου 1961)62 καθορισθοῦν παρὰ τῆς Γενικῆς Συνελεύσεως Ε.Π.Ο. τῆς 9)12)1961.

β) Ὁμοίως οἱ τέσσαρες ὅμιλοι προκριματικῶν ἀγώνων διὰ τὴν ἀνάδειξιν τῶν ὁμάδων, αἵτινες ἀπὸ τῆς περιόδου 1962)63 θὰ ἀντικαθιστοῦν τὰς ὑποβιβαζομένας ὁμάδας τῶν Σωματείων ἀπὸ τὴν Μόνιμον Β' Ἐθνικὴν Κατηγορίαν εἰς τὰς Ἑνώσεις των, καθορισθοῦν ὑπὸ τῆς Γενικῆς Συνελεύσεως Ε.ΠΟ ἐν ἀρχῇ τῆς ἐπομένης ποδοσφαιρικῆς περιόδου 1962)63.

γ) Τόσον διὰ τὴν ἐφετεινὴν περίοδον, ὅσον καὶ αἱ ἑφεξῆς αἱ Ἰδρύτριαι Ἑνώσεις ἀποτελοῦν ἴδιον Ὅμιλον, διὰ δὲ τὴν κατάρτισιν τῶν λοιπῶν Ὁμίλων ληφθοῦν ὑπ' ὄψιν αἱ γεωγραφικαὶ καὶ συγκοινωνιακαὶ συνθῆκαι, ὡς καὶ αἱ ὑφιστάμεναι τεχνικαὶ ἐγκαταστάσεις κλπ.

δ) Ὁ ἀριθμὸς τῶν Σωματείων, αἱ ὁμάδες τῶν ὁποίων θὰ ὑποβιβάζωνται ἐκ τῆς Α' Ἐθνικῆς Κατηγορίας εἰς τὴν Μόνιμον Β' Ἐθνικὴν Κατηγορίαν, καθορίζονται εἰς τέσσαρα, θὰ ἀντικαθίστανται δὲ δι' ἰσαρίθμων ὁμάδων ἤτοι τῶν τεσσάρων πρώτων εἰς τὴν κατάταξιν τοῦ πρωταθλήματος Β' Ἐθνικῆς Κατηγορίας.

ε) Ὁ ἀριθμὸς τῶν Σωματείων, αἱ ὁμάδες τῶν ὁποίων θὰ ὑποβιβάζωνται τῆς Μονίμου Β' Ἐθνικῆς Κατηγορίας εἰς τὰς Ἑνώσεις των, ὁρίζονται ὁκτώ, ἀνερχομένων εἰς ταύτην τῶν δύο πρώτων ὁμάδων ἐξ ἑκάστου τῶν τεσσάρων ὁμίλων.

στ) Ἀπαραιτήτως τὰ μετέχοντα Σωματεῖα εἰς Μόνιμον Β' Ἐθνικὴν Κατηγορίαν καὶ τοὺς Ὁμίλους τῶν Προκριματικῶν Ἀγώνων, δέον νὰ χρηματοδοτοῦνται ὑπὸ τῆς Ε.Π.Ο. διὰ τὴν κάλυψιν τῶν ἐξόδων μετακινήσεώς των καί

ζ) Ὅπως τὸ καθορισθησόμενον ποσοστὸν ἐπὶ τοῖς ἑκατὸν ὅπερ μέχρι τοῦδε ἐλάμβανεν ἡ ΕΠΟ, περιέρχεται ἐξ ὁλοκλήρου εἰς τὰς Ἑνώσεις, εἰς τὴν περιφέρειαν τῶν ὁποίων θὰ διεξαγωνται οἱ ἀγῶνες τόσον τῆς Μονίμου Β' Ἐθνικῆς Κατηγορίας ὅσον καὶ τῶν Προκριματικῶν Ἀγώνων τῶν Ὁμίλων.

Ἡ Ἐθνική μας ποδοσφαιρική ὁμὰς τῶν Ἐνόπλων Δυνάμεων τὰ Χριστούγεννα εἰς τὴν Δαμασκὸ θὰ ἀντιμετωπίσῃ τὴν ἀντίστοιχον ὁμάδα τῆς Συρίας διὰ τὸ διεθνὲς πρωτάθλημα τοῦ ΣΙΣΜ καὶ 6—8 Ἰανουαρίου 1962 εἰς τὴν Βαγδάτην τὴν Ἐθνικὴν τοῦ Ἰράκ.

Ἡ ρεβάνς τῶν δύο ὡς ἄνω ἀγώνων θὰ γίνῃ τὸν Φεβρουάριον 1962 εἰς Ἀθήνας.

ΣΥΝΕΧΕΙΑ ΕΙΣ ΤΗΝ ΟΓΔΟΗΝ ΣΕΛΙΔΑ

ΤΑ ΚΑΤΑΒΛΗΘΕΝΤΑ ΚΕΡΔΗ ΤΥΧΕΡΩΝ ΤΟΥ ΛΑΪΚΟΥ ΛΑΧΕΙΟΥ

Μέχρι σήμερον κατεβλήθησαν δι' ἐπιταγῶν ἐπὶ ΤΡΑΠΕΖΗΣ ΤΗΣ ΕΛΛΑΔΟΣ ἢ ΜΕΤΡΗΤΟΙΣ καὶ εἰσε πράχθησαν παρὰ τῶν ΤΥΧΕΡΩΝ τὰ κάτωθι ΚΕΡΔΗ τῆς κληρώσεως τῆς 23ης Ὀκτωβρίου 1961.

Α' ΛΑΧΝΟΣ ΔΡΑΧ. 300.000 ΑΡΙΘ. 15.122

Ἐπιταγὴ 701273)25)10)61	Δρχ.	225.000	(3/4)
Μετρητοῖς τὴν 27)10)61	»	75.000	(1/4)
Ἐπιταγὴ 701296)31)10)61	»	75.000	(1/4)
Ἐπιταγὴ 729277)1)11)61	»	750.000	(10)4)
Ἐπιταγὴ 729281)3)11)61	»	75.000	(1/4)
Ἐπιταγὴ 729282)3)11)61	»	75.000	(1/4)
Ἐπιταγὴ 729285)6)11)61	»	75.000	(1/4)
Ἐπιταγὴ 729286)6)11)61	»	150.000	(2)4)

Β' ΛΑΧΝΟΣ ΔΡΑΧ. 100.000 ΑΡΙΘ. 09088

Μετρητοῖς τὴν 25)10)61	Δρχ.	125.000	(5)4)
Ἐπιταγὴ 701278)26)10)61	»	50.000	(2)4)
Μετρητοῖς τὴν 27)10)61	»	25.000	(1)4)
Ἐπιταγὴ 701290)30)10)61	»	50.000	(2)4)
Ἐπιταγὴ 729277)1)11)61	»	25.000	(1)4)
Μετρητοῖς τὴν 4)11)61	»	25.000	(1)4)

Γ' ΛΑΧΝΟΣ ΔΡΑΧ. 50.000 ΑΡΙΘ. 59.096

Μετρητοῖς τὴν 31)10)61	Δρχ.	50.000	(4)4)
Ἐπιταγὴ 729277)1)11)61	»	75.000	(6)4)
Ἐπιταγὴ 729286)6)11)61	»	25.000	(2)4)
Μετρητοῖς τὴν 7)11)61	»	100.000	(8)4)

Ἡ πληρωμὴ καὶ ἄλλων κερδῶν συνεχίζεται μέχρι λήξεως τῆς τετραμήνου παραγραφῆς.

(ΕΚ ΤΗΣ ΔΙΕΥΘΥΝΣΕΩΣ ΚΡΑΤΙΚΩΝ ΛΑΧΕΙΩΝ)

ΠΡΟΤΥΠΑ ΦΡΟΝΤΙΣΤΗΡΙΑ ΛΟΓΙΣΤΙΚΗΣ
ΛΟΓΙΣΤΗΣ—ΛΟΓΙΣΤΡΙΑ
Ὁ καλλίτερος ἐπαγγελματικὸς προσανατολισμὸς τῶν νέων. Τὰ Φροντιστήριά μας σᾶς ἐγγυῶνται πλήρη κατάρτισιν.
Κανακάρη 171. τηλ. 56—22

ΟΠΛΑ ΚΥΝΗΓΙΟΥ
ΜΕ 12 ΜΗΝΙΑΙΑΣ ΔΟΣΕΙΣ
Δίκαννα—Μονόκαννα—Ἀεροβόλα—Φλόμπερ
Τῶν καλλιτέρων Εὐρωπαϊκῶν Ἐργοστασίων
Β. ΚΑΡΑΘΑΝΑΣΗΣ & ΣΙΑ
Ρήγα Φερραίου 95—καὶ 986'—ΤΗΛ. 33—74

ΕΠΙΣΤΟΛΑΙ

Κύριε Διευθυντά,

Λαμβάνω τὴν τιμὴν νὰ σᾶς παρακαλέσω νὰ δημοσιεύσητε τὴν κάτωθι ἀνοικτὴν ἐπιστολήν μου, καὶ σᾶς εὐχαριστῶ ἐκ τῶν προτέρων διὰ τὴν φιλοξενίαν.

Κύριε Δήμαρχε,

Ὡς γνωστόν, εἰς τὴν πόλιν μας ὑπάρχουν 2 μπάντες, ἡ κυρίως μπάντα καὶ ἡ μπαντίνα. Ὅσον ἀφορᾷ τὴν κυρίως μπάντα ἔχομεν τὴν γνώμην ὅτι πρόκειται δι' ἕνα καλὸν σύνολον καὶ τόσον ὁ κ. Κάβουρας ὅσον καὶ τὰ μέλη της καταβάλλουν κάθε δυνατὴ προσπάθεια διὰ νὰ κάμουν καλὰς ἐμφανίσεις καὶ ἠμπορεῖμεν νὰ παραδεχθῶμεν ὅτι κάπως τὸ ἐπιτυγχάνουν.

Ἐκεῖνο, τὸ ὁποῖον πρέπει νὰ προσέξητε ἰδιαιτέρως, διότι εἶναι ἡ ἐλπὶς τοῦ μέλλοντος, εἶναι ἡ μπαντίνα ἡ ὁποία ἀποτελεῖται ἀπὸ μικρὰ παιδιὰ καὶ θὰ πρέπει νὰ καταρτισθοῦν θεωρητικῶς καὶ οὐχὶ πρακτικὰ ὡς τοῦτο συμβαίνει μέχρι σήμερον, πρᾶγμα τὸ ὁποῖον διεπιστώσα ζητῶντας πληροφορίας ἀπὸ τὰ μέλη τῆς μπαντίνας

Δὲν νομίζομεν ὅτι πρέπει νὰ ἀρκούμεθα εἰς τὸ νὰ ἀκούωμεν ὅ,τι μας προσφέρουν ἀλλὰ πρέπει νὰ καταβληθῇ μία μεγαλυτέρα προσπάθεια ὥστε τὰ μέλη παρουσιάσουν κάτι τὸ τέλειον καὶ ὑστερα νὰ καυχώμεθα.

Θὰ σᾶς συνιστοῦσα κ. Δήμαρχε, νὰ ζητήσετε νὰ ἀκούσητε τὴν μπαντίνα μετρὰν τῶν θορύβων τῆς πόλεως καὶ ἕναν δὲν εἶσθε εἰς θέσιν νὰ κρίνητε, πρᾶγμα τελείως δικαιολογημένον, νὰ σᾶς συνοδεύσῃ ἕνα ἢ δύο πρόσωπα ποὺ νὰ ἔχουν γνώσεις, ὁπότε θὰ διαπιστώσητε ὅτι ὑστεροῦν ἀρκετά, διὰ νὰ μὴν εἴπω ὅτι δὲν γνωρίζουν μουσικά.

Δὲν θέλω νὰ ἀπογοητεύσω τοὺς νέους ποὺ ἀποτελοῦν τὴν μπαντίνα διότι ἀπλούστατα δὲν εἶναι ὑπεύθυνοι, καὶ ἡ προσπάθειά των εἶναι ἀξιαίπενος πλὴν ὅμως ἀπὸ Ὑμᾶς καὶ τὸ Ἀδελφάτον ζητῶμεν νὰ λάβητε τὰ δέοντα μέτρα διὰ τὴν τελειοτέραν κατάρτησιν τῶν νέων αὐτῶν ἀπὸ τοὺς ὁποίους περιμένομεν πολλὰ καὶ ὄχι προχειρότητες

Ἤδη πληροφορούμεθα ὅτι ἐτοιμάζεται καὶ μία μπαντίνα ἀπὸ κορίτσια καὶ βεβαίως ἐὰν πρόκειται νὰ παρουσιασθοῦν εἰς τὴν ἰδίαν κατάστασιν θὰ εἶναι λυπηρὸν διὰ τὴν πόλιν μας, διὰ τὴν καινοτομία ταύτη.

Ἡ γνώμη μου εἶναι ὅτι πρέπει τόσον Ὑμεῖς ὅσον καὶ τὸ Ἀδελφάτον νὰ λάβητε τὰ δέοντα μέτρα καὶ νὰ φροντίσητε διὰ τὴν πρόσληψιν ἑνὸς προσώπου τὸ ὁποῖον θὰ εἶναι εἰς θέσιν νὰ διδάξῃ θεωρητικῶς αὐτὰ τὰ παιδιὰ καὶ τότε θὰ διαπιστώσετε ἀμέσως τὴν διαφοράν.

Θεωρῶ ὑποχρέωσίν μου νὰ σᾶς γράψω τ' ἀνωτέρω καθόσον μετὰ λύπης μου παρατηρῶ ὅτι οἱ ἐνδιαφερόμενοι πλησίον σας— διὰ τὸν σκοπὸν αὐτὸν ἢ δὲν εἶναι γνῶσται τῶν πραγμάτων ἢ ἀδιαφοροῦν καὶ δὲν σᾶς συμβουλεύουν νὰ λάβετε τὰ κατάλληλα μέτρα διὰ τὴν πλήρη ἐπιτυχίαν.

ΦΙΛ. ΔΗΜΟΠΟΥΛΟΣ

ΝΕΟΙ ΔΙΣΚΟΙ
Τακτικαὶ παραλαβαὶ νέων ΔΙΣΚΩΝ σὲ ΛΑΪΚΑ—ΔΗΜΟΤΙΚΑ καὶ ΕΥΡΩΠΑΪΚΑ τραγουδιά.
ΡΑΠΤΟΜΗΧΑΝΑΙ: Ποδοκίνητοι πολυτελείας κεντήματος καὶ ραψίματος μὲ 36 δόσεις σὲ καταπληκτικὲς τιμές.
ΡΑΔΙΟΦΩΝΑ μαγνητόφωνα, ἠλεκτρόφωνα, πίκ—ἀπ καὶ χίλια ἄλλα εἴδη.
Ἀγοραί, πωλήσεις καὶ ἀνταλλαγαί
Φ. ΣΠΗΛΙΩΤΟΠΟΥΛΟΣ
Γεροκωστοπούλου 33
Κάτωθι Β' Ἀστυν. Τμήματος
Τηλέφωνον 32—34

ΤΑΣΗΣ ΠΟΜΟΝΗΣ
ΕΠΙΓΡΑΦΕΣ ἐκ πλαστικῆς ὕλης, φωσφόρου, ἀνάγλυφα συνήθη. Διακοσμήσεις ἐκ πλαστικῶν χρωμάτων κ.λ.π., οἰκιῶν, καταστημάτων. Διακοσμήσεις τέμπλεων ναῶν, ἁγιογραφήσεις σημαιῶν Συλλόγων.
Μαιζῶνος 63α ΠΑΤΡΑΙ

ΔΙΚΗΓΟΡΟΥ
ΗΛΙΑ ΠΑΠΑΣΤΕΡΙΟΠΟΥΛΟΥ
Η ΔΙΚΗ
ΤΟΥ ΚΑΡΑΪΣΚΑΚΗ
Ἕνα κείμενο ραδιουργιῶν, συκοφαντιῶν καὶ πολιτικῶν παρασκηνίων μὲ σκοπὸ τὴν