ΕΠΙΣΤΟΛΑΙ
ΠΡΟΣ ΤΟΝ "ΕΘΝΙΚΟΝ ΚΗΡΥΚΑ" ΠΑΤΡΩΝ

Ἀνάγκη μεταφορᾶς ἐντὸς τῶν Πατρῶν Ὑπηρεσίας Ὑπ. Γεωργίας

Κύριε διευθυντά,

Πολὺ περίεργος ἡ νοοτροπία τῶν ἁρμοδίων τοῦ ὑπουργείου Γεωργίας, νὰ διατηροῦν τὴν ἕδραν τῆς Περιφερειακῆς Διευθύνσεως Ἐγγείων Βελτιώσεων ἡ ὁποία ἐξυπηρετεῖ ὄχι μόνον τὸν Νομὸν Ἀχαΐας, ἀλλὰ ὁλόκληρον τὴν Στερεὰν καὶ Ἤπειρον, εἰς περιοχὴν ἔξωθεν πόλεως τῶν Πατρῶν καὶ μάλιστα εἰς ἀρκετὴν ἀπὸ τοῦ κέντρου ἀπόστασιν, μόνον καὶ μόνον διότι τὸ οἴκημα ποὺ στεγάζεται ἡ Ὑπηρεσία αὕτη, εἶναι κρατικόν.

Συμφέρον διὰ τὸ Δημόσιον θὰ ἰσχυρισθοῦν οἱ ἁρμόδιοι. Τὸ συμφέρον ὅμως αὐτὸ μετατρέπεται εἰς ζημίαν, ὅταν ληφθῇ ὑπ' ὄψιν ὅτι τὸ Δημόσιον καταβάλλει εἰς ἕκαστο ὑπάλληλον τὸ ἀντίτιμον τοῦ εἰσιτηρίου δύο διαδρομῶν ἡμερησίως καὶ διὰ τὴν ἀκτιστον ἀπόβασιν τῶν διὰ ὑπηρεσίαν εἰς τὴν πόλιν διαβέτει ὑπηρεσιακὸν αὐτοκίνητον. Ἀλλὰ αὐτὰ φαντάζόμεθα τὰ γνωρίζουν οἱ ἁρμόδιοι.

Ἐκεῖνο τὸ ὁποῖον ἴσως νὰ μὴν ἔχουν ὑπ' ὄψιν των, εἶναι ὅτι ἡ ὑπηρεσία αὕτη ἐξυπηρετεῖ καὶ ἔχει ἐπαφὴ μὲ χιλιάδες κόσμο ποὺ δὲν εἶναι κάτοικοι τῶν Πατρῶν, ἀλλὰ διανύουν πολλὰ χιλιόμετρα διὰ νὰ ἔλθουν ἐδῶ πρὸς τακτοποίησιν καὶ διεκπεραίωσιν τῶν ὑποθέσεών των καὶ ἀφοῦ ταλαιπωρηθοῦν ἄρκετὰ μέσα εἰς τὴν πόλιν ἀναζητοῦντες τὴν Ὑπηρεσίαν ταύτην πληροφοροῦνται εἰς τὸ τέλος, ὅτι πρέπει νὰ πάρουν τὸ λεωφορεῖον καὶ νὰ μεταβοῦν εἰς τὸ Προάστειον ὅπου ἔχει τὰ Γραφεῖα της.

Δὲν πρόκειται διὰ τὴν δαπάνην μόνον. Πρόκειται περὶ τοῦ ὅτι πρέπει νὰ διαθέσουν τούλάχιστον μίαν ὥραν διὰ τὴν διαδρομὴν καί, ἂν μάλιστα ἡ περαίωσις τῆς ὑποθέσεώς των ἀπαιτῇ ἐγκρισιν ἢ γνωμοδότησιν καὶ ἄλλης συναφοῦς Ὑπηρεσίας, τότε εἶναι ὑποχρεωμένος νὰ ἐπαναλάβῃ τὸ δρομολόγιον, νὰ χάσῃ ἀδίκως τὴν ἡμέραν του ταλαιπωρούμενος ἀσκόπως, παρατείνων οὕτω τὴν παραμονήν του εἰς Πάτρας, καὶ ὑποβαλλόμενος εἰς ἔξοδα, τὰ ὁποῖα ἴσως ὅταν ξεκίνησε ἀπὸ τὸ χωριό του νὰ μὴν τὰ εἶχε ὑπ' ὄψιν του. Τὸ ζήτημα τοῦτο εἶναι ἀρκετὰ σοβαρόν, ἂς τὸ προσέξουν οἱ ἁρμόδιοι καὶ ἂς ἐπανορθώσουν τὸ σφάλμα των ἔστω καὶ σήμερα. Μία Κεντρικὴ καὶ τοιαύτης σημασίας Ὑπηρεσία δὲν εἶναι δυνατὸν νὰ ἐδρεύῃ τόσον μακρὰν ἀπὸ τὸ κέντρον τῆς πόλεως.

Β. Κ.

Η ΛΕΙΤΟΥΡΓΙΑ ΤΗΣ ΥΠΗΡΕΣΙΑΣ ΒΛΑΒΩΝ ΟΤΕ

Ἐκ μέρους τοῦ ΟΤΕ ἐλάβομεν τὴν ἀκόλουθον ἐπιστολήν.

Φίλε κ. Διευθυντά,

Εἰς ἀπάντησιν σχολίου σας τῆς 16)4 εἰς ὃ ἀναφέρεται ὅτι ἡ Ὑπηρεσία βλαβῶν τοῦ Κέντρου Πατρῶν δὲν ἐλειτούργει κατὰ τὴν Κυριακὴν 15)4 καὶ ἐκ τοῦ λόγου τούτου παρέμειναν ἐπὶ μίαν ὥραν διακεκομμένον τὸ τηλέφωνόν σας, γνωρίζομεν ὑμῖν τὰ κάτωθι:

Ἡ Ὑπηρεσία βλαβῶν τοῦ Κέντρου Πατρῶν λειτουργεῖ καὶ κατὰ τὰς Κυριακὰς πλὴν δύο διακοπῶν συνολικῆς διαρκείας τριῶν ὡρῶν. Πάντως καὶ κατὰ τὴν διάρκειαν τῶν διακοπῶν αὐτῶν ἔχει ληφθῆ πρόνοια δι ἀτὴν μέσω τοῦ τηλεφωνικοῦ κέντρου εἰδοποίησιν τεχνίτου πρὸς ἄμεσον ἄρσιν βλαβῶν, αἱ ὁποῖαι ἤθελον τυχὸν ἐμφανισθῆ εἰς μεγάλης σπουδαιότητος συνδέσεις (κλινικαί, πυροσβεστική, ἀστυνομία κλπ. κρατικαὶ ὑπηρεσίαι).

Ἡ βλάβη τοῦ τηλεφώνου σας ἐμφανισθεῖσα τὴν 21ην ὥραν ἦρξε εἰς διάστημα μικρότερον τῆς ὥρας καὶ συνεπῶς δὲν δικαιολογεῖται ἡ ἐπίκρισίς σας εἰς βάρος τοῦ ΟΤΕ, ἐὰν μάλιστα ληφθῆ ὑπ' ὄψιν ὅτι, λόγῳ τῶν ηὐξημένων ἀποζημιώσεων τοῦ πρασωπικοῦ κατὰ τὰς Κυριακάς, οὐδεμία ἑταιρία διατηρεῖ κατ' αὐτὰς τὴν καθημερινὴν ἑτοιμότητά της.

Φιλικώτατα

Ὁ ἀναπληρωτὴς γενικὸς διευθυντὴς

Χ. ΚΑΒΟΥΝΙΔΗΣ

ΠΡΟΣ ΤΗΝ Ε.Κ.

Κατὰ τὰς ἑορτὰς τοῦ Πάσχα ἀπεστάλη τηλεγράφημα, εὐχετήριον πολιτευομένου ἐκ Πατρῶν πρὸς χωρικὸν ὀπαδόν του, τὸ ὁποῖον ἔλεγε τὰ ἑξῆς:

«Καλὴν Ἀνάστασιν. Ἡ Δημοκρατία θὰ νικήσῃ»!!

Ἐρωτῶ κ. διευθυντά. Τί θέσιν ἔχει ἡ Δημοκρατία μὲ τὸ εὐχετήριον τηλεγράφημα διὰ τὸ Πάσχα, τοῦ κυρίου αὐτοῦ;

Μὰ τί τραβᾶ ἡ Δημοκρατία ἐδῶ στὴν Ἑλλάδα, μὲ τοὺς περιέργους αὐτοὺς ἀνθρώπους τῆς λεγομένης ἀντιπολιτεύσεως τοῦ περιφήμου πλέον Κέντρου καὶ τῆς στάσεως αὐτῶν ἔναντι τοῦ Κράτους, τῆς Δημοκρατίας, τῶν Βασιλέων μας καὶ τῆς μεγάλης πλειοψηφίας τοῦ ἑλληνικοῦ λαοῦ; Εἶναι λυπηρὸν τὸ καταντημα τοῦ λεγομένου Κέντρου μὲ τὴν τακτικὴν τὴν ὁποίαν ἀκολουθεῖ, κατεξευτέλισε τὰ πάντα.

Πρῶτα ἀπὸ ὅλα αὐτὴν ταύτην τὴν Δημοκρατίαν μὲ τὰς παρανόμους καὶ γελοίας συνεργασίας του, μὲ τὰ ἀναρχικὰ στοιχεῖα. Ἐν ὀνόματι δήθεν τῆς Δημοκρατίας τοῦτο, ἐν ὀνόματι τῆς Δημοκρατίας ἐκεῖνο, θὰ νικήσῃ ἡ Δημοκρατία, κάτω ἡ κυβέρνησις ἡ νόμιμος τῆς τερασπίας πλειψηφίας τοῦ ἑλληνικοῦ λαοῦ. Ὅλα κατ' αὐτοὺς παράνομα εἰς τὴν Ἑλλάδα. Μόνον αὐτοὶ εἶναι ἐν τάξει, οἱ μὴ σεβόμενοι τίποτε.

Μὰ πρὸς Θεοῦ κύριοι συνέλθετε. Προσγειωθῆτε στὴν θέλησι τοῦ λαοῦ.

Ἐν ὀνόματι τῆς Δημοκρατίας ὁ περίφημος Ἄρης Βελουχιώτης ἐγέμισε τὰ βουνὰ καὶ τῆς χαράδρες ἑλληνικὰ κορμιὰ πραγματικῶν δημοκρατικῶν Ἑλλήνων. Ἐν ὀνόματι τῆς Δημοκρατίας οἱ πουλημένοι τοῦ αἱμοστα γοῦς Βελουχιώτη ἐπῆραν μέσα ἀπὸ τὴν ἐκκλησία στὴν Ὀδρυᾶ τὴν δὴν Αὐγούστου 1944 τὸν καλλίτερο καὶ ἡσυχότερο κάτοικον Μήτσον Ἀποστολόπουλον καὶ ὁδηγήσαντες αὐτὸν εἰς τὸ περίφημον σφαγεῖον των, εἰς τὸ

Η κ. ΕΛΣΑ ΒΕΡΓΗ

Στὴν φωτογραφίαν ἡ ἑλληνὶς δὰ πρωταγωνίστρια Ἔλσα Βεργῆ σὲ στούντιο τοῦ Μπούς Χάους στὸ Λονδῖνον.

Ἡ κ. Βεργῆ ὑποδύθηκε τὸν ρόλο τῆς Μήδειας ἀπὸ τὸν ὁμώνυμο ἔργο τοῦ Εὐριπίδη στὸ Τρίτο Πρόγραμμα τοῦ Β. Β. Σ. Γύρω ἀπὸ τὴν ἑρμηνείαν της τοῦ ρόλου τῆς Μήδειας ἡ κ. Βεργῆ ἔδωσε συνέντευξι στὸν συνεργάτη τῆς Ἑλληνικῆς Ὑπηρεσίας τοῦ Β. Β. Σ. κ. Σ. Σομμαρίπα.

ΝΕΟΙ ΔΙΣΚΟΙ

ΤΑΚΤΙΚΑΙ ΠΑΡΑΛΑΒΑΙ ΝΕΩΝ ΔΙΣΚΩΝ ΣΕ ΛΑΪΚΑ— ΔΗΜΟΤΙΚΑ καὶ ΕΥΡΩΠΑΪΚΑ ΤΡΑΓΟΥΔΙΑ.

ΡΑΠΤΟΜΗΧΑΝΑΙ: ΠΟΔΟΚΙΝΗΤΟΙ ΠΟΛΥΤΕΛΕΙΑΣ ΚΕΝΤΗΜΑΤΟΣ ΚΑΙ ΡΑΨΙΜΑΤΟΣ μὲ 36 ΔΟΣΕΙΣ ΣΕΙΚΑΤΑΠΛΗΚΤΙΚΕΣ ΤΙΜΕΣ.

ΡΑΔΙΟΦΩΝΑ, ΜΑΓΝΗΤΟΦΩΝΑ, ΗΛΕΚΤΡΟΦΩΝΑ, ΠΙΚ—ΑΠ ΚΑΙ ΧΙΛΙΑ ΑΛΛΑ ΕΙΔΗ.

ΑΓΟΡΑΙ ΠΩΛΗΣΕΙΣ καὶ ΑΝΤΑΛΛΑΓΑΙ

Φ. ΣΠΗΛΙΩΤΟΠΟΥΛΟΣ

ΓΕΡΟΚΩΣΤΟΠΟΥΛΟΥ 33

ΚΑΤΩΘΙ Β' ΑΣΤΥΝ. ΤΜΗΜΑΤΟΣ

ΤΗΛΕΦ. 32—34

ΣΧΟΛΗ ΣΩΦΕΡ

ΣΧΟΛΗ ΣΩΦΕΡ, Κολοκοτρώνη 34

ΕΚΔΟΣΕΙΣ
ΤΟΥ ΒΙΟΛΟΓΟΥ Δ)ΡΟΣ Γ. ΣΙΓΑΛΟΥ

Α. Ἐπιστημονικαί (δημοσιευθεῖσαι εἰς διάφορα ἐπιστημονικὰ περιοδικά).

1. Σχέδιον ἀναδιοργανώσεως τῶν ἐργαστηρίων δημοσίας ὑγείας Ἑλλάδος εἰς τὴν Ἀγγλικήν.

2. Περιπτώσεις ἐμφανίσεως θετικῆς ἀντιδράσεως τῶν ποσίμων ὑδάτων μετὰ ἀντιδραστηρίου ΝΕΣΣΛΕΡ, ὀφειλομένη εἰς θειοῦχα ἅλατα. Εἰς τὴν Ἑλληνικὴν καὶ Ἀγγλικήν.

3. Ἐρυθρογραφίαι: Μέθοδος διὰ τὴν μελέτην τῶν ἐρυθρῶν αἱμοσφαιρίων. Διατριβὴ ἐπὶ διδακτορίᾳ. Εἰς τὴν Γαλλικήν.

4. Ἠλεκτροφώρησις εἰς τὴν πρακτικὴν ἰατρικήν.

Εἰς τὴν Ἑλληνικὴν. (Πρόλογος Καθηγητοῦ κ. Κ. Χωρέμη).

5. Παρατηρήσεις ἐπὶ τῆς τεχνικῆς τῆς καθιζήσεως ἐρυθρῶν αἱμοσφαιρίων. Εἰς τὴν Ἑλληνικὴν καὶ Ἀγγλικήν.

6. Ἁπλῆ καὶ ταχεῖα μέθοδος προσδιορισμοῦ χοληστερίνης, αἵματος. Εἰς τὴν Ἑλληνικὴν καὶ Ἀγγλικήν.

7. Τὰ χαρτονομίσματα ὡς μέσον μεταφορᾶς μικροβίων. Εἰς τὴν Ἑλληνικὴν καὶ Ἀγγλικήν.

8. Τὰ πόσιμα ὕδατα ἐν Ἑλλάδι καὶ ὁ τρόπος καθάρσεως αὐτῶν. Εἰς τὴν Ἑλληνικὴν καὶ Ἀγγλικήν.

9. Ἡ ἀρτηριοσκλήρωσις καὶ ἡ ἐπίδρασις ἐπ' αὐτῆς τοῦ ἐκχυλίσματος φύλλων ἐλαιῶν. Εἰς τὴν Ἑλληνικὴν καὶ Ἀγγλικήν.

10 Ἡ νευρασθένεια, νόσημα συγχρόνων νευρωτισμῶν. Εἰς τὴν Ἑλληνικὴν καὶ Ἀγγλικήν.

11. ΚΑΛΜΟ — ΤΕΡΑΠΥ. Εἰς τὴν Ἑλληνικὴν καὶ Ἀγγλικήν.

12 Συμβολὴ εἰς τὴν ἐργαστηριακὴν διάγνωσιν τοῦ καρκίνου. Εἰς τὴν Ἑλληνικὴν καὶ Ἀγγλικήν.

13. ΣΟΖΙΟ — ΜΠΙΟΛΟΖΥ. Εἰς τὴν Ἑλληνικὴν καὶ Ἀγγλικήν.

14. Βιοχημικὴ μελέτη τοῦ συντηρημένου αἵματος. Εἰς τὴν Ἀγγλικήν.

15. Αἱ ἀντιδράσεις τῆς βενζιδίνης μετὰ τοῦ χλωρίου. Εἰς τὴν Ἑλληνικὴν καὶ Ἀγγλικήν.

16. Μέθοδοι χρώσεως ἡωζινοφίλων. Εἰς τὴν Ἑλληνικὴν καὶ Ἀγγλικήν.

Β. Μὴ Ἐπιστημονικαί.

1. Ταξειδιωτικαὶ ἐντυπώσεις.

2. Διεθνὲς τουριστικὸν λεξικόν.

Ἀντίτυπα τῶν ἀνωτέρω ἐκδόσεων εὑρίσκονται εἰς τὴν Δημοτικὴν Βιβλιοθήκην Πατρῶν.

Η ΚΙΝΗΜΑΤΟΓΡΑΦΙΚΗ ΛΕΣΧΗ ΠΑΤΡΩΝ

Ἡ Κινηματογραφικὴ ΛέσχηΠατρῶν ἐπραγματοποίησε τὴν ἐσπέρα τῆς 30.5.62 εἰς κέντρον τῆς πόλεως, τὴν πρώτην συνεστίασίν της.

Παρευρέθησαν 30 περίπου μέλη. Ὁ Πρόεδρος αὐτῆς κ. Ἀνδρ. Ἀντωνόπουλος ὡμίλησε κατατοπιστικῶς σχετικῶς μὲ τὴν ἀξίαν τῶν ἔργων τὰ ὁποῖα προεβλήθησαν κατὰ τὴν πρώτην περίοδον τῆς λειτουργίας τῆς Λέσχης, κατὰ τὸ ὁποῖα ἀνῆλθον εἰς 14.

Ἡ ὁμιλία τοῦ κ. Προέδρου τῆς Λέσχης ἀπετέλεσε μίαν ἐπιτυχῆ ἀνασκόπησιν τῶν πεπραγμένων καθὼς καὶ ἕνα προγραμματισμὸν ἀνάγκης τιμετωπίσεως τῶν δυσχερειῶν τῆς ἀμέσως ἐπομένης περιόδου.

Ἐπίσης ὡμίλησαν οἱ κ.κ. Πλέσας καὶ Ζυγουράκης.

ΑΙ ΓΥΝΑΙΚΕΣ ΕΠΩΜΙΣΘΗΣΑΝ ΒΑΡΕΙΑΣ ΕΥΘΥΝΑΣ

ΣΥΝΕΛΕΙΑ ΕΚ ΤΗΣ ΔΕΥΤΕΡΑΣ Σελίδος

σις κουραστικὴ φορτικὴ γιὰ τὶς περισσότερες γυναῖκες.

Εὐτυχῶς γιὰ τὴν ἐποχή μας εἶναι λίγες οἱ γυναῖκες ποὺ ἔχουν ὡς μόνον οἰκοπὸν καὶ ἀπασχόλησιν τὴν περιποίησιν τοῦ ἑαυτοῦ τους. Αὐτὴ ἡ μικρὴ ἀναλογία ὑπάρχει καὶ εἰς τὸ ἰσχυρὸν φῦλον.

Δὲν εἶναι ἀσύνηθες τὸ θέαμα τοῦ κομψευομένου κυρίου, ποὺ μοιράζει τὶς ὧρες του μεταξὺ ράπτου, λέσχης καὶ νυκτερινῶν κέντρων.

Ἡ ἀσιατικὴ συμπεριφορὰ τῶν Ἑλλήνων συζύγων δίνει τὴν ἀφορμὴ στὰ περισσότερα διαζύγια.

Μὲ τὸ νὰ παύουν νὰ ἔχουν εὐθύνας οἱ σημερινοὶ σύζυγοι παύουν νὰ ἔχουν καὶ δυνατοὺς δεσμοὺς μὲ τὴν οἰκογένειαν. Ὁ περίσσιος χρόνος σπαταλᾶται σὲ ἐξωσπιτικὲς ἀπολαύσεις, ποὺ μοιραίως ὡς ὀδηγοῦν στὴν χαλάρωσι τῶν οἰκογενειακῶν δεσμῶν. Ἡ κατανομὴ τῶν οἰκογενειακῶν ὑποχρεώσεων εἶναι ἄνισος στὴν Ἑλλάδα.

Ἡ πατρικὴ ἐπιρροὴ βαθμηδὸν φεύγει ἀπὸ τὰ παιδιά, ἡ μάννα ἀγωνίζεται γιὰ ὅλα ὅταν ἐργάζεται δὲ καὶ γιὰ τὸν οἰκονομικὸν ἀκόμη τομέα, ἐνῷ συγχρόνως τὸ καφενεῖον, ἡ λέσχη, ἡ ταβέρνα καὶ κάθε εἴδους ἀπόλαυσις ἀπασχολεῖ μετὰ τὴν ἐργασία του τὸν οἰκογενειάρχη.

Εἶναι θλιβερὰ ἡ διαπίστωσις ἀλλὰ ἀληθινὴ σὲ μεγάλο δυστυχῶς ποσοστόν.

Ἡ χειραφέτησις, ὅπως καὶ ἄλλοτε εἴπαμε, δὲν ἐχάρισε στὴν Ἑλληνίδα τοὐλάχιστον γυναῖκα τὴν ἀπόλυτη εὐτυχία.

Ἐπωμίσθηκε πολλά, τόσο πολλά, ὥστε ἡ νευρικότης της, παρ' λην τὴν προσπάθειάν της δι' οἰκογενειακὴν εὐτυχίαν νὰ φέρῃ ἀντίστροφα ἀποτελέσματα. Κατανομὴ εὐθυνῶν καὶ ὑποχρεώσεων χρειάζεται τὸ ἑλληνικὸ σπίτι. Ἡ σύγχρονος ἑλληνικὴ οἰκογένεια στερεῖται τῆς ἄλλοτε εὐεργετικῆς ἀναμίξεως καὶ παρουσίας τοῦ πατέρα.

ΛΕΛΕ Γ. ΣΑΚΕΛΛΑΡΟΠΟΥΛΟΥ

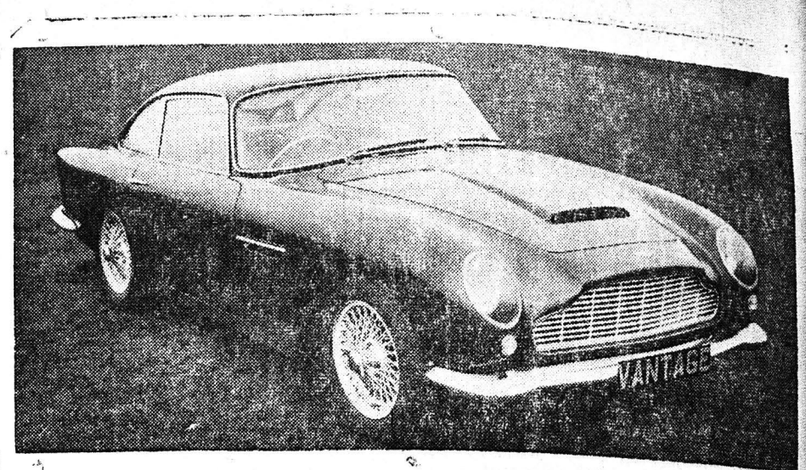

Ὁ νέος τύπος τοῦ αὐτοκινήτου Ἄστον Μάρτιν Δ. Β. 4, τὸ ὁποῖον ὠνομάσθη «Βάνταζ». Ἡ ἐπιτάχυνσίς του ἀπὸ 0 φθάνει εἰς τὰ 100 μίλια ἐντὸς δεκαεξήμισυ δευτερολέπτων.

Ἐξ ἀφορμῆς τῶν κυβερνητικῶν μέτρων

ΠΟΣΟΝ 1.950 ΕΚΑΤΟΜΜΥΡΙΩΝ ΔΡΑΧ. ΑΦΟΡΑ ΤΟ ΘΕΜΑ ΤΩΝ ΣΕΙΣΜΟΠΛΗΚΤΩΝ

Διευκολύνεται τὸ πρόγραμμα τῆς Λαϊκῆς Στέγης

ΑΘΗΝΑΙ. (Ἰδ. ὑπ.). Τὸ θέμα τῶν ὀφειλῶν τῶν σεισμοπλήκτων πρὸς τὸ Κράτος, ἀπετέλεσε πάντοτε θέμα δημαγωγικῆς ἐκμεταλλεύσεως ἀπὸ μέρους τῶν ἀντιπάλων τῆς Κυβερνήσεως καί, ἰδιαιτέρως, ἀπὸ τὴν ἄκραν ἀριστερά. Ὅσάκις ἤρχετο εἰς τὴν συζήτησιν, ἀμέσως ἡ ἄκρα ἀριστερὰ ἤρχιζε τὸν δημαγωγικὸν θρῦλον. Ἀλλ' ἡ Κυβέρνησις φέρουσα τὴν εὐθύνην ἔναντι τοῦ λαοῦ καὶ τοῦ Ἔθνους, εἶχεν ὑποστηρίξει καὶ πρὸ τῶν ἐκλογῶν τῆς 29 Ὀκτωβρίου διὰ τοῦ κ. Πρωθυπουργοῦ, ὅτι «δὲν ἀπετέλει πρόθεσιν αὐτῆς ἡ λῆψις μέτρων τὰ ὁποῖα θ' ἀπέβλεπον εἰς τὴν διαγραφὴν τῶν ὀφειλῶν τῶν σεισμοπλήκτων. Διότι παρόμοιον μέτρον ἐκτὸς τοῦ ὅτι θὰ ἦτο ἄδικον ἔναντι τοῦ κοινωνικοῦ συνόλου, θὰ εἶχε δυσαρέστους συνεπείας ἐπὶ τοῦ προϋπολογισμοῦ, δεδομένου ὅτι μέρος τῶν διατεθέντων ποσῶν, ἐδόθη ὑπὸ Τραπεζῶν ὑπὸ τὴν ἐγγύησιν τοῦ Δημοσίου. Ἀλλ' ὁ κ. Πρωθυπουργὸς παραλλήλως πρὸς τὴν ἄρνησίν του προκειμένου περὶ παραγραφῆς τῶν ὀφειλῶν, παρέσχε καὶ μίαν ὑπόσχεσιν: "Οτο θὰ ἐλάμβανεν μέτρα διευκολύνοντα τὴν ἐξόφλησιν αὐτῶν.

Ἡ ὑπόσχεσις δὲν ἐλησμονήθη. Καὶ τὰ πράγματα ἐπέβαλον τὴν λῆψιν τῶν ἀπαραιτήτων μέτρων. Δι' ὃ καὶ κατόπιν μελέτης τοῦ θέματος ἡ Κυβέρνησις ἐξήγγειλε τὰς ἀποφάσεις της. Διαγράφει, δηλαδή, χαρίζει τὸ 40% τοῦ ἀρχικῶς χορηγηθέντος εἰς κάθε σεισμόπληκτον ποσοῦ. Τὸ ἀπομένον δὲ 60% θὰ ἐξοφληθῇ ἐντόκως πρὸς 2% ἐτησίως, ἐντὸς 20 ἐτῶν, εἰς δύο ἐξαμηνιαίας δόσεις ἐτησίως, μὲ καταβολὴν τῆς πρώτης δόσεως τὴν 1ην Ὀκτωβρίου 1962 τῆς δευτέρας τὴν 1ην Ἀπριλίου 1963 κλπ.

Ἐξ ἄλλου, παραγράφονται οἱ μέχρι τοῦδε δεδουλευμένοι τόκοι. Εἰς τὴν κυβερνητικὴν ἀνακοίνωσιν καθορίζεται ὅτι ἡ ρύθμισις ἀφορᾷ πασὰ συνολικὴς ἀξίας 1.950 ἑκατ. δραχ., τὰ ὁποῖα ἐχορηγήθησαν ἀπὸ τὸν Κρατικὸν Προϋπολογισμὸν καὶ τὰς Τραπέζας, ὑπὸ τὴν ἐγγύησιν τοῦ Δημοσίου.

Ἡ δημαγωγία ἠθέλησεν ἀμέσως νὰ ἀμφισβητήσῃ τὴν ἀξίαν τῆς κυβερνητικῆς ἀποφάσεως καὶ ν' ἀρνηθῇ τὸν εὐεργετικὸν της χαρακτῆρα. "Ολοι ὅμως καὶ πρῶτοι οἱ ἐνδιαφερόμενοι κατανοοῦν, ὅτι ἡ ρύθμισις τοῦ θέματος τῶν ὀφειλῶν αὐτῶν, ὡς πραγματοποιεῖται, εἶναι ἀπολύτως συμφέρουσα τόσον διὰ τοὺς σεισμοπλήκτους ὅσον καὶ διὰ τὸ σύνολον τοῦ λαοῦ. Δηλοῦται ἐπὶ πλέον—καὶ τοῦτο εἶναι σημαντικώτατον—ὅτι τὸ ποσὸν τὸ ὁποῖον θὰ εἰσπραχθῇ πράκειται νὰ διατεθῇ εἰς τὰ προγράμματα Λαϊκῆς Στέγης καὶ εἰς τοὺς ὁποίους χαρίζεται τώρα τὰ 40% τῶν ὀφειλῶν των καὶ τοὺ δεδουλευμένους τόκους.

ΡΟΔΑΚΙΝΟ - ΒΕΡΥΚΟΚΟ

"ΠΡΙΚΟ"

ΠΟΡΤΟΚΑΛΑΔΕΣ - ΛΕΜΟΝΑΔΕΣ

"ΑΣΣΟΣ"

Κατασκευαζόμενα εἰς τὰ τέλεια καὶ συγχρονισμένα μηχανήματά μας ἀπὸ φυσικὸ χυμὸ φρούτων.

Ὑπερέχομεν εἰς γεῦσιν - ποιότητα καὶ καθαριότητα

ΚΩΝΣΤΑΝΤΟΠΟΥΛΟΥ

ΛΟΥΤΟΥ 47 ΠΑΤΡΑΙ

ENGLAND
Duo-matic
PATENTED HOLLAND Ltd.

ΠΛΥΝΤΗΡΙΑ "ὅλων τῶν τύπων

ΣΤΕΓΝΩΤΗΡΙΑ "ὅλων τῶν διαστάσεων

Τὸ Νέο
ΖΕΣΤΑΙΝΕΙ-
ΠΛΕΝΕΙ-
ΞΕΒΓΑΖΕΙ-
ΣΤΕΓΝΩΝΕΙ
Μὲ διπλὲς ἀντλίες

ΑΡΓΥΡΗΣ ΓΡΑΜΜΕΝΟΣ

ΠΛ. ΓΕΩΡΓΙΟΥ 22 ΠΑΤΡΑΙ— Τηλ. 52—41 καὶ 42—81

ΠΕΡΙΛΗΨΙΣ ΔΙΑΚΗΡΥΞΕΩΣ ΔΗΜΟΠΡΑΣΙΑΣ

1. Ὁ Αὐτόνομος Σταφιδικὸς Ὀργανισμὸς διακηρύττει ὅτι ἐκτίθεται εἰς δημόσιον μειοδοτικὸν διαγωνισμὸν δι' ἐνσφραγίστων προσφορῶν διὰ συμπλήρωσεως τιμολογίου, προϋπολογισμοῦ καὶ ἀναλύσεως τιμῶν, ἡ ἀνέγερσις ἀποθηκῶν καὶ σταφιδεργοστασίου ἐπιφανείας 1.600 μέτρων τετραγωνικῶν εἰς Γιάλοβαν Πυλίας ἐνδεικτικοῦ προϋπολογισμοῦ ἑνὸς ἑκατομμυρίου τριακοσίων χιλιάδων (1.300.000).

2. Ὁ διαγωνισμὸς θέλει διεξαχθῆ τὴν 20ὴν τοῦ μηνὸς Ἰουνίου 1962 ἡμέραν Τετάρτην καὶ ὥραν 11,45' ἕως 12ην μεσημβρινὴν εἰς τὰ ἐν Πάτραις Κεντρικὰ Γραφεῖα ΑΣΟ (Παντανάσσης 3) καὶ τὸ ὑποκατάστημα ΑΣΟ Καλαμάτας κατὰ τὰς ἐργασίμους ἡμέρας καὶ ὥρας.

3. Δεκτοὶ εἰς τὸν διαγωνισμὸν ἐργολάβοι Β' τάξεως καὶ ἄνω δι' ἔργα οἰκοδομικά.

4. Πλείονες πληροφορίαι εἰς τὰ ἐν Πάτραις Κεντρικὰ Γραφεῖα ΑΣΟ (Τμῆμα Τεχνικὸν) καὶ τὸ ὑποκατάστημα ΑΣΟ Καλαμάτας κατὰ τὰς ἐργασίμους ἡμέρας καὶ ὥρας.

('Εκ τοῦ Α.Σ.Ο.)

ΤΟ ΜΑΓΙΚΟΝ..
σὲ ὅλη τὴν Πάτρα!

Ἡ μοναδικὴ τελειότη τῶν μηχανημάτων μας εἰ τὸ τεράστιο κτιριακ συγκρότημα, μαζὶ μὲ τὴ ἐπιμελημένη ἐργασία συ χρόνου καθαρίσματος ὑπερχλωρεθυλαίνιον, ἀπο τελοῦν τὰ βασικὰ στοιχεῖα τῆς μεγάλης ἐξυπηρετήσεως σας.

Μαγικόν

Ἐργοστάσια:
ΠΑΝΑΧΑΪΚΟΥ & ΙΕΡΟΘΕΟΥ
ΤΗΛ. 56-62 ΚΑΙ 56-63

ΜΟΝΑΔΙΚΑ ΗΛΕΚΤΡΟΧΗΜΙΚΑ ΧΗΜΙΚΟΚΑΘΑΡΙΣΤΗΡΙΑ

ΜΠΥΡΑ ΜΑΜΟΣ
Ἡ καλλίτερη

ΜΠΥΡΑ ΜΑΜΟΣ
Ἡ γευστικώτερη

Προτιμᾶτε τὴν ἐξαιρετικὴ Πατρινὴ μπύρα

ΜΑΜΟΣ

ΜΟΔΕΣ ΚΟΠΤΙΚΗΣ ΡΑΠΤΙΚΗΣ

"Οσες ἐνδιαφέρεσθε:

* Γιὰ ἕνα ἐλλεκτό, κομψὸ καὶ τέλειο φόρεμα, ταγιέρ, παλτὸ κλπ, ὅπως τὸ βλέπετε στὰ πιὸ καλὰ φιγουρίνια

* Γιὰ ἕνα Κροκὶ—Πατρὸν στὰ μέτρα τοῦ σώματός σας, ἐκ τῆς τελευταίας μόδας ποὺ ἐπέδειξαν οἱ οἶκοι τῶν Παρισίων

* Γιὰ ἐκμάθησιν Γεωμετρικῆς Κοπτικῆς ἑνὸς δύο μηνῶν κατὰ τὸ νεώτερον σύστημα τῶν Παρισινῶν Σχολῶν

* Ἐπισκεφθῆτε τὸ Ἐργαστήριον Ἐλευθέρων Σπουδῶν τῆς Μοδίστρας κ.. ΒΑΣΩΣ ΛΑΓΑΡΗ—ΜΕΡΕΜΕΤΗ, Κανακάρη 96 Πάτραι, τηλ. 34—00

ΕΥΣΤΑΘΙΟΣ ΠΑΠΑΣΤΑΘΟΠΟΥΛΟΣ

Πρατήριον: Ὄθωνος Ἀμαλίας 44 - Τηλ. 36-25 - ΠΑΤΡΑΙ

Αὐτοκίνητα

ΓΚΡΕΚΑ

ΑΓΓΛΙΚΩΝ ΕΡΓΟΣΤΑΣΙΩΝ
ROOTES
ΕΠΙΒΑΤΙΚΑ
ΗΜΙΦΟΡΤΗΓΑ
ΦΟΡΤΗΓΑ

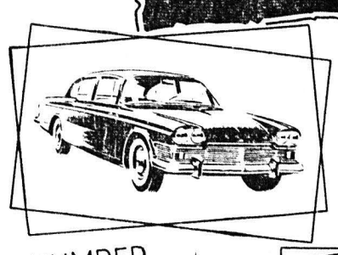

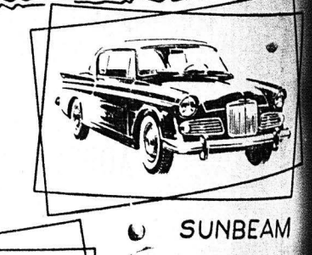

HUMBER

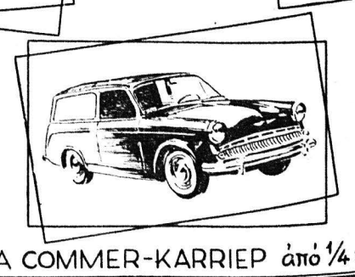

ΦΟΡΤΗΓΑ COMMER-KARRIER ἀπὸ 1/4 τον. - 12 τον.

ΑΝΤΙΠΡΟΣΩΠΟΣ ΔΥΤΙΚΗΣ ΕΛΛΑΔΟΣ
Ι. Κ. ΓΥΦΤΟΠ