ΤΗΛΕΦΩΝΑ ΑΜΕΣΟΥ ΑΝΑΓΚΗΣ
Σταθ. Α' Βοηθειῶν 44—44
Πυροσβεστικὴ Ὑπηρεσία 25—61
Βλάβαι 25—22
Τμῆμα Ἀσφαλείας 28—80
ΣΕΛΙΣ ΤΡΙΤΗ
ΔΕΥΤΕΡΑ 6 Αὐγούστου 1962

ΕΘΝΙΚΟΣ ΚΗΡΥΞ

ΤΗΛΕΦΩΝΑ ΑΣΤΥΝΟΜΙΑΣ
Τουριστικὴ Ἀστυνομία 34—52
Τουριστικὸν Περίπτερον 45—40
Α' Ἀστυνομικὸν Τμῆμα 28—81
Β' Ἀστυνομικὸν Τμῆμα 28—82
Γ' Ἀστυνομικὸν Τμῆμα 28—83
Δ' Ἀστυνομικὸν Τμῆμα 20—21

ΑΡΘΡΟΝ ΤΩΝ "ΤΑΪΜΣ" ΤΟΥ ΛΟΝΔΙΝΟΥ

ΚΥΡΙΟΝ ΠΡΟΒΛΗΜΑ ΤΗΣ ΕΛΛΑΔΟΣ Ο ΣΥΓΧΡΟΝΙΣΜΟΣ ΤΗΣ ΟΙΚΟΝΟΜΙΑΣ ΤΗΣ

Ἐπετεύχθησαν πρόοδοι, ἀλλὰ ὑπάρχουν καὶ δυσχέρειαι

ΛΟΝΔΙΝΟΝ, Εἰς τοὺς «Τάιμς» ἐδημοσιεύθη κύριον ἄρθρον περὶ τῶν εἰς ἐξωτερικὴν βοήθειαν ἀναγκῶν τῆς Ἑλλάδος, μετὰ τὸν τερματισμὸν τῆς ἀμερικανικῆς οἰκονομικῆς βοηθείας, τὴν 30ὴν Ἰουνίου.

Ὁ ἀρθρογράφος τονίζει ν ἀρχῆ ὅτι μολονότι τὸ χορηγούμενον ποσὸν δὲν ἦτο τεράστιον —μόλις περὶ τὰ 7,000,000 λιρῶν ἐτησίως —καὶ ἡ ἀπ' εὐθείας στρατιωτικὴ βοήθεια θὰ συνεχισθῆ, ἡ διακοπὴ αὐτὴ ἀποτελεῖ ἓν ἐκ τῶν προβλημάτων μὲ τὰ ὁποῖα εἶναι φυσικὸν νὰ ἀσχολῆται, ζωηρῶς, ἡ Κυβέρνησις, χάριν τοῦ μέλλοντος τῆς ἑλληνικῆς οἰκονομίας.

Ἀπὸ τοῦ τέλους τοῦ πολέμου— συνεχίζει ἡ ἐφημερὶς — ἡ Ἑλλὰς ἔπρεπε νὰ βασισθῆ, σοβαρῶς εἰς τὴν οἰκονομικὴν βοήθειαν τοῦ ἐξωτερικοῦ, ὑπὸ τὴν μορφὴν τῆς ἀπ' εὐθείας χορηγήσεως δανείων καὶ ἐπενδύσεων καὶ τὸ ἴδιον θὰ ἔπρεπε νὰ γίνη καὶ τώρα ἵνα καταστῆ δυνατὴ ἡ συνέχισις τοῦ σημερινοῦ ρυθμοῦ προόδου.

«Κατὰ τὴν διάσκεψιν τοῦ Ν.Α.Τ.Ο, εἰς Ἀθήνας τὸν παρελθόντα Μάϊον ἐνεκρίθη πρότασις συνιστῶσα τὴν περιοχὴν συμμαχικῆς βοηθείας πρὸς τὴν Ἑλλάδα, ἵνα δυνηθῆ ἡ χώρα αὐτη νὰ διατηρήση τὴν ἀμυντικήν της προσπάθειαν, ἥτις ὑπὸ τὴν πίεσιν ἄλλων ἀξιώσεων καὶ λόγῳ τοῦ τερματισμοῦ τῆς ἀμερικανικῆς βοηθείας, θὰ ἦτο ἐνδεχόμενον ὅπως ἀνακοπῆ. Συγχρόνως ἐγένοντο συστάσεις, ὅπως δημιουργηθοῦν «κονσόρτσιουμ» διὰ νὰ βοηθήσουν τὴν Ἑλλάδα καὶ τὴν Τουρκίαν εἰς τὴν οἰκονομικὴν των ἀνάπτυξιν.

Καίτοι αἱ εἰς Παρισίους διαπραγματεύσεις πρὸς τὴν κατεύθυνσιν ταύτην ἔληξαν ὁμαλῶς, δὲν ἐπετεύχθη, ἀκόμη, ἡ ἐξεύρεσις τοῦ ἀπαιτουμένου ποσοῦ. Ὑπάρχει ἀκόμη καθυστέρησις εἰς τὴν παροχὴν τῆς πρώτης δόσεως τῶν 5.000,000 λιρῶν ἀπὸ τὰ 45.000,000 λιρῶν, τὰς ὁποίας θὰ λάβη ἡ Ἑλλὰς ἀπὸ τὴν Εὐρωπαϊκὴν Τράπεζαν Ἐπενδύσεων πρὸς ἀντιμετώπισιν τοῦ ἀντικτύπου τῆς συνδέσεώς της μὲ τὴν Κοινὴν Ἀγοράν.

Συνεχίζων ὁ ἀρθρογράφος, ὑπογραμμίζει τὴν τεραστίαν πρόοδον τὴν ὁποίαν ἐπετέλεσεν ἡ Ἑλλὰς κατὰ τὴν διάκειαν τῶν τελευταίων ἐτῶν.

Τὸ νόμισμα —τονίζει— εἶναι ἰσχυρὸν ἐν τελευταῖον ἐσωτερικὸν δάνειον 12,000,000 περίπου λιρῶν ἐκαλύφθη πλήρως καὶ τὰ ἔσοδα ἀπὸ τὸν τουρισμὸν τὴν ναυτιλίαν καὶ τὰ ἐκ τοῦ ἐξωτερικοῦ ἐμβάσματα ἀνῆλθον κατὰ τὸ παρελθὸν ἔτος, εἰς 96.000,000 λιρῶν.

Τοῦτο εἶναι πολύτιμον διὰ τὴν γεφύρωσιν τοῦ ἐμπορικοῦ ἰσοζυγίου μολονότι τελευταίως ἐξεφράσθησαν ὡρισμένοι φόβοι εἰς ὅ,τι ἀφορᾶ τὰ μελλοντικὰ ἔσοδα ἀπὸ τὴν ναυτιλίαν.

Τὸ κύριον πρόβλημα τὸ ὁποῖον ἀντιμετωπίζει, ἤδη, ἡ Ἑλλὰς — προσθέτει ὁ ἀρθρογράφος — εἶναι νὰ συγχονίση τὴν οἰκονομίαν της, ὥστε νὰ δυνηθῆ αὕτη νὰ ἀνθέξη ὅταν θὰ ἐκτεθῆ πλήρως εἰς τὸν εὐρυπαϊκὸν συναγωνισμόν, ὅπως καὶ τελικῶς θὰ πράξη παρ' ὅλον ὅτι ἡ διαδικασία αὕτη θὰ εἶναι βαθμιαία.

«Τοῦτο σημαίνει ὅτι ἡ Ἑλλὰς βασίζεται ὀλιγώτερον, εἰς τὴν γεωργίαν καὶ περισσότερον εἰς τὴν βιομηχανίαν της, ἡ ὁποία ἐξακολουθεῖ νὰ στηρίζεται εἰς τὰς μικρὰς ἐπιχειρήσεις.

Εἰς τὸν τομέα αὐτὸν αἱ ἐξωτερικαὶ ἐπενδύσεις θὰ εἶναι ἀναγκαῖαι ἐπὶ πολλὰ ἔτη. Ἡ Κυβέρνησις τοῦ κ. Καραμανλῆ μολονότι ἐπετέλεσεν ἤδη πολλά τελεῖ ὑπὸ τὴν ἰσχυρὰν πίεσιν τῆς ἀντιπολιτεύσεως ἡ ὁποία θὰ σπεύση νὰ ἐκμεταλλευθῆ ταχέως οἱασδήποτε τυχὸν δυσχερείας.

Ἡ κατηγορία, ὅτι, αἱ ἐκλογαὶ τοῦ παρελθόντος Ὀκτωβρίου ἦσαν νόθοι, προβάλλεται, ἀκόμη. ὑπὸ τῶν κομμάτων τοῦ Κέντρου καὶ φυσικά. ὑπὸ τῶν κομμουνιστῶν, μολονότι ἡ χαλάρωσις τῶν μέτρων ἐκτάκτου ἀνάγκης, ποὺ εἶχον τεθῆ ἐν ἰσχύϊ κατὰ τὴν διάρκειαν τῆς κομμουνιστικῆς ἀνταρσίας, καὶ ἡ ἀπόλυσις τῶν κομμουνιστῶν κρατουμένων, εἶναι σημεῖα ἐμπιστοσύνη».

ΤΟ ΞΕΝΟΔΟΧΕΙΟΝ "ΠΑΛΛΑΔΙΟΝ„

Παρακαλεῖ τοὺς πελάτας καὶ φίλους του, ὅπως λόγῳ μεγάλης ζητήσεως δωματίων, ζητοῦσιν οὗτοι ἐγκαίρως καὶ δύο τουλάχιστον ἡμέρας ἐνωρίτερον τὴν κράτησιν δωματίων, τηλεφωνοῦντες πρὸς τοῦτο, ἢ εἰς τὸ ἐνταῦθα ξενοδοχεῖον «ΣΕΣΙΛ» τηλέφ. 27—12 ἢ εἰς Ἀθήνας, τηλ. 523—291.

ΣΧΟΛΑΙ ΕΡΓΟΔΗΓΩΝ ΛΟΥΝΤΖΗ

Εἰδικοτήτων: Ἠλεκτρολόγου, μηχανολόγου, καὶ δομικῶν ἔργων.

Χάρις εἰς τὴν δραστηριότητά της

ΑΥΞΑΝΟΝΤΑΙ ΑΙ ΔΥΝΑΤΟΤΗΤΕΣ ΤΗΣ "ΠΕΙΡΑΪΚΗΣ ΠΑΤΡΑΪΚΗΣ„

Μία σεμνὴ τελετὴ εἰς τὸ Μ. Πεῦκον

Εἰς τὸ ἐν Μ. Πεύκῳ ἐργοστάσιον τῆς «Πειραϊκῆς—Πατραϊκῆς» ἔλαβε χώραν τὴν παρελθοῦσαν ἑβδομάδα ἡ ἐτησία ἑορτὴ τῆς ἀπονομῆς μεταλλίων καὶ χρηματικῶν ἐπάθλων εἰς τοὺς ἐργάτας καὶ ὑπαλλήλους, οἱ ὁποῖοι συνεπλήρωσαν εἰκοσιπενταετῆ ὑπηρεσίαν εἰς τὴν «Πειραϊκή—Πατραϊκή». Μετὰ τὴν τελετὴν τῆς ἀπονομῆς καὶ τὸ παρατεθὲν ἐπίσημον δεῖπνον ὁ γενικὸς διευθυντὴς τῆς «Πειραϊκῆς—Πατραϊκῆς» κ. Χριστόφορος Κατσάμπας ὁμιλῶν πρὸς τοὺς προσκεκλημένους ἀνεφέρθη εἰς τὴν κοινωνικὴν πολιτικὴν τῆς Ἑταιρίας διὰ τὴν ἐξύψωσιν τοῦ ἠθικοῦ τῶν ἐργαζομένων, τὴν πεποίθησιν ὅτι χάρις εἰς τὴν παραγομένην ποιότητα θὰ κατορθώση νὰ εἰσχωρήση εἰς τὰς ἀγορὰς τῶν Δυτικῶν χωρῶν τὴν ἀρτιοτέραν ὀργάνωσιν τῆς «Πειραϊκῆς— Πατραϊκῆς» τὴν ἀνάγκην ἐντάσεως τῆς προσπαθείας πρὸς ἀντιμετώπισιν τῶν προβλημάτων ἐκ τῆς συνδέσεως μὲ τὴν ΕΟΚ καὶ τοῦ συναγωνισμοῦ τῶν ἀσιατικῶν χωρῶν ὡς αἱ Ἰνδίαι καὶ ἡ Ἰαπωνία, τονίσας τὴν ἐπιτακτικὴν ἀνάγκην μειώσεως τοῦ κόστους πρὸς ἀντιμετώπισιν τοῦ σοβαρωτάτου συναγωνισμοῦ.

Καταλήγων ἀνέπτυξε τὸ νέον πρόγραμμα τῶν ἐπενδύσεων τῆς ἑταιρίας τῶν προοριζομένων πρὸς παραγωγὴν ποϊόντων δι' ἐξαγωγὴν εἰς τὴν Εὐρωπαϊκὴν καὶ Διεθνῆ Ἀγοράν.

ΔΗΜΗΤΡΙΟΣ ΦΩΤΟΠΟΥΛΟΣ
ΠΑΙΔΙΑΤΡΟΣ

Ἐπιστημονικὸς διευθυντὴς Παιδιατρικῆς Κλινικῆς Κρατικοῦ Νοσοκομείου καὶ Καραμανδανείου Νοσοκομείου Παίδων. Ὁδὸς Γεροκωστοπούλου 52. Τηλ. 24—39.

ΕΙΣ ΗΝ. ΠΟΛΙΤΕΙΑΣ

ΚΑΘΕΙΛΚΙΣΘΗ ΝΕΟΝΑΤΟΜΟΚΙΝΗΤΟΝ ΠΟΛΕΜΙΚΟΝ

ΕΤΟΙΜΑΖΕΤΑΙ ΚΑΙ ΕΤΕΡΟΝ

ΟΥΑΣΙΓΚΤΩΝ. Ἡ καθέλκυσις νέου ἀτομοκινήτου πολεμικοῦ σκάφους ἐπιφανείας ἀνηγγέλθη ὑπὸ τοῦ Ἀμερικανικοῦ Ναυτικοῦ.

Πρόκειται περὶ τῆς φρεγάτας «Μπένμπριτζ» τοῦ πρώτου εἰς τὸ εἶδος πολεμικοῦ σκάφους κινουμένου διὰ ἀτομικῆς ἐνεργείας καὶ ἐξωπλισμένου διὰ κατευθυνομένων πυραύλων κατασκευασθεῖσα ὑπὸ τῶν ναυπηγείων Κάμπντεν τῆς νέας Ὑερσέης.

Ἤδη εὑρίσκονται ἐν ἐνεργῷ ὑπηρεσίᾳ εἰς τὸ Ἀμερικανικὸν Ναυτικὸν δύο ἀτομοκίνητα πολεμικὰ σκάφη: Τὸ καταδρομικὸν «Λόγκ Μπήτς» ἐξωπλισμένον μὲ κατευθυνομένους πυραύλους καὶ τὸ ἀεροπλανοφόρον «Ἔντερπράϊζ» τὸ ὁποῖον εἶναι καὶ τὸ μεγαλύτερον σκάφος τοῦ κόσμου.

Δέον νὰ σημειωθῆ ἡ κατασκευὴ καὶ ἑτέρας φρεγάτας ἤρχισεν ἤδη εἰς τὰ ἐν λόγῳ ναυπηγεῖα.

ΤΑ ΔΕΛΤΙΑ ΕΛΕΥΘΕΡΑΣ ΤΩΝ ΑΝΑΠΗΡΩΝ

ΑΘΗΝΑΙ. Δι' ἀποφάσεως τῶν ὑπουργῶν Ἐθνικῆς Ἀμύνης, Ἐσωτερικῶν, Συγκοινωνιῶν καὶ Ἐμπορικῆς Ναυτιλίας, ὁρίζεται ὅτι τὰ ἤδη κυκλοφοροῦντα δελτία ἐλευθέρας κυκλοφορίας ἀναπήρων πολέμου, ἀντικαθίστανται διὰ νέου τύπου τοιούτων ἐνσωματουμένων ἐντὸς πλαστικῆς ὕλης διὰ τὴν πρόληψιν φθορᾶς, παραποιήσεων καὶ ἀλλοιώσεων. Εἰς τὰ νέα δελτία θὰ ἀναγράφεται ἡ ἰδιότης τὸ ὀνοματεπώνυμον καὶ τὸ ὄνομα τοῦ πατρὸς τοῦ δικαιούχου τὸ ποσοστὸν ἀναπηρίας του ὁ ἀριθμὸς δελτίου ἀναπηρικῆς ταυτότητος, ἡ χρονολογία ἐκδόσεως κλπ.

Ἡ ἰσχὺς τῶν παλαιῶν τῶν κυκλοφορούντων σήμερον δελτίων λήγει τὴν 31ην Δεκεμβρίου ἐ.ἔ.

ΑΞΙΟΙ ΠΑΝΤΟΣ ΕΠΑΙΝΟΥ

ΟΙ ΣΥΝΟΙΚΙΑΚΟΙ ΣΥΛΛΟΓΟΙ

ΤΗΣ κ. ΛΕΛΕ ΣΑΚΕΛΛΑΡΟΠΟΥΛΟΥ

Τὸ σύστημα τῶν συνοικιακῶν Συλλόγων εἶναι παληὸ καὶ γνωστὸ σὲ ὅλους μας. Οἱ περισσότεροι τιτλοφεροῦνται ὡς ἐξωραϊστικοὶ ἢ καλλωπιστικοὶ ἀσχολοῦνται δὲ μὲ τὸ νὰ διαμορφώσουν πλατεῖες, νὰ ἐπιδιώξουν τὴν ὕδρευσιν καὶ τὴν συγκοινωνίαν ἂν δὲν ὑπάρχη, καὶ ἴσως ἴσως νὰ ἀποκτήσουν μιὰ «παιδικὴ χαρὰ» ὅπως λέγονται οἱ χῶροι οἱ προωρισμένοι γιὰ τὸ παιχνίδι τῶν παιδιῶν. Μὰ οἱ 14 συνοικιακοὶ Σύλλογοι τῶν Πατρῶν, οἱ ὁποῖοι, πρᾶγμα σπάνιον συνεννοοῦνται καὶ συνεργάζονται τόσον ὥστε νὰ συμπήξουν καὶ Ὁμοσπονδίαν Συνοικιακῶν Συλλόγων φαίνεται πὼς ἐργάζονται πέραν τοῦ γνωστοῦ.

Μὲ πρόεδρον τὸν ρέκτην κ. Ἄρην Παπανδρέου καὶ ἀντιπρόεδρον τὸν κ. Ἰωάννην Ἀγγελόπουλον καὶ μὲ ὅλον τὸ φιλοτίμως ἐργαζόμενον συμβούλιον προσφέρουν στὴ πόλιν τῶν Πατρῶν ὑπηρεσίες ἀνεκτίμητες.

Ξέφυγαν πολὺ ἀπὸ τὸν τετριμμένον προορισμὸν τῶν παρομοίων ὀργανώσεων καὶ διέστειλαν τὸ ἐνδιαφέρον τους ἀπὸ τὴν καλλιέργειαν τῶν κηπαρίων ὡς τὴν καλλιέργειαν τῶν ψυχῶν τῶν παιδιῶν.

Μὲ συγκίνησιν ἄκουσα ἕνα ὁραματιστὴν νὰ μοῦ ἐξηγῆ μὲ ἐκπληκτικὴν ἁπλότητα ἕνα γιγαντιαῖον ἔργον τὴν δημιουργίαν τοῦ «σπιτιοῦ τοῦ παιδιοῦ» ὅπως τὸ ὠνόμασαν στὴν συνοικία Στρατώνων.

Σήμερα δὲν ὑπάρχουν παρὰ μόνον τὰ θεμέλια τοῦ μελλοντικοῦ σπιτιοῦ μὰ οἱ ἀκούραστοι ὁραματισταὶ ἔχουν ρίξει τὸν ἱδρῶτα τους καὶ τὴν ψυχήν τους πάνω στὶς ψυχρὲς κολῶνες τοῦ μπετὸν ποὺ θέλουν μόχθο καὶ χρήματα γιὰ νὰ ἀνεβοῦν καὶ νὰ σκεπάσουν ὅλα τὰ ὡραῖα ὄνειρα τοῦ 7μελοῦς Συμβουλίου τοῦ ὁποίου δίδω τὰ ὀνόματα σὰν φόρον [illegible] λοὺς πολίτας. Εἶναι οἱ κ.κ. Ἰωάννης Ἀγγελόπουλος πρόεδρος Συλλόγου Στρατώνων, Νικόλαος Καλογερόπουλος ἀντιπρόεδρος Ἀντώνιος Παναγιωτόπουλος γεν. γραμματεὺς Γεώργιος Νταοῦρος ταμίας. Σύμβουλοι οἱ κ.κ. Κωνσταντῖνος Κωστέος, Κωνσταντῖνος Νταβλοῦρος καὶ Δημήτριος Ἀναστασόπουλος.

Ἐλύγισα ὅταν ἄκουσα μὲ ποιους πόρους ἄρχισαν κα προχωροῦν κα κυρίως ὅταν μοῦ ἐξήγησαν τί φιλοδοξοῦν νὰ φιάξουν μὰ ἡ πίστις τους κα ἡ αἰσιοδοξία τους μὲ συμπαρέσυρε κα ἄρχισα νὰ βλέπω νὰ ὀρθώνεται μπροστά μου ἕνα μικρὸ παλατάκι χαρᾶς καὶ ἀγάπης.

Μέσα σ' αὐτὸ τὸ πνευματικὸ κέντρον τοῦ παιδιοῦ θὰ χτίζεται μεθοδικὰ ἡ κοινωνία τῆς αὔριον μὲ νέα στερεὰ ἀγκωνάρια μὲ ὑλικὰ τέτοια ποὺ νὰ ἀντέχουν σὲ ὅλες τὶς καταιγίδες τῆς ζωῆς σὲ ὅλες τὶς κοινωνικὲς παγίδες.

ΛΕΛΕ Γ. ΣΑΚΕΛΑΡΟΠΟΥΛΟΥ

ΕΙΣ ΤΟ ΜΠΡΟΥΚΛΙΝ

Η ΜΕΓΑΛΥΤΕΡΑ ΑΠΟΒΑΘΡΑ ΤΟΥ ΚΟΣΜΟΥ

ΝΕΑ ΥΟΡΚΗ. Ἡ μεγαλυτέρα ἀποβάθρα εἰς τὸν κόσμον διὰ τὴν πλεύρισιν φορτηγῶν πλοίων ἤδη ἐτέθη εἰς τὴν ὑπηρεσίαν τῆς περιοχῆς τοῦ Μπρούκλυν,

Ἡ ἐν λόγῳ ἀποβάθρα τῆς ὁποίας τὸ κόστος ἀνῆλθεν εἰς 10.000,000 δολλάρια, ἐξεμισθώθη εἰς τὴν Ἰαπωνικὴν Ἀτμοπλοϊκὴν Ἑταιρίαν «Μιτσούϊ», διὰ περίοδον 15 ἐτῶν ἔναντι ἐτησίου μισθώματος 900.000 δολλαρίων.

Αἱ φορτοεκφορτωτικαὶ ὑπηρεσίαι τῆς ἀποβάθρας θὰ ἀπασχολήσουν 700 ἄνδρας οἱ ὁποῖοι θὰ ἐξυπηρετοῦν κατ' ἔτος φορτίον συνολικοῦ βάρους 300.000 τόννων. Ἡ ἀποβάθρα 318 μέτρων μήκους, 210 μέτρων πλάτους καὶ ἐκτάσεως 52 στρεμμάτων, δύναται νὰ ἐξυπηρετήση συγχρόνως τέσσαρα μεγάλα φορτηγὰ σκάφη καὶ 140 φορτηγὰ αὐτοκίνητα.

ΤΑΣΗΣ ΠΟΜΟΝΗΣ

ΕΠΙΓΡΑΦΕΣ ἐκ πλαστικῆς ὕλης φωσφόρου, ἀνάγλυφα συνήθη. Διακοσμήσεις ἐκ πλαστικῶν χρωμάτων κλπ., οἰκιῶν καταστημάτων. Διακοσμήσεις τέμπλεων ναῶν, ἁγιογραφήσεις σημαιῶν Συλλόγων.
Μαιζῶνος 63α ΠΑΤΡΑΙ

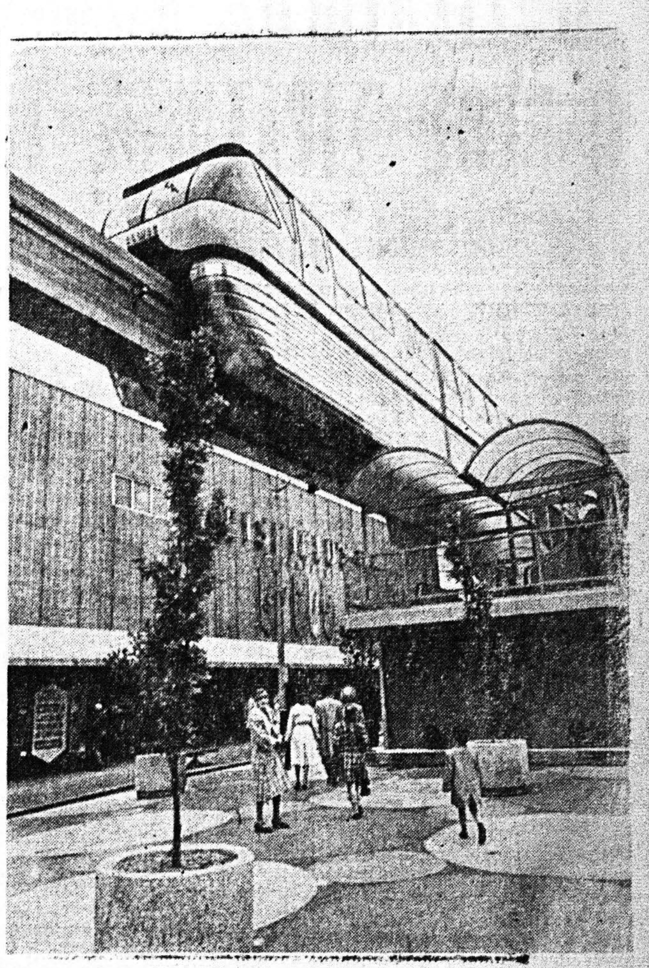

Εἰς τὸ Σπαττλ τῶν Ἡνωμένων Πολιτειῶν συνεχίζεται καὶ σημειώνει τεραστίαν ἐπιτυχίαν ἡ «Παγκόσμιος Ἔκθεσις 21ου Αἰῶνος». Εἰς τὴν ἔκθεσιν ἀναλύονται διὰ πινάκων καὶ ἐκθεμάτων τὰ ἐπιτεύγματα 59 χωρῶν εἰς τὸν ἐμπορικὸν βιομηχανικὸν κα τεχνικὸν τομέα. Εἰς τὴν φωτογραφίαν εἰκονίζεται «ὁ σιδηρόδρομος ὁ ὁποῖος κινεῖται ἐπὶ μιᾶς σιδηροτροχιᾶς. Κατεσκευάσθη ἀπὸ σουηδικὴν ἑταιρίαν, καὶ δύναται νὰ μεταφέρη 10.000 τὴν ὥραν. Εἰς ἑκάστην διαδρομὴν μεταφέρει 450 ἄτομα. Ὁ νέος αὐτὸς σιδηρόδρομος ἀναμένεται ὅτι θὰ ἀντικαταστήση εἰς τὸ μέλλον τοὺς σημερινοὺς σιδηροδρόμους, οἱ ὁποῖοι κινοῦνται ἐπὶ διπλῶν σιδηροτροχιῶν.

ΕΛΕΥΘΕΡΑΙ ΣΚΕΨΕΙΣ

ΠΕΡΙ ΨΥΧΗΣ ΚΑΙ ΚΟΛΑΣΕΩΣ

Τοῦ κ. Τάκη Δ. Γιαννακοπούλου

Ἐξέχοντες ἐπιστήμονες τοῦ 20οῦ αἰῶνος καὶ ἰδίως πνευματισταὶ μᾶς λέγουν ὅτι ὁ ἄνθρωπος κατέχεται ἀπὸ δύο ἀλλότρια στοιχεῖα πνευματικὰ ἤτοι τὸ συνειδητὸν καὶ τὸ ἀσυνείδητον. Καὶ τὸ μὲν συνειδητὸν εἶναι τὸ ὡραῖον, τὸ εὔμορφον, τὸ δίκαιον, τὸ φιλάνθρωπον τὸ γεμάτον ἀρετάς. Τὸ δὲ ἀσυνείδητον εἶναι τὸ ἄδηλον τὸ κτηνῶδες, τὸ ὁποῖον ἔχει ὅλας τὰς κακίας καὶ ἐπιθυμίας τῶν ζώων καὶ πάντοτε προσπαθεῖ νὰ κυριαρχήση αὐτὸ ἐπὶ τοῦ ἀνθρωπίνου σώματος.

Ἀλλὰ εἶναι δεδομένον παρὰ τοῦ Θεοῦ, πάντοτε νὰ κυριαρχῆ τὸ συνειδητὸν διότι ἐὰν ἐκυριαρχοῦσε τὸ ἀσυνείδητον ἡ ἀνθρωπότης θὰ εἶχε ἐξαφανισθῆ. Τοιουτοτρόπως ὀλίγον κατ' ὀλίγον κυριαρχεῖ τὸ συνειδητόν. Ἔχεις ἕναν θανάσιμον ἐχθρὸν τὸν ἑαυτόν σου. «Φυλάξου ἀπὸ τὸν ἑαυτόν σου», ἔγραφε ἡ μεγαλυτέρα λογοτέχνις Εὐρώπης καὶ Ἀμερικῆς ἡ Ἀγγλὶς Μαρία Κορέλι. Ἔχεις τὸ μεγαλύτερον ὅπλον, ἔχεις τὸ ΟΧΙ νὰ εἶσαι αὐταπάρνητος, νὰ μὴ κάνεις τὰ χατήρια τοῦ ἑαυτοῦ σου. Εἶναι κακομαθημένος μὲ τὰ χατήρια τὰ πολλά. Ἐσὺ νὰ εἶσαι ὁ κυρίαρχος τοῦ ἑαυτοῦ σου.

Τί εἶναι ἡ παροῦσα ζωή μας; Ἕνα στιγμαῖον ἐπεισόδιον παραβαλλόμενον μὲ τὴν αἰωνιότητα τῆς ψυχῆς. Δὲν εἶναι τὰ λιβάνια καὶ τὰ κεριά, αἱ γονατισταὶ προσευχαὶ καὶ ἄλλα θρησκευτικὰ μαγειρεύματα τὰ ὁποῖα ἐξῆλθον ἀπὸ τὰ μοναστήρια τῶν «ἀναμαρτήτων» ἀλλὰ ἡ ἀγάπη. Ὁ Θεὸς εἶναι ἀγάπη. Ὁ Θεὸς εἶναι ἀγάπη. Κανένας πατὴρ δὲν ἠγάπησε τόσο πολὺ τὰ παιδιά του ὅσο ὁ Θεὸς τὰ πλάσματά του. Ἕνας Ἀμερικανὸς ἐπιστήμων μαθηματικὸς ἐκάθησε καὶ λογάριασε τί στοιχίζει στὸν Θεὸν νὰ θερμάνη τὴν γῆν καὶ μετὰ πολλὰ γραφήματα, μετὰ ἑβδομάδας ἀπεκάλυψεν ὅτι ὁ Θεὸς χρειάζεται ἕνα δισεκατομμύριον ἄνθρακας τὸ δευτερόλεπτο διὰ νὰ θερμάνη τὴν γῆν.

Ποῖος ἄνθρωπος ἀποφασίζει νὰ ξοδεύση ἕνα μεγάλο ποσὸν χωρὶς ἀνταπόδοσιν; Ὁ Θεὸς μᾶς θέλει ὅλους, μᾶς χρειάζεται, μᾶς ἔχει δώσει ὅλα τὰ ἀγαθά. Καὶ διὰ τοῦτο ἐρχόμεθα εἰς τὴν βρωμερὰν καὶ παχυλὴν ὕλην ἵνα καθαρισθῶμεν καὶ ἀπὸ ἀτελεῖς νὰ γίνωμεν τέλειοι μὲ τὰ βάσανα τῆς δοκιμασίας.

Καὶ γίνωμεν ἄξιοι ἵνα σὺν τῷ χρόνῳ φθάσωμεν εἰς τὸν μακαρισμὸν καὶ ἀγγελισμόν. Καὶ Δικαίως ὁ Δάντης Ἀλιγκέρι ἔλυσε τὴν παρουσία μας ἐπὶ τῆς γῆς μὲ τρεῖς λέξεις «Ἅδης Καθαρτήριον, Παράδεισος». Ἐὰν ἐγνώριζες ὦ ἄνθρωπε, τί μέγαν ψυχικὸν πλοῦτον κατέχεις. Ἕναν ἀνεκτίμητον πλοῦτον ποὺ δὲν ἀγοράζεται μὲ καμμίαν τιμήν. Ὅπως τὸ λέγει ὁ Ἰησοῦς Χριστός; «Τί ὄφελος ἐὰν τὸν κόσμον ὅλον κερδίσης καὶ τὴν ψυχήν σου ἀπολέσεις; Μία ὁδὸς σωτηρίας ὑπάρχει, ἡ ἀγάπη δηλαδὴ τὰ χρυσὰ λόγια τοῦ Ἰησοῦ Χριστοῦ, τὸ ὃ σὺ μισεῖς ἑτέρῳ μὴ ποιήσης. Αὐτὴ εἶναι ἡ μόνη θρησκεία. Ὑπάρχουν ἄνθρωποι εἰς τὸ βουνό, ἄνθρωποι ἀγράμματοι ἀλλὰ ἀγαθοὶ καὶ ὑπάρχουν ἄνθρωποι οἱ ὁποῖοι κατέχουν μεγάλες θέσεις καὶ οἱ ὁποῖοι κυριαρχοῦνται ἀπὸ τὸ ἀσυνείδητον.

Ὅλαι αἱ θρησκεῖαι εἶναι χρήσιμοι διὰ δύο λόγους. Πρῶτον ἵνα ὑμνοῦσι καὶ δοξολογοῦσι τὴν Θείαν Διάνοιαν καὶ δεύτερον μὲ τὴν ἀπειλὴν τῆς αἰωνίας κολάσεως εἰς βρασμένα καζάνια τῶν κατραμίων νὰ φοβίζουν τοὺς κακοποιοὺς ἀπὸ τὸ νὰ κάμουσι κακόν. Μία εἶναι ἡ ὁδὸς τῆς σωτηρίας.

Εἶσαι καλὸς ἄνθρωπος, ἀγαθός, τίμιος; Εἶσαι μὲ τὸν Θεόν, μὴ φοβεῖσαι τίποτε. Εἶσαι κακὸς ἄνθρωπος; Θὰ πλέῃς πάντοτε εἰς τὸ πέλαγος τῶν δοκιμασιῶν ἕως ὅτου καθαριστῆς. Κανένας δὲν θὰ πάῃ στὴν κόλαση. Ὅλοι θὰ πᾶμε στὸν Παράδεισο, ὅταν καθαρισθῶμεν τελείως, σὺν τῷ χρόνῳ. Αὐτὴ ἡ θρησκεία θὰ ἐπικρατήση διότι ὅλοι οἱ ἄνθρωποι εἴμεθα ἀδελφοί.

Ἡ ψυχὴ τοῦ ἀνθρώπου εἶναι αἰώνιος ἄτρωτος, δὲν καταστρέφεται, δὲν καίεται. Εἶναι μία μικρὰ πνευματικὴ ὀντότης ἐλθοῦσα ἀπὸ τὸν μέγα χῶρο τῆς Θείας Διανοίας καὶ διὰ τοῦτο δὲν τιμωρεῖται. Εἰς τὰ βρασμένα κατράμια αἰσθάνεται ἀγαλίασιν. Ἠμπορεῖ κανεὶς νὰ τιμωρήση τὰς ἀκτίνας τοῦ ἡλίου; Νὰ τιμωρήση τὴν θάλασσαν, τὸν ἀέρα τὸ χῶμα τῆς γῆς. Οὔτε ἡ ὕλη τιμωρεῖται. Πόσον μᾶλλον ἡ ψυχή.

Τώρα προσθέτω ὡς ἐπίλογον καὶ ἕνα μικρὸν ἀστεῖον. Τὴν ἐποχὴν ὅπου θὰ ἐπέλθη ἡ συντελεία τοῦ κόσμου δὲν θὰ ὑπάρχη οὔτε μία ἀκᾶ κατράμι καθ' ὅτι αἱ πολλαὶ ἀσφαλτοστρώσεις θὰ ἔχουν ἐξαντλήση τελείως τὸ κατράμι καὶ τὴν πίσσα. Ἡ αἰώνιος τιμωρία ἐλέχθη ἀπὸ τοὺς ἀγαθοὺς γέροντας προπάτορας τῶν Ἑβραίων κατὰ τὴν ἐποχὴν ὅπου δὲν ὑπῆρχε οὔτε κἂν τὸ ἑβραϊκὸν ἀλφάβητον.

ΤΑΚΗΣ ΓΙΑΝΝΑΚΟΠΟΥΛΟΣ

ΘΕΟΔΩΡΑΤΟΣ
1956
Santa Laura
Santa Laura
GRAND VIN SEC
ΠΑΤΡΑΪΚΗ
Τὸ Κρασὶ τοῦ καλοῦ γούστου
-ΠΑΤΡΑΪΚΗ-
ΕΝΩΣΙΣ ΓΕΩΡΓΙΚΩΝ ΣΥΝΕΤΑΙΡΙΣΜΩΝ ΠΑΤΡΩΝ

ΗΛΕΚΤΡΙΚΑ ΨΥΓΕΙΑ
" Γ. ΣΩΤΗΡΟΠΟΥΛΟΣ „ Ο. Ε.

ΖΥΓΟΙ ΑΚΡΙΒΕΙΑΣ
" Γ. ΣΩΤΗΡΟΠΟΥΛΟΣ „ Ο. Ε.

ΚΡΕΑΤΟΜΗΧΑΝΑΙ
" Γ. ΣΩΤΗΡΟΠΟΥΛΟΣ „ Ο. Ε.

ΜΗΧΑΝΗΜΑΤΑ
ΖΑΧΑΡΟΠΛΑΣΤΙΚΗΣ
Γ. ΣΩΤΗΡΟΠΟΥΛΟΣ Ο.Ε.
Κανακάρη 85 - Τηλ. 31-45 - ΠΑΤΡΑΙ
(Πρατήριον ΕΒΓΑ)

ΠΥΡΣΟΣ

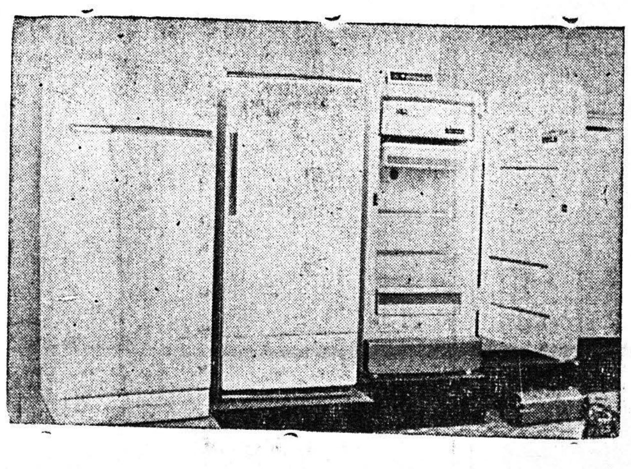

ΠΥΡΣΟΣ

ΕΡΜΟΥ 25
Πρὶν ἀγοράσετε τὸ ψυγεῖο σας ἐπισκεφθῆτε τὴν ἔκθεσίν μας
ΕΡΜΟΥ 25 - ΤΗΛ. 27-07

ΚΟΣΤΟΥΜΙΑ - ΦΟΡΕΜΑΤΑ - ΤΡΕΝΣΚΟΤ
Καὶ ὅλα τὰ ἐνδύματα ὡς καὶ νυφικὰ ἀραχνοΰφαντα
Καθαρίζονται εἰς τὸ
ΚΑΘΑΡΙΣΤΗΡΙΟΝ
ΘΕΟΧΑΡΗ
ΚΟΡΙΝΘΟΥ 315—τηλ. 36—59
Ἐξυπηρέτησις πελατῶν διὰ τοῦ αὐτοκινήτου μας

ΗΡΧΙΣΕ ΛΕΙΤΟΥΡΓΟΥΣΑ
Ἐνταῦθα καὶ ἐπὶ τῆς ὁδοῦ Βότση 35 (ἔναντι Τμήματος Μεταγωγῶν).
ΚΛΙΝΙΚΗ ΟΡΘΟΠΕΔΙΚΗ ΧΕΙΡΟΥΡΓΙΚΗ
ΚΑΙ ΤΡΑΥΜΑΤΙΟΛΟΓΙΚΗ
ΓΡΗΓΟΡΙΟΥ Χ. ΣΟΛΩΜΟΥ
Ὀρθοπεδικοῦ χειρουργοῦ, ἀριστούχου διδάκτορος Παν)μίου Ἀθηνῶν, ἐπὶ σειρὰν ἐτῶν ἐσωτερικοῦ Ἀσκληπιείου Βούλας καὶ μετεκπαιδευθέντος ἐν Ἀγγλίᾳ δι' ὑποτροφίας Ε.Ε.Σ.