ΤΗΛΕΦΩΝΑ ΑΜΕΣΟΥ ΑΝΑΓΚΗΣ

Σταθ. Α' Βοηθειῶν	44—44
Πυροσβεστική Ὑπηρεσία	25—61
Βλάβαι	25—22
Τμῆμα Ἀσφαλείας	28—80

Δευτέρα 13 Αὐγούστου 1962

ΕΘΝΙΚΟΣ ΚΗΡΥΞ

ΤΗΛΕΦΩΝΑ ΑΣΤΥΝΟΜΙΑΣ

Τουριστική Ἀστυνομία	34—52
Τουριστικὸν Περίπτερον	45—40
Α' Ἀστυνομικὸν Τμῆμα	28—81
Β' Ἀστυνομικὸν Τμῆμα	28—82
Γ' Ἀστυνομικὸν Τμῆμα	28—83
Δ' Ἀστυνομικὸν Τμῆμα	20—21

Ἐξασφαλίζει ἀνέσεις καὶ ἡσυχίαν

ΣΑΝ ΣΙΤΥ : Η ΠΟΛΙΣ ΤΩΝ ΣΥΝΤΑΞΙΟΥΧΩΝ, ΧΩΡΙΣ ΠΑΙΔΙΑ

Δεκτοὶ οἱ ὑπερβάντες τὸ 50ὸν ἔτος τῆς ἡλικίας των

Ἡ ὄψις τῆς νέας πόλεως ΣΑΝ ΣΙΤΥ

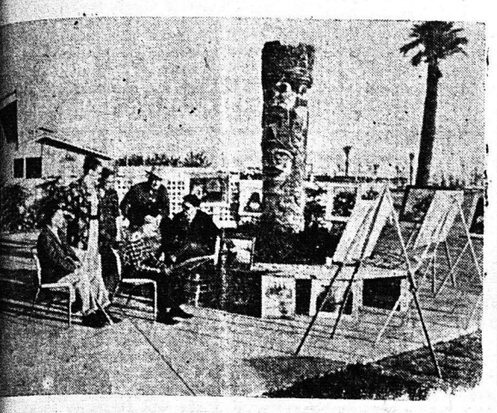

Οἱ συνταξιοῦχοι ἀναπαύονται, ζωγραφίζουν καὶ συζητοῦν

ΝΕΑ ΥΟΡΚΗ. (Αὔγουστος). Ἡ πόλις Σὰν Σίτυ —Πόλις τοῦ ἡλίου— ὅπως καὶ ἄλλαι παρόμοιαι εἰς τὴν Ἀμερικὴν ἐκτίσθη ἀποκλειστικῶς δι' ἄτομα εἰς τὴν «ἡλικίαν συντάξεως». Εἶναι 19 χιλιόμετρα βορειοανατολικῶς τῆς μεγαλουπόλεως Φοῖνιξ τῆς Πολιτείας Ἀριζόνα, εἰς μίαν ἡλιοφώτιστον κοιλάδα μὲ ἥπιον κλίμα.

Δὲν διαφέρει τῶν ἄλλων πόλεων τῆς χώρας παρὰ μόνον ὅτι οἱ κάτοικοί της πρέπει νὰ ἔχουν ὑπερβῆ τὸ 50ὸν καὶ εἰς τὸ ὅτι δὲν ἔχει σχολεῖα ἐφόσον δὲν ὑπάρχουν παιδιά.

Ὅταν ἤρχισε ἡ ἀνέγερσις τῆς πόλεως, εἰς τὸ μέσον τῆς ἐρήμου, τὸ 1960, γηραιὰ ἡλικιωμένα ζεύγη ζῶντα εἰς «πανσιὸν» καὶ λοιπὰ μέρη ὅπου διαμένουν συνταξιοῦχοι, ἄρχισαν νὰ ἔρχωνται ἀπὸ ἄλλα μέρη τῆς Ἀμερικῆς καὶ ἀπὸ τὸ ἐξωτερικόν.

Τὸ τέλος τοῦ ἔτους 1.618 νέαι κατοικίαι καὶ διαμερίσματα ἐπωλήθησαν καὶ τὰ σχέδια προέβλεπον ἑτέρας 1.917 οἰκίας καὶ 400 διαμερίσματα.

Τὸ 1961 ὁ πληθυσμὸς ἦτο 5.000 καὶ ὑπολογίζεται ὅτι τὸ 1964 θὰ εἶναι διπλάσιος. Τί προσελκύει εἰς τὴν πόλιν αὐτήν; Τὸ ἥπιον κλίμα καὶ τὸ γεγονὸς ὅτι ὑπάρχουν νέα κτίρια μὲ προσιτὰς τιμάς. Αἱ οἰκίαι στοιχίζουν ἀπὸ 9.750 —15,350, δολλάρια καὶ ὁ συνηθέστερος τύπος εἶναι τῶν δύο ὑπνοδωματίων καὶ λουτρόν.

Ἡ Σὰν Σίτυ ἔχει πολλὰς εὐκολίας ἤτοι σύγχρονον «ὑπερ—ἀγορὰν» —σοῦπερ μάρκετ ὄγε: ἐνομικὸν κέντρον Τράπεζαν, ταχυδρομεῖον, ἐφημερίδα καὶ λοιπά.

Ὑπάρχουν πολλὰ τὰ ἀξιοθέατα καὶ πολλὰ νὰ κάμῃ ὁ ἐπιθυμῶν ἀπασχόλησιν καὶ ποικιλίαν. Τὸ πλεῖστον τῶν κατοίκων ἀνήκει εἰς μίαν τῶν 64 λεσχῶν — κλάμπς. Ὑπάρχει γήπεδον γκόλφ, πισίνα καὶ εἰδικοὶ κῆποι ὅπου οἱ ἀγαπῶντες τὰ ἄνθη ἀσχολοῦνται μὲ τὴν ἀνθοκομίαν καὶ κηπουρικήν.

Ἡ πόλις διοικεῖται ὑπὸ συμβουλίου ἑνὸς ἀνδρῶν ἐκλεγομένων ὑπηρετοῦν ἀμισθή. Ἄλλο συμβούλιον ἀπὸ τοὺς κατοίκους. Τὰ μέλη τοῦ λιον ἀσχολεῖται μὲ τὰ τῆς κοινότητος καὶ μὲ τὴν ψυχαγωγίαν της.

Κλειστὰ καταστήματα, κατεβασμένα ρολά καὶ οὐρές. Εἶναιμία συνήθης πλέον εἰκὼν εἰς τὰς πόλεις τῆς Ἀνατολικῆς Γερμανίας, ὅπου τὸ κομμουνιστικὸν καθεστὼς δὲν κατώρθωσε νὰ ἱκανοποιήσῃ οὔτε τὰς στοιχειώδεις ἀνάγκας τῶν κατοίκων, οἱ ὁποῖοι δὲν ἐπαυσαν νὰ ἐπιδιώκουν πάντοτε ὅπως διαφύγουν εἰς τὴν Δύσιν. Εἰς τὴν εἰκόνα κάτοικοι τοῦ Ἀνατολικοῦ Βερολίνου ἔχουν σχηματίσει οὐρὰν ἔξωθι καταστήματος, ἀναμένοντες νὰ προμηθευθοῦν ὀλίγα τρόφιμα.

Ἤρχισε τὸ παρθενικόν του ταξίδι

"ΒΟΡΕΙΟΣ ΑΣΤΗΡ", ΤΟ ΝΕΟΝ ΥΠΕΡΩΚΕΑΝΕΙΟΝ ΠΟΛΥΤΕΛΕΙΑΣ

Μεταφέρει 1412 ἐπιβάτας

ΛΟΝΔΙΝΟΝ. Αὔγουστος. Τὸ ὑπερωκεάνειον πολυτελείας «Βόρειος Ἀστὴρ» (Νόρδερν Στάρ), τὸ ὁποῖον μετὰ τοῦ ἀδελφοῦ σκάφους «Νότιος Σταυρὸς» θὰ ἐκτελῇ ὀκτὼ ταξίδια περὶ τὴν γῆν κατ' ἔτος, ἤρχισεν ἤδη τὸ παρθενικόν του ταξίδι. Τὸ πλοῖον εἶναι 22.000 τόννων καὶ ἀναπτύσσει ταχύτητα 21 κόμβων. Κατὰ τὸ παρὸν ταξίδιόν του θὰ προσεγγίσῃ εἰς τοὺς λιμένας Λὰς Πάλμας, Κέηπ Τάουν, Ντέρμπαν, Φρημάντλ, Μελβούρνη, Σίδνεϋ, Οὐέλληγκτον, Κούβα, Φιτζί, Ταϊτή, Παναμᾶ, Κιουρασάο, Τρινιντάντ καὶ Σαουθάμπτον. Τέσσαρας φορὰς τὸ ἔτος τὸ «Βόρειος Ἀστὴρ», θὰ ἐκτελῇ τὸ ταξίδι τοῦτο κατευθυνόμενον πρὸς ἀνατολὰς ἐνῶ τὸ «Νότιος Σταυρὸς» θὰ ἐκτελῇ τέσσαρας φορὰς τὸ ἔτος τὸ αὐτὸ δρομολόγιον μὲ κατεύθυνσιν πρὸς δυσμάς. Τὸ «Βόρειος Ἀστὴρ» διαθέτει 507 καμπίνας καὶ μπορεῖ νὰ μεταφέρῃ 1.412 ἐπιβάτας μιᾶς θέσεως διὰ ἕνα γῦρον τοῦ κόσμου εἰς 76 περίπου ἡμέρας. Τὸ «Νότιος Σταυρὸς» εἶναι ἐλαφρὸς μικρότερον καὶ πέρνει 1.160 ἐπιβάτας.

Τὸ Βόρειος Ἀστὴρ ἐναυπηγήθη διὰ λογαριασμὸν τῆς ἑταιρείας Βίκερς—Ἄρμστρονγκς εἰς τὰ ναυπηγεῖα Οὐῶκερ εἰς Τάϋνσαϊντ καὶ ἐβαπτίσθη ὑπὸ τῆς βασιλομήτορος Ἐλισάβετ τὸν Ἰούνιον 1961. Ἔκτοτε συνεπληρώθη ἐπὶ τοῦ σκάφους ἡ ἐγκατάστασις τριῶν κολυμβητικῶν δεξαμενῶν ἑνὸς τεραστίου τέννις, ἑνὸς τεραστίου καλαθοσφαίρας, δύο γκόλφ καταστώματος. Ἐπίσης ἐτοποθετήθησαν ὅλα τὰ ἐφόδια τῆς αἰθούσης κινηματογράφου, τῆς Ἀγγλικῆς ταβέρνας, τῆς αἰθούσης παιδικῶν παιχνιδιῶν, τοῦ πλυντηρίου, τοῦ νοσοκομείου, τῆς βιβλιοθήκης καὶ τοῦ γυμναστηρίου. Εἰς τὴν ἀποθήκην τοῦ πλοίου μετεφέρθησαν 27.000 πιάτα, 12.500 φλυτζάνια, 24'000 ποτήρια, 8.000 σεντόνια, 5.000 κρεμάστρες κλπ. Ἕνα μεγάλο πλεονέκτημα τῶν σκαφῶν εἶναι ὅτι δὲν μεταφέρουν ἐμπορεύματα. Αὐτὸ ὄχι μόνον σημαίνει ὅτι ὑπάρχει ὀλιγωτέρα πιθανότης νὰ προκληθῇ ἀνωμαλία εἰς τὸ δρομολόγιον καὶ νὰ γίνεται μακρὰ παραμονὴ εἰς τοὺς λιμένας ἀλλὰ καὶ ἐξουδετερώνει τὸ τεχνικὸν πρόβλημα τοῦ ὑπολογισμοῦ τῆς διευθετήσεως τοῦ φορτίου.

ΥΠΟ ΤΟΥ ΥΠΟΥΡΓΕΙΟΥ ΓΕΩΡΓΙΑΣ ΕΝΤΟΣ ΤΟΥ 1962

ΤΡΙΑΚΟΣΙΑ ΕΚΑΤΟΜΜΥΡΙΑ ΔΙΑΤΙΘΕΝΤΑΙ ΔΙΑ ΤΟ ΠΡΟΓΡΑΜΜΑ ΤΩΝ ΚΑΛΛΙΕΡΓΗΤΙΚΩΝ ΕΠΙΔΟΤΗΣΕΩΝ

ΑΙ ΑΝΑΚΟΙΝΩΣΕΙΣ ΤΟΥ ΥΠΟΥΡΓΟΥ κ. ΑΔΑΜΟΠΟΥΛΟΥ

ΑΘΗΝΑΙ. ('Ιδ. ὑπηρ.). Ἡ κυβέρνησις ἀπεφάσισε τὴν διάθεσιν πιστώσεως 300 ἑκατ. δρχ. διὰ τὴν χρηματοδότησιν τοῦ προγράμματος τῶν καλλιεργητικῶν ἐπιδοτήσεων τοῦ ὑπουργείου Γεωργίας διὰ τὸ τρέχον ἔτος. Ἡ σχετικὴ ἀπόφασις ἐλήφθη εἰς σύσκεψιν ὑπὸ τὴν προεδρίαν τοῦ πρωθυπουργοῦ κ. Κ. Καραμανλῆ, εἰς τὴν ὁποίαν μετέσχον ὁ ἀντιπρόεδρος τῆς κυβερνήσεως κ. Π. Κανελλόπουλος καὶ οἱ ὑπουργοὶ Οἰκονομικῶν καὶ Γεωργίας κ. κ. Σπ. Θεοτόκης καὶ Κ. Ἀδαμόπουλος.

Ἡ κατανομὴ τοῦ ἀνωτέρω ποσοῦ καὶ αἱ ἐπιδοτήσεις ὡρισθησαν ὡς ἀκολούθως:

α) Ἐτήσια κτηνοτροφικὰ ψυχανθῆ πρὸς 25 δρχ. κατὰ στρέμμα, ποσὸν 73 ἑκατ. δραχμῶν.

β) Βάμβαξ, 50 καὶ 80 δραχμαὶ ἀντιστοίχως κατὰ στρέμμα ξηρικῆς καὶ ποτιστικῆς καλλιεργείας, ποσὸν 160 ὀκατ. δραχμῶν.

γ) Διὰ τὴν καλλιέργειαν τῶν νέων ξηρικῶν ἐκτάσεων μηδικῆς, ἐφ' ἅπαξ 80 δρχ. κατὰ στρέμμα ποσὸν 4 ἑκατ. δραχμῶν.

δ) Διὰ τὰς ὑπὸ τὸ Νόμου 4035)1960 προβλεπομένας βελτιώσεις πρὸς ἀνάπτυξιν τῆς δεδρολεμίας ποσὸν 50 ἑκατ. δραχμῶν.

ε) Διὰ τὰ παρεχόμενα ὑπὸ τῆς Ἀγροτικῆς Τραπέζης χαμηλότοκα δάνεια πρὸς ἀγορὰν βελτιωμένων ζώων ποσὸν 10 ἑκατ. δραχμῶν.

στ) Τέλος ποσὸν 3 ἑκατ. δραχμῶν θὰ διατεθῇ διὰ τὴν πληρωμὴν τῶν δαπανῶν κινήσεως ἀγροφυλάκων καὶ κοινοτικῶν γραμματέων, οἵτινες θὰ χρησιμοποιηθοῦν ὡς βοηθοὶ τῶν Κρατικῶν γεωπόνων εἰς τὸ ἔργον τῆς ἐξακριβώσεως τῶν ἐκτάσεων τῶν ἐπιδοτουμένων καλλιεργειῶν.

Ἐπ' εὐκαιρίᾳ τῶν ἀνωτέρω ἀποφάσεων ὁ ὑπουργὸς τῆς Γεωργίας κ. Ἀδαμόπουλος προέβη εἰς τὰς ἀκολούθους ἀνακοινώσεις:

«Αἱ ἀποφασισθεῖσαι ἐπιδοτήσεις παρεχόμεναι ἐν τῷ πλαισίῳ τοῦ προγράμματος τοῦ ὑπουργείου Γεωργίας διὰ τὴν ἀναδιάρθωσιν τῶν καλλιεργειῶν καὶ τὴν ἐν γένει ἀνάπτυξιν τῆς γεωργίας, θὰ συμβάλουν ἀποφασιστικῶς ὄχι μόνον εἰς τὴν πραγματοποίησιν αὐτοῦ, ἀλλὰ καὶ εἰς τὴν ἐπιτάχυνσιν τοῦ ρυθμοῦ τῆς ἐκτελέσεώς του, ἐπ' ὠφελείᾳ καὶ τῶν ἰδίων τῶν παραγωγῶν καὶ τῆς ἐθνικῆς οἰκονομίας τῆς χώρας».

Οὕτω διὰ τῆς περαιτέρω ἐπεκτάσεως τῶν ἐτησίων κτηνοτροφικῶν ψυχανθῶν καὶ τῆς μηδικῆς, ἀφ' ἑνὸς μὲν θὰ βελτιωθῇ ἡ γονιμότης τῶν ἐδαφῶν διὰ τῆς ἐφαρμογῆς βελτιωμένων συστημάτων ἀμειψισπορᾶς ἰδίως εἰς τὴν περίπτωσιν τῆς σιτοκαλλιεργείας, ὅπου ἡ ἐφαρμοζομένη μονοκαλλιέργεια προκαλεῖ πολλαπλὰς δυσμενεῖς ἐπιδράσεις, ἀφ' ἑτέρου δὲ θὰ αὐξηθῇ ἡ παραγωγὴ κτηνοτροφικῶν προϊόντων, σημαντικαὶ ποσότητες τῶν ὁποίων εἰσάγονται σήμερον ἐκ τοῦ Ἐξωτερικοῦ, πρὸς κάλυψιν τῶν ἀναγκῶν τῆς καταναλώσεως.

Ἐξ ἄλλου, διὰ τὴν ἀνάπτυξιν τῆς κτηνοτροφίας ἡ ὁποία ἀποτελεῖ μίαν τῶν κυρίων ἐπιδιώξεων τοῦ γεωργικοῦ προγράμματος λαμβάνεται σειρὰ μέτρων, διὰ τῶν ὁποίων θὰ αὐξηθοῦν ἡ κτηνοτροφικὴ παραγωγὴ καὶ τὸ κτηνοτροφικὸν εἰσόδημα, ἀλλὰ καὶ ἡ ποιότης τῶν κτηνοτροφικῶν προϊόντων θὰ βελτιωθῇ. Λαμβανομένου δὲ ὑπ' ὄψιν ὅτι σήμερον ἡ ἐγχώρια παραγωγὴ δὲν καλύπτει τὰς ἀνάγκας τῆς ἐσωτερικῆς καταναλώσεως, αἱ ὁποῖαι συνεχῶς εὐρύνονται, τὰ περιθώρια διὰ τὴν ἀνάπτυξιν τῆς κτηνοτροφίας παρουσιάζονται σημαντικά, καὶ ἀπόκειται εἰς τοὺς παραγωγοὺς νὰ ἐπιδείξουν τὸ προσῆκον, ἐν προκειμένῳ ἐνδιαφέρον.

Διὰ τῆς ἐπεκτάσεως ἐπίσης τῆς βαμβακοκαλλιεργείας ἡ ὁποία εἶναι ἀπὸ ἐκείνων τῶν καλλιεργειῶν, αἵτινες ἐξασφαλίζουν ὑψηλὸν οἰκογενειακὸν εἰσόδημα εἰς τοὺς γεωργούς, ὄχι μόνον θὰ αὐξηθῇ τὸ γεωργικὸν εἰσόδημα, ἀλλὰ συγχρόνως θὰ αὐξηθῇ καὶ ἡ παραγωγὴ ἑνὸς ἐξαγωγίμου προϊόντος διὰ τὸ ὁποῖον τὰ περιθώρια τοποθετήσεως εἰς τὴν εὐρωπαϊκὴν ἀγορὰν εἶναι εὐρύτατα.

Ἡ ἀνάπτυξις, τέλος καὶ ἡ βελτίωσις τῶν δενδροκομικῶν καλλιεργειῶν ἐνῶ θὰ συμβάλουν οὐσιωδῶς εἰς τὴν αὔξησιν τοῦ γεωργικοῦ εἰσοδήματος, θὰ δημιουργήσουν συγχρόνως σταθερὰς βάσεις διὰ τὴν διεύρυνσιν τῆς τοποθετήσεως ἐξαγωγίμων προϊόντων εἰς τὴν Εὐρωπαϊκὴν ἀγορὰν ὑπὸ ὅρους ἄκρως εὐνοικοὺς διὰ τοὺς παραγωγούς.

Τὰ μέχρι τοῦδε ἐπιτευχθέντα ἀποτελέσματα ἐκ τῆς ἐφαρμογῆς τοῦ κυβερνητικοῦ προγράμματος πρὸς ἀνάπτυξιν τῆς γεωργίας κατὰ τὰ δύο πρῶτα ἔτη χάρις εἰς τὴν ἀξιοποίησιν τῶν παρὰ τῆς κυβερνήσεως ληφθέντων μέτρων ὑπὸ τῶν παραγωγῶν, ὑπῆρξαν λίαν ἱκανοποιητικὰ ἐκδηλούμενα ὄχι μόνον εἰς τὸν τομέα τῆς ἀνόδου τοῦ γεωργικοῦ εἰσοδήματος, ἀλλὰ καὶ εἰς τὰς συντελουμένας τεχνικὰς βελτιώσεις εἰς τὴν γεωργίαν, συνεπείᾳ τῶν ὁποίων ἡ παραγωγὴ κατὰ τὰ προσεχῆ ἔτη θὰ ἀνέρχεται σταθερῶς, προσέτι δὲ καὶ ἡ ποιότητης τῶν προϊόντων θὰ βελτιοῦται πρᾶγμα ἀπαραίτητον διὰ τὴν ἱκανοποίησιν τῶν ἀπαιτήσεων τῆς ἐσωτερικῆς ἀγορᾶς, κυρίως ὅμως τῆς διεθνοῦς τοιαύτης.

Τὰ διὰ τὸ ἔτος 1962 ἀποφασισθέντα μέτρα διὰ τὴν ἀνάπτυξιν τῆς γεωργίας, τὰ ὁποῖα ὑπερβαίνουν εἰς ἔκτασιν ἐκεῖνα τῶν προηγουμένων ἐτῶν, δοθέντος ὅτι διατίθενται 300 ἑκατ. δραχμῶν, ἔναντι 150 ἑκτ. διὰ τὸ ἔτος 1960 καὶ 227 ἑκατ. διὰ τὸ ἔτος 1961 θέλομεν νὰ πιστεύωμεν ὅτι θὰ ἀξιοποιηθοῦν μετὰ τοῦ αὐτοῦ ἐνδιαφέροντος ὑπὸ τῶν παραγωγῶν μὲ ἀποτέλεσμα ὄχι μόνον τὴν βελτίωσιν τῆς οἰκονομίας τῶν ἰδίων, ἀλλὰ καὶ γενικώτερον τῆς ἐθνικῆς οἰκονομίας τῆς χώρας».

ΒΙΟΜΗΧΑΝΙΚΟΝ ΕΠΙΤΕΥΓΜΑ

ΠΑΡΕΣΚΕΥΑΣΘΗ ΠΑΡΚΕΤΙΝΗ ΑΠΟ ΤΟ ΛΙΠΟΣ ΕΡΙΟΥ

Νέον προϊόν: Ἡ λανολίνη

ΑΟΝΔΙΝΟΝ, Αὔγουστος. Τὸ λίπος ἐρίου ποὺ ἐξάγεται ἀπὸ βιομηχανικὰς ἀκροάς κατὰ τὴν κατεργασίαν τοῦ ἐρίου μπορεῖ νὰ καταστῇ σημαντικὴ πηγὴ κηροῦ διὰ παρκετίνην, διὰ ἐπιπλα καὶ ἄλλα στιλβώματα.

Ἐπιστήμονες ποὺ ἐμελέτησαν τὸ θέμα εἰς τὸ Πανεπιστήμιον τοῦ Λήντς ἀνεκοίνωσαν ὅτι ἐπέτυχον τρόπον διϋλίσεως τοῦ κηροῦ ἀπὸ τὸ λίπος ἐρίου.

Οὗτοι κατέδειξαν ὅτι τὸ λίπος ποὺ ἐξάγεται κατὰ τὸ πλύσιμον τοῦ ἐρίου εἰς τὰ πρῶτα στάδια τῆς κατεργασίας μπορεῖ νὰ ἀντικαταστήσῃ τὸ πατροπαράδοτον κερὶ τῶν μελισσῶν εἰς πολὺ χαμηλότερον κόστος. Τὸ κερὶ τῶν μελισσῶν κοστίζει εἰς τὴν Βρετανίαν περίπου 500 λίρας κατὰ τόννον ἐνῶ τὸ κατηργασμένον λίπος ἐρίου θὰ ἠδύνατο νὰ πωληθῇ εἰς τὸ ἥμισυ τῆς τιμῆς.

Πολλὰ προϊόντα ἐξάγονται ἤδη ἀπὸ τὸ λίπος τοῦ ἐρίου. Ἀπὸ αὐτὰ τὸ γνωστότερον εἶναι ἡ λανολίνη ποὺ χρησιμοποιεῖται κυρίως εἰς τὰ καλλυντικά.

Ἀδάσιμος ὁ δημιουργηθεὶς θόρυβος

ΕΠΙΠΙΠΤΕΙ ΕΠΙ ΤΟΥ ΓΛΑΥΚΟΥ ΕΥΘΥΝΗ ΔΙΑ ΤΟ ΘΕΜΑ ΤΗΣ ΔΕΗ

...ις τὸ προεδρεῖον τῆς Βουλῆς ...τιθῇ προσφάτως ὁ πλήρης φάος ὁ σχετικὸς μὲ τὰ γνωστὰ γεγονότα τὰ ὁποῖα ὡδήγησαν τὴν ἀντικατάστασιν τῆς Διευθύνσεως τῆς ΔΕΗ.

...ς γνωστὸν βασικὴ κατηγορία ...ντίον τῶν κ. κ. Πεζοπούλου καὶ Γουναράκη ἦτο ὅτι εἶχον ἀχθῇ ποσοστὸν 5% ὡς ἰδικήν ...ομοιθὴν ἐπὶ τῆς ἀξίας τῶν ...ῶν τοῦ Μέγδοβα, τὴν ἐκτέλεσιν τῶν ὁποίων εἶχεν ἀναλάβῃ ἡ ...λικὴ ἑταιρία ΟΛΚΟ.

Εἰς τὸν φάκελλον αὐτὸν περιλαμβάνονται καὶ ὅλα τὰ πρακτικὰ τῶν συνεδριάσεων τοῦ Δ. Σ. ΔΕΗ ἐκ τῶν ὁποίων προκύπτει ἤδη τὰ ἑξῆς καταπληκτικά:

1) Ὅτι τὸ ὅλον θέμα ἤχθη πρὸς συζήτησιν ὄχι βάσει οἱασδήποτε καταγγελίας, ἀλλὰ πρωτοβουλίᾳ αὐτοῦ τούτου τοῦ κ. Πεζοπούλου.

2) Ὅτι ἡ γαλλικὴ ἑταιρία δηλοῖ ἤδη, ὅτι οὐδέποτε ἰσχυρίσθη, ὅτι τὸ Δ. Σ. τῆς ΔΕΗ θὰ ἐλάμβανε προμήθειαν 5% καὶ 3) τὸ καὶ σπουδαιότερον, ὅτι ἡ κατηγορία διετυπώθη ὑπὸ τῆς γαλλικῆς ἑταιρίας μὲ τὸν σκοπὸν ὅπως ἀποφύγῃ μείωσιν τῶν ἐσόδων της, μείωσιν τὴν ὁποίαν εἶχεν ἀξιώσει ὁ ἴδιος ὁ κ. Πεζόπουλος, ὅπερ σημαίνει ὅτι δὲν ἦτο δυνατὸν νὰ ἀξιοῖ προμήθειαν.

ΗΡΧΙΣΕ ΛΕΙΤΟΥΡΓΟΥΣΑ

Ἐνταῦθα καὶ ἐπὶ τῆς ὁδοῦ Βότση 35 (ἔναντι Τμήματος Μεταγωγῶν).

ΚΛΙΝΙΚΗ ΟΡΘΟΠΕΔΙΚΗ ΧΕΙΡΟΥΡΓΙΚΗ ΚΑΙ ΤΡΑΥΜΑΤΙΟΛΟΓΙΚΗ

ΓΡΗΓΟΡΙΟΥ Χ. ΣΟΛΩΜΟΥ

Ὀρθοπεδικοῦ χειρουργοῦ, ἀριστούχου διδάκτορος Πανεπιστημίου Ἀθηνῶν, ἐπὶ σειρὰν ἐτῶν ἐσωτερικοῦ Ἀσκληππείου Βούλας καὶ μετεκπαιδευθέντος ἐν Ἀγγλίᾳ δι' ὑποτροφίας Ε.Ε.Σ.

ΔΗΜΗΤΡΙΟΣ ΦΩΤΟΠΟΥΛΟΣ

ΠΑΙΔΙΑΤΡΟΣ

Ἐπιστημονικὸς διευθυντὴς Παιδιατρικῆς Κλινικῆς Κρατικοῦ Νοσοκομείου καὶ Καραμανδανείου Νοσοκομείου Παίδων. Ὁδὸς Γεροκωστοπούλου 52. Τηλ. 24—39.

Μόνον μὲ 7 δρχ. τὴν ἡμέρα ἐξασφαλίζετε ΚΟΥΣΤΟΥΜΙ τῆς ἀρεσκείας σας.

ΜΙΧ. ΑΝΤΩΝΕΛΗΣ

Πατρέως — Κορίνθου

ΗΛΕΚΤΡΙΚΑ ΨΥΓΕΙΑ "Γ. ΣΩΤΗΡΟΠΟΥΛΟΣ" Ο.Ε.

ΖΥΓΟΙ ΑΚΡΙΒΕΙΑΣ "Γ. ΣΩΤΗΡΟΠΟΥΛΟΣ" Ο.Ε.

ΚΡΕΑΤΟΜΗΧΑΝΑΙ "Γ. ΣΩΤΗΡΟΠΟΥΛΟΣ" Ο.Ε.

ΜΗΧΑΝΗΜΑΤΑ ΖΑΧΑΡΟΠΛΑΣΤΙΚΗΣ

Γ. ΣΩΤΗΡΟΠΟΥΛΟΣ Ο.Ε.

Κανακάρη 85 - Τηλ. 31-45 - ΠΑΤΡΑΙ

(Πρατήριον ΕΒΓΑ)

ΜΟΔΕΣ ΚΟΠΤΙΚΗΣ ΡΑΠΤΙΚΗΣ

"Οσες ἐνδιαφέρεσθε:

* Γιὰ ἕνα ἐκλεκτό, κομψὸ καὶ τέλειο φόρεμα, ταγιέρ, παλτὸ κλπ, ὅπως τὸ βλέπετε στὰ πιὸ καλὰ φιγουρίνια
* Γιὰ ἕνα Κροκὶ —Πατρὸν στὰ μέτρα τοῦ σώματός σας, ἐκ τῆς τελευταίας μόδας ποὺ ἐπέδειξαν οἱ οἶκοι τῶν Παρισίων
* Γιὰ ἐκμάθησιν Γεωμετρικῆς Κοπτικῆς ἑνὸς δύο μηνῶν κατὰ τὸ νεώτερον σύστημα τῶν Παρισινῶν Σχολῶν
* Ἐπισκεφθῆτε τὸ Ἐργαστήριον Ἐλευθέρων Σπουδῶν τῆς Μοδίστας κ.. ΒΑΣΩΣ ΛΑΓΑΡΗ—ΜΕΡΕΜΕΤΗ, Κανακάρη 96—Πάτραι, τηλ. 34—00

ΜΗΧΑΝΗΜΑΤΑ ΜΗΧΑΝΟΥΡΓΙΚΑ - ΣΙΔΗΡΟΥΡΓΙΚΑ - ΞΥΛΟΥΡΓΙΚΑ

...ρνοι αὐτόματοι
...ρνοι ἁπλοὶ
...δκες
...ρίζες
...Ἠλεκτρικὰ τρυπάνια
...δκ τόρνων
...πράντζες
...ρδονιέρες
...λινδρον λευκοσιδηρουργίας
...γαλλίδια μηχανοκίνητα
...λουργικὰ μηχανήματα
...νθετα καὶ διαιρούμενα
...ρθεῖα ξύλου
...Ἠλεκτροσυγκολλήσεις
...νες
Ἠλεκτροδράπανα
Ψαλίδια χειροκίνητα
Μέγγενες
Ἀμμῶνια
Ἐργαλεῖα ὀξυγόνου
Καζανάκια ἀσετιλίνης
Φυσερὰ καμινίων
Τροχιστικὰ μηχανήματα
Τροχοὶ ἐπιτραπέζιοι
Τροχοὶ πλάγιοι
Δίσκοι κοπῆς μετάλλων
Φλεξίμπλ
Ρεκτιφιὲ τόρνου
Κομπρεσσὲρ Γκαράζ
Κομπρεσσὲρ βαφῆς φορητὰ

ΙΩΑΝΝΗΣ Κ. ΓΥΦΤΟΠΟΥΛΟΣ

Ἁγίου Ἀνδρέου 28 — Τηλ. 22-79

ΠΑΡΕΛΗΦΘΗΣΑΝ ΤΑ ΠΑΓΚΟΣΜΙΟΥ ΦΗΜΗΣ ΑΚΟΥΣΤΙΚΑ ΒΑΡΥΚΟΪΑΣ

Τῶν καλλιτέρων Γερμανικῶν Ἐργοστασίων «ΣΗΜΕΝΣ»

Ἀποκλειστικὸς ἀντιπρόσωπος

ΝΙΚΟΛΑΟΣ ΣΤΑΥΡΟΠΟΥΛΟΣ

ΚΑΤΑΣΤΗΜΑ ΟΠΤΙΚΩΝ - ΚΟΡΙΝΘΟΥ - ΠΑΤΡΕΩΣ - ΤΗΛ. 35-51 - ΠΑΤΡΑΙ

ΝΕΟΙ ΔΙΣΚΟΙ

ΤΑΚΤΙΚΑΙ ΠΑΡΑΛΑΒΑΙ ΝΕΩΝ ΔΙΣΚΩΝ ΣΕ ΛΑΪΚΑ— ΔΗΜΟΤΙΚΑ καὶ ΕΥΡΩΠΑΪΚΑ ΤΡΑΓΟΥΔΙΑ.
ΡΑΠΤΟΜΗΧΑΝΑΙ: ΠΟΔΟΚΙΝΗΤΟΙ ΠΟΛΥΤΕΛΕΙΑΣ ΚΕΝΤΗΜΑΤΟΣ ΚΑΙ ΡΑΨΙΜΑΤΟΣ μὲ 36 ΔΟΣΕΙΣ ΣΕ ΚΑΤΑΠΛΗΚΤΙΚΕΣ ΤΙΜΕΣ.
ΡΑΔΙΟΦΩΝΑ, ΜΑΓΝΗΤΟΦΩΝΑ, ΗΛΕΚΤΡΟΦΩΝΑ, ΠΙΚ—ΑΠ ΚΑΙ ΧΙΛΙΑ ΑΛΛΑ ΕΙΔΗ.
ΑΓΟΡΑΙ ΠΩΛΗΣΕΙΣ καὶ ΑΝΤΑΛΛΑΓΑΙ

Φ. ΣΠΗΛΙΩΓΟΠΟΥΛΟΣ

ΓΕΡΟΚΩΣΤΟΠΟΥΛΟΥ 33 ΚΑΤΩΘΙ Β' ΑΣΤΥΝ. ΤΜΗΜΑΤΟΣ
ΤΗΛΕΦ. 32—34

Ἀ ...μπύρα ποιότητος!

Ζητήστε την τώρα πιὰ ὅπου καὶ ἂν βρεθῆτε...

Ποιότης σταθερή, ἴδια γιὰ ὅλους στὴν ἴδια τιμή.

ΜΠΥΡΑ ΑΛΦΑ ΠΙΛΣΝΕΡ ΕΛΛΗΝΙΚΗ ΖΥΘΟΠΟΙΙΑ

ΑΘ. Π. ΠΑΠΑΠΑΝΑΓΙΩΤΟΥ Κορίνθου καὶ Μιαούλη. - Τηλ. 47-49

Παντοπολείων

Ζαχαροπλαστείων

ΨΥΚΤΙΚΑΙ Ἠλεκτρ. Κατασκευαί

ΨΥΚΤΟΤΕΧΝΙΚΗ ΠΑΤΡΩΝ

Ἐκθεσις Δηγα Φεραίου 54 ΤΗΛ. 44-21. ΠΑΤΡΑΙ

Συνεργεῖα Κατασκευῶν Ζαΐμη 13

ΣΠΗΛ. ΤΡΑΓΟΥΔΑΣ