ΟΚΤΑΣΕΛΙΔΟΣ

ΕΘΝΙΚΟΣ ΚΗΡΥΞ

ΙΔΡΥΤΗΣ : ΑΝΔΡΕΑΣ ΒΡΗΣ
ΓΡΑΦΕΙΑ — ΤΥΠΟΓΡΑΦΕΙΑ
ΟΔΟΣ ΓΕΡΟΚΩΣΤΟΠΟΥΛΟΥ 30
ΑΡΙΘΜΟΣ ΤΗΛΕΦΩΝΟΥ 23—84
ΤΙΜΗ ΦΥΛΛΟΥ ΔΡΑΧΜΑΙ 1.50

ΠΟΛΙΤΙΚΗ ΚΑΙ ΕΙΔΗΣΕΟΓΡΑΦΙΚΗ ΕΦΗΜΕΡΙΣ ΠΑΤΡΩΝ

ΔΕΥΤΕΡΑ
27 ΑΥΓΟΥΣΤΟΥ 1962

Ἀνατολή 5.53΄. Δύσις 6.59΄
ΦΑΝΟΥΡΙΟΥ ΚΑΙ ΛΙΒΕΡΙΟΥ
Ἔτος 27ον. Ἀριθμὸς φύλλου 1861

Κατ' ἀνακοίνωσιν τῆς Οὐάσιγκτων

ΚΟΥΒΑΝΟΙ ΕΞΟΡΙΣΤΟΙ ΒΟΜΒΑΡΔΙΣΑΝ ΤΗΝ ΑΒΑΝΑΝ

Κατεσχέθησαν τὰ 2 ἐπιτεθέντα σκάφη

ΟΥΑΣΙΓΚΤΩΝ 27. Τὸ Ἀμε[illegible] Ὑπουργεῖον Ἐξωτερι[illegible] ἀνεκοίνωσε χθὲς τὴν πρωΐ [illegible] ὅτι ἔχει εἰς χεῖρας του ἀπο[illegible] ὅτι ἡ διενεργηθεῖσα τὴν [illegible] τῆς παρελθούσης Παρασκευ[illegible] αἰφνιδιαστικὴ ἐπίθεσις ἀπὸ θαλάσσης διὰ πυροβόλων ἐναντίον τῆς πρωτευούσης τῆς Κούβας Ἀβάνας, ὠργανώθη ὑπὸ Κουβανῶν ἐξορίστων, οἱ ὁποῖοι εἶναι ἐγκατεστημένοι εἰς Μαϊάμι τῆς Φλωρίδος.

Κατὰ τὴν ἰδίαν ἀνακοίνωσιν δύο ἐκ τῶν σκαφῶν, τὰ ὁποῖα μετέσχον εἰς τὴν ἐπίθεσιν αὐτὴν κατεσχέθησαν ὑπὸ τῶν ἀμερικανικῶν ἀρχῶν.

Ὡς γνωστὸν ὁ πρωθυπουργὸς τῆς Κούβας Φιντὲλ Κάστρο, ἀνεκοίνωσε προχθές, ὅτι ἐχθρικὰ σκάφη ἔρριψαν βλήματα πυροβόλων τῶν 20 χιλιοστομέτρων ἐναντίον τῆς πόλεως τῆς Ἀβάνας μὲ ἀποτέλεσμα νὰ ποκληθοῦν ζημίαι εἰς κτίρια μεταξὺ τῶν ὁποίων καὶ ἓν ξενοδοχεῖον εἰς τὸ ὁποῖον διέμενον Ρῶσσοι τεχνικοὶ προσφάτως ἀφιχθέντες εἰς τὴν Κούβαν.

Θεωρεῖται ὡς ἐκ τῶν ἀνωτέρω βέβαιον ὅτι οἱ Κουβανοὶ ἐξόριστοι ἠθέλησαν διὰ τῆς ἀνωτέρω ἐνεργείας των νὰ ἀντιδράσουν κατὰ τῆς ἐγκαταστάσεως εἰς τὴν Κούβαν Ρώσσων καὶ ἄλλων τεχνικῶν, οἱ ὁποῖοι εἰς τὴν πραγματικότητα προσπαθοῦν νὰ δημιουργήσουν ἕνα σοβιετικὸν προγεφύρωμα εἰς τὰ πλευρὰ τῶν Ἡνωμένων Πολιτειῶν, Δέον νὰ σημειωθῇ ὅτι ὑπάρχουν πληροφορίαι, ὅτι δχι μόνον τεχνικοὶ ἀλλὰ καὶ σοβιετικοὶ πύραλοι καὶ [illegible] τικὸν πολεμικὸν ὑλικὸν ἔχει ἐκφορτωθῆ εἰς τὴν Κούβαν.

ΠΕΡΙ ΤΑ ΓΕΓΟΝΟΤΑ

"ΘΟΡΥΒΟΣ,,

Λαίρομεν ὅλως Ἰδιαιτέ[illegible], πληροφορούμενοι, ὅτι [illegible] τελευταίας ἑβδομάδας [illegible]ήθη σημαντικῶς ὁ ἀρι[illegible] τῶν ἀρῳῶν μελῶν [illegible] ἐν τῇ πόλει μας Ὀρφα[illegible]φείου Ἐπαγγελματι[illegible] Προσανατολισμοῦ, [illegible]λῶ μᾶλλον ἐφ' ὅσον [illegible] αὐτοῦ τούτου τοῦ [illegible]δέρου τοῦ Διοικητικοῦ [illegible] Συμβουλίου ἀνεφέρθη[illegible]σία τὴν παρελθοῦσαν ἑ[illegible]μάδα, ὅτι ὁ προσφά[illegible] ἀπὸ τῶν στηλῶν τοῦ [illegible]θνικοῦ Κήρυκος» δημι[illegible]γηθεὶς «θόρυβος» ἀπέ[illegible] ἐπὶ καλῷ τοῦ εὐαγοῦς [illegible]τοῦ ἱδρύματος. Ἄς μᾶς [illegible]τραπῇ δὲ νὰ ὑπενθυμί[illegible]μεν ὅτι ἡ ὑποστηριχθεῖ[illegible] ἀπὸ τῆς στήλης αὐτῆς [illegible]φῆς ἦτο ὅτι ἱδρύμα[illegible] ὡς εἶναι τὰ ὀρφανοτρο[illegible], θὰ πρέπει εἰς πᾶσαν [illegible]πτωσιν νὰ βασίζωνται [illegible] τὴν ἀρωγὴν τοῦ Κρα[illegible] καὶ ἐν πάσῃ περιπτώ[illegible] ἑλληνοχριστιανικῶν πη[illegible], οὐχὶ δὲ εἰς τὴν ὑπο[illegible] βοήθειαν αἱρετικῶν [illegible]γανώσεων. Διότι τοῦτο [illegible]νετο ἐμπράκτως ἀπο[illegible]κτὸν αἰσθανόμεθα βα[illegible] ἱκανοποίησιν, ὅσον[illegible]ποιεῖ καὶ ἂν ὁ χαρακτη[illegible]μὸς περὶ «θορύβου» δὲν [illegible]νεται ἀποδίδων τὴν πρα[illegible]κότητα.

ΑΝΑΜΕΤΑΔΟΣΙΣ

Συμφωνοῦμεν ΑΠΟΛΥΤΩΣ μὲ [illegible] ἀξιότιμον Γενικὸν Διευθυντὴν [illegible]ΕΙΡ κ. Κ. Μπαστιάν, ὅτι ὁ[illegible] οἱ ραδιεφωνικοὶ σταθμοὶ τῆς [illegible]ας θὰ πρέπει νὰ ἀναμεταδί[illegible] κυρίως τὸ Ἐθνικὸν πρόγραμ[illegible] ἓν καὶ μόνον λόγον: [illegible] εἶναι τὸ καλλίτερον καὶ τὸ [illegible]λλίτερον. Καὶ ἀκριβῶς διὰ [illegible] λόγον αὐτὸν ἐπαναλαμβάνο[illegible], ἅπαξ ἔτι, τὴν παράκλησιν, [illegible] ἵνα ληφθῇ, ὅποτε τοῦτο κατα[illegible] δυνατόν, μέριμνα ὥστε ὁ ρα[illegible]φωνικὸς σταθμὸς τῶν Πατρῶν [illegible]χει τὴν ἀναμετάδοσιν ἀπὸ [illegible] πρωΐας καὶ ὄπως ἐπίσης τερ[illegible] αὐτῆς, ὅταν περατοῦται καὶ [illegible]νεκπομπὴ τοῦ Ἐθνικοῦ προγράμ[illegible]ος. Ταῦτα δὲ τὸ μὲν διότι ὁ [illegible]σταθμὸς τῆς Κερκύρας δὲν [illegible]δύναται εὐκρινῶς εἰς Πάτρας, [illegible] ἡ ἀκρόασις νὰ μὴ εἶναι ἀ[illegible]ΔΥΝΑΤΗ, ἀλλὰ καὶ ἄνετο[illegible] εὐχάριστος τὸ δέ, διότι ὡς [illegible] τὰ πράγματα σήμερον, χι[illegible] Πατρινῶν κατὰ τὰς ὥρας [illegible] ὁ ραδιοσταθμὸς τῶν [illegible] δὲν λειτουργεῖ καταφεύ[illegible] εἰς ἄλλους γειτονικοὺς μπου[illegible]σεῖς σταθμούς, οἱ ὁποῖοι [illegible], τὸ ἐπαναλαμβάνομεν, νὰ [illegible] μεταδίδουν τοὺς "Ἕλληνας ἀ[illegible]κτὰς εἰς Μεσοανατολίτας.

ΤΗΣ ΧΑΡΑΚΤΗΡΙΣΜΟΣ

Εἶχε κάθε δικαίωμα, ὑποχρέ[illegible] μάλιστα θὰ ἐλέγομεν νὰ [illegible]φίγη ὁ κ. πρόεδρος τοῦ Ε.[illegible]Π. Ν. 751 Πατρῶν εἰς τὴν [illegible]αιοσύνην, ζητῶν τὴν ἀνάκλη[illegible] τοῦ περιεχομένου ἐπιστολῆς [illegible], μέλους ἑτέρας ἐφεδροπολε[illegible]τικῆς ὀργανώσεως περιεχού[illegible] κατὰ τὸν μηνυτὴν, ἀνακρι[illegible]ας. "Εσφαλεν ὅμως εἰς τὸν χα[illegible]ρισμὸν του, ὅτι ἡ ἐπιστολὴ [illegible] ἀπετέλει λίβελλον. Γράφο[illegible] τὰ ἀνωτέρω, οὐχὶ ἐκ διαθέ[illegible] συνηγορίας πρὸς οἱονδήπο[illegible], ἀλλὰ διὰ τὸν λόγον καὶ μό[illegible], ὅτι ὁ «Ἐθνικὸς Κήρυξ» δὲν [illegible]ρχει εἰς οὐδένα τὰς στήλας [illegible] πρὸς ἀναγραφὴν λιβέλλων, [illegible]μὴ καὶ ὅταν ὀδτοι εἶναι ἐπι[illegible]μένοι.

Ε.Ρ. ΚΑΙ ΠΡΟ-ΠΟ

Πολλοὶ φίλαθλοι μᾶς παρακα[illegible]ν νὰ διαβιβάσωμεν τὴν ἑξῆς [illegible]παρακλησίν των πρὸς τὸ ΕΙΡ: [illegible] ὁσάκις τὸ δελτίον ΠΡΟ—ΠΟ [illegible] μεταδίδεται κατὰ τὸ εἴδησε[illegible]γραφικὸν δελτίον τῆς 9.30 μ. [illegible] ἑκάστης Κυριακῆς δι' οἱον[illegible]δήποτε λόγον ἡ ὁσάκις μεταβ[illegible]ται τοῦτο ἐλλιπές, νὰ διευκρι[illegible] ὁ ἐκφωνητὴς μετὰ πόσην πε[illegible] τοῦ ὥραν πρόκειται νὰ μεταδο[illegible] τὸ τοῦτο πλῆρες. Διὰ τοῦ τρόπου [illegible] προσθέτουν, ὅσοι ἔχουν [illegible] περίεργειαν νὰ πληροφορη[illegible] τὸ πλῆρες δελτίον τοῦ ΠΡΟ [illegible] δὲν θὰ εἶναι ἠναγκασμένοι [illegible] παραμένουν συνεχῶς εἰς τὸ ρα[illegible]φωνον, ἀλλὰ θὰ πράττουν τοῦ[illegible] ὅταν περίπου πρόκειται νὰ γί[illegible] καὶ ἡ μετάδοσίς του.

ΠΟΔΑΝΑΠΤΥΞΙΣ

Ἂν ἀποδειχθῇ ἀληθὲς, ὅτι [illegible] Ἕλληνες συνιδέται λαϊκῶν τρα[illegible]ιῶν ἔχουν μεταφέρει ἐν Ἑλ[illegible]λάδι κατὰ πιστὴν ἀντιγραφὴν [illegible]λοβίας ξένων συναδέλφων των, [illegible]ὅπερ τὸ ὁποῖον θὰ πρέπει νὰ [illegible]ασκαλόσῃ τὴν μεγαλυτέραν λύ[illegible]πην δὲν θὰ εἶναι ἀσφαλῶς αὐτὴ [illegible]ὴ ἡ κλοπή, ὅσον τὸ ἔτι θλι[illegible]ερώτερον γεγονός, ὅτι τὰ..κλο[illegible]πιμαῖα ἦσαν τουρκικῆς προελεύσεως. Ἀλλὰ καλὰ κάμνουν καὶ οἱ κλέπτοντες ὅσον καὶ οἱ ἀναμεταδίδοντες ἀπὸ τὸ πρωΐ μέχρι τὸ βράδυ μέσω ὡρισμένων δη[illegible]ραδιοσταθμῶν ἀκατάσχετον σειρὰν τουρκοαμανέδων εἰς ἑλληνικὴν Ἔκδοσιν ἀφοῦ δὲν ἀπεφάσισε κανεὶς μέχρι τοῦδε νὰ προστατεύσῃ τοὺς ἀκροατὰς ἀπὸ τὴν τουρκοπουζουκομουσικὴν ἡ ὁποία τείνει νὰ μᾶς παρουσιάσῃ ὡς ὑποανάπτυκτον λαὸν τῆς Μέσης Ἀνατολῆς.

ΕΙΣ ΤΗΝ ΗΦΑΙΣΤΟΥ

Εἶναι ἀξιέπαινοι αἱ δημοτικαὶ ὑπηρεσίαι διὰ τὸν καθαρισμὸν τῆς πλατείας Μαρκάτου μετὰ τὸ πέρας τῆς ἑκάστης διενεργουμένης Λαϊκῆς Ἀγορᾶς. Ἀλλὰ θὰ πρέπει νὰ ἀντιληφθοῦν, ὅτι δὲν ἐκπληρώνουν εἰς τὸ ἀκέραιον τὴν ἀποστολὴν των ἐφ' ὅσον εἰς τὴν δι' ὕδατος πλύσιν τῆς περιοχῆς δὲν περιλαμβάνουν καὶ τὸ μεταξὺ πλατείας καὶ ὁδοῦ Γεροκωστοπούλου τμῆμα τῆς ὁδοῦ Ἡφαίστου, τὸ ὁποῖον περισσότερον ἀκόμη καὶ τῆς πλατείας χρησιμοποιοῦν οἱ μετέχοντες τῆς Ἀγορᾶς. Μία ἐπίσκεψις ἐνὸς ὑπαλλήλου εἰς τὴν ὁδὸν αὐτὴν εἴμεθα βέβαιοι, ὅτι θὰ ἔπειθεν, ὅτι αἱ σχετικαὶ ἐντολαὶ τῶν ἀρμοδίων θὰ πρέπει νὰ δοθοῦν τὸ ταχύτερον.

ΤΟΥ ΚΑΥΣΩΝΟΣ

«Μόνη λύσις τοῦ ἀδιεξόδου, ἔγραφε τὴν παρελθοῦσαν Τετάρτην μὲ ἠχηρὰ τίτλους ἀθηναϊκὴ ἐφημερὶς εἶναι ἡ διένεργεια ἐκλογῶν». Ἀλλὰ ποίου ἀδιεξόδου; Τοῦ τῆς ἀντιπολιτεύσεως λόγῳ τῆς μακρᾶς παραμονῆς της μακρὰν τῆς ἐξουσίας; Καὶ πέραν αὐτοῦ: "Οταν ἕνα οἱονδήποτε κόμμα ἀντιπολιτεύσεως ἀποδύεται εἰς «ἀνενδότους» ἀγῶνας καὶ ἀντιδρᾷ κατὰ τῆς κυβερνήσεως, ἀκόμη καὶ ἐκεῖ ὅπου μόνον ἔπαινοι ἀξίζουν, τότε θὰ πρέπει νὰ διενεργοῦνται ἐκλογαί; Ἀλλὰ ἐλησμονήσαμεν τὸν παράγοντα «καῦσωνα», ὁ ὁποῖος δὲν φαίνεται ὅτι παρέρχεται ἄνευ συνεπειῶν.

ΑΙ ΕΦΟΔΟΙ

Δὲν γνωρίζομεν τί ἀκριβῶς προβλέπουν οἱ στρατιωτικοὶ κανονισμοὶ προκειμένου περὶ διενεργείας [illegible] ἐφόδων [illegible] εἰς στρατιωτικὰ καταστήματα, κείμενα ἐντὸς τῶν πόλεων, ἰδιαιτέρως δὲ εἰς πολυσυχνάστους καὶ πυκνοκατωκοιμένας ὁδοὺς. Ὁπωσδήποτε ὅμως δὲν νομίζομεν, ὅτι θὰ ἐβλαπτεν, ἐὰν ἐξετάζετο διὰ μίαν ἀκόμη φορὰν κατὰ πόσον εὐσταθεῖ ἢ ὄχι ἡ διενέργεια τοιούτων ἐλέγχων μετὰ τῶν ἀπαραιτήτων «ἄλτ» «τὶς εἶ», «τὸ σύνθημα» κλπ., ὅταν ταῦτα εἶναι μοιραῖον νὰ ἀκούωνται ἀπὸ τὰ ἀνοικτὰ παράθυρα τῶν πέριξ οἰκιῶν ἢ καὶ ἀπὸ τοὺς ρεμβάζοντας εἰς τινας περιπτώσεις εἰς τοὺς πέριξ ἐξώστας. Φυσικά, γράφονται τὰ ἀνωτέρω, ὄχι διότι δύναται νὰ θεωρηθῇ ὅτι αἱ τοιαῦται ἔφοδοι ἐνοχλοῦν οἱονδήποτε ὅσον κυρίως, διότι εἶναι ἐνδεχόμενον νὰ προκαλοῦν ἀνησυχίας ἐνίοτε εἰς τοὺς ἀδαεῖς ἄνευ λόγου.

ΧΕΙΡΕΣ ΚΑΙ ΠΟΔΕΣ

Μία Ἀγγλίς, ἡ Τζάνετ Χάλεϋ ὑποστᾶσα παράλυσιν τῶν χειρῶν, ἔχει κατορθώσει, ὡς ἀναφέρεισχε τὴν τηλεγράφημα ἐκ Λονδίνου νὰ γράφῃ καὶ δὴ χωρὶς λάθη, μὲ τὸ πόδι. Ἡ ἀτυχὴς Τζάνετ εἶναι ἀξιέπαινος διὰ τὸ ἐπίτευγμά της. Ἂς ἐλπίσωμε δὲ ὅτι οὐδεμίαν ἀνησυχίαν θὰ αἰσθάνεται διὰ τὸ γεγονός, ὅτι πολλοὶ ἄλλοι, διαθέτοντες χεῖρας ὑγιεῖς, τὴν συναγωνίζονται εἰς ὀρνιθοσκαλίσματαποὺ εἶναι καὶ αὐτὰ ὡς γνωστὸν ἔργα ..ποδῶν.

Η ΑΝΑΜΕΤΡΗΣΙΣ

Ἀνεκοινώθη ὅτι ὁ κ. Παπανδρέου ἀποδεχθεὶς «πρόσκλησιν» τῶν Νομαρχιακῶν Ἐπιτροπῶν Λέσβου καὶ Χίου, θὰ ἐπισκεφθῇ τὰς δύο αὐτὰς νήσους περὶ τὰ τέλη Σεπτεμβρίου. Καὶ ἐφ' ὅσον πρόκειται περὶ προσκλήσεως ἀπρόσχετως ἂν αὕτη προητοιμάσθη προηγουμένως εἰς Ἀθήνας Ἐκαμε καλῶς ὁ κ. Ἀρχηγὸς τῆς Ἑνώσεως Κέντρου νὰ τὴν ἀποδεχθῇ. Ὁπωσδήποτε ὅμως ὁ ἐπιφανής μας συμπολίτης δὲν πρέπει νὰ παραγνωρίζῃ τὸ γεγονὸς, ὅτι οἱ Ἕλληνες πολῖται ἀντιλαμβάνονται πολὺ σαφῶς, ὅτι ἡ Ἕνωσις Κέντρου ὀργανώνει κατὰ προτίμησιν πολιτικὰς συγκεντρώσεις μόνον εἰς περιοχὰς ὅπου ἀφθονεῖ τὸ λεγόμενον ἀριστερὸν στοιχεῖον. Καὶ ναὶ μὲν θὰ ἦτο ὑπερβολὴ ἡ ἐξασφάλισις τῶν συγκεντρώσεων διὰ τῆς πριμοδοτήσεως αὐτῶν

ΣΥΝΕΧΕΙΑ ΕΙΣ ΤΗΝ ΟΓΔΟΗΝ ΣΕΛΙΔΑ

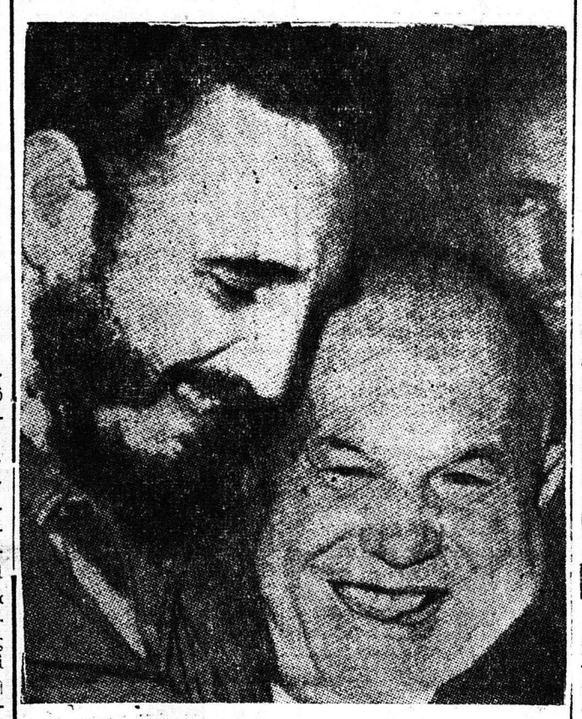

Ο ΦΙΝΤΕΛ ΚΑΣΤΡΟ ΚΑΤΕΣΤΗ ΤΟ ΠΙΟ ΑΓΑΠΗΜΕΝΟ ΠΑΙΔΙ ΤΟΥ ΚΡΟΥΣΙΣΕΦ. ΣΚΟΠΟΣ Η ΔΙΕΙΣΔΥΣΙΣ ΕΙΣ ΤΗΝ ΑΜΕΡΙΚΑΝΙΚΗΝ ΗΠΕΙΡΟΝ.

Ἐντὸς τῶν πρώτων ἡμερῶν τοῦ Σεπτεμβρίου

ΑΜΕΡΙΚΑΝΟΙ ΕΠΙΧΕΙΡΗΜΑΤΙΑΙ ΑΝΑΜΕΝΟΝΤΑΙ ΕΙΣ ΠΑΤΡΑΣ

Συγκεκριμέναι προτάσεις δι' ἀνάπτυξιν ἐπιχειρηματικῶν σχέσεων μὲ τὴν πόλιν

Πληροφορούμεθα ἐξ ἁρμοδίας πηγῆς, ὅτι ἡ ἀπὸ μακροῦ ἐκδηλωθεῖσα διάθεσις ἀμερικανικῶν ἐπιχειρηματικῶν παραγόντων, ὅπως προβοῦν εἰς ἀξιολόγους ἐπενδύσεις κεφαλαίων ἐν Πάτραις, περὶ τῆς ὁποίας καὶ ἄλλοτε ἀνέγραψεν ὁ «Ἐθνικὸς Κήρυξ» θὰ προσλάβῃ ἐντὸς τῶν προσεχῶν ἡμερῶν πλέον συγκεκριμένην μορφήν.

Τοῦτο θὰ πραγματοποιηθῇ κατὰ τὰς ἰδίας πληροφορίας μας διὰ τῆς ἐπισκέψεως εἰς τὴν πόλιν μας περὶ τὰς ἀρχὰς τοῦ προσεχοῦς μηνὸς Σεπτεμβρίου ἱκανοῦ ἀριθμοῦ Ἀμερικανῶν κεφαλαιούχων, ἀκόμη δὲ καὶ ἐκπροσώπων τῶν ἁρμοδίων ἀμερικανικῶν ὑπουργείων, οἱ ὁποῖοι καὶ θὰ ἔλθουν εἰς ἐπαφὴν μὲ ὅλους τοὺς ἐν Πάτραις ἁρμοδίους, ἤτοι τὸ Ἐμπορομβιομηχανικὸν καὶ Ἐπαγγελματοβιοτεχνικὸν Ἐπιμελητήριον, τὸν Ἐμπορικὸν Σύλλογον τὴν Ὁμοσπονδίαν Ἐπαγγελματοβιοτεχνῶν, ἔτι δὲ καὶ μὲ βιομηχάνους καὶ ἄλλους ἐπιχειρηματίας ἐπὶ τῷ σκοπῷ ὅπως προωθηθῇ μία οὐσιώδης συνεργασία εἰς τὸν ἐμπορικὸν καὶ βιομηχανικὸν τομέα μεταξὺ τῆς περιοχῆς τῶν Πατρῶν καὶ τῶν Ἀμερικανῶν.

Ἀξίζει νὰ σημειωθῇ ὅτι ἡ ἀναμενομένη ἀντιπροσωπεία δὲν πρόκειται νὰ προβῇ εἰς διερευνητικὰς ἐπαφάς, καθ' ὅσον τὸ στάδιον αὐτὸ ἔχει ὑπερπηδηθῇ ὑπὸ ἑτέρων Ἀμερικανῶν εἰδικῶν, τινὲς τῶν ὁποίων ἐπεσκέφθησαν τὴν πόλιν πρὸς τὸν σκοπὸν αὐτὸν εἰς τὸ ἀπώτερον καὶ πρόσφατον παρελθόν, ὡς συνέβη π.χ. μὲ τὸν πρὸ διμήνου ἀφιχθέντα εἰς Πάτρας ἐμπορικὸν ἀκόλουθον τῆς Ἀμερικανκῆς Πρεσβείας.

Ἀντιθέτως αὐτὴν τὴν φορὰν πρόκειται νὰ ἐκτεθοῦν συγκεκριμέναι προτάσεις ὑπὸ τὴν ἔννοιαν δὲ αὐτὴν ἡ ἐπίσκεψίς των θεωρεῖται ὡς ἐξαιρετικῆς σημασίας διὰ τὴν ἐν γένει οἰκονομίαν τῶν Πατρῶν.

Οἱ Ἀμερικανοὶ ἐπιστήμονες εἶναι σχεδὸν ἕτοιμοι διὰ τὴν ἑκτοξευσιν λίαν προσεχῶς ἑνὸς νέου γεωφυσικοῦ δορυφόρου, ὀνομασθέντος «Ἀλουέττε» εἰς πολικὴν τροχιὰν πέριξ τῆς Γῆς. Προβλέπεται ὅτι τὸ περίγειον τοῦ νέου δορυφόρου θὰ εἶναι 300 χιλιόμετρα καὶ τὸ ἀπόγειον αὐτοῦ 900 χιλιόμετρα. Σκοπὸς τοῦ νέου ἐπιστημονικοῦ δορυφόρου θὰ εἶναι ἡ μέλετησις τῆς ἡλιακῆς ἐνεργείας καὶ τῶν κοσμικῶν ἀκτίνων πάντα δὲ ταῦτα εἰς τὰ πλαίσια τοῦ προγράμματος ἀποστολῆς ἀνθρώπου εἰς τὴν Σελήνην. Διὰ τοῦ σημείου «Δ» σημειοῦνται οἱ σταθμοὶ ἐπικοινωνίας τοῦ νέου δορυφόρου μὲ τὴν Γῆν.

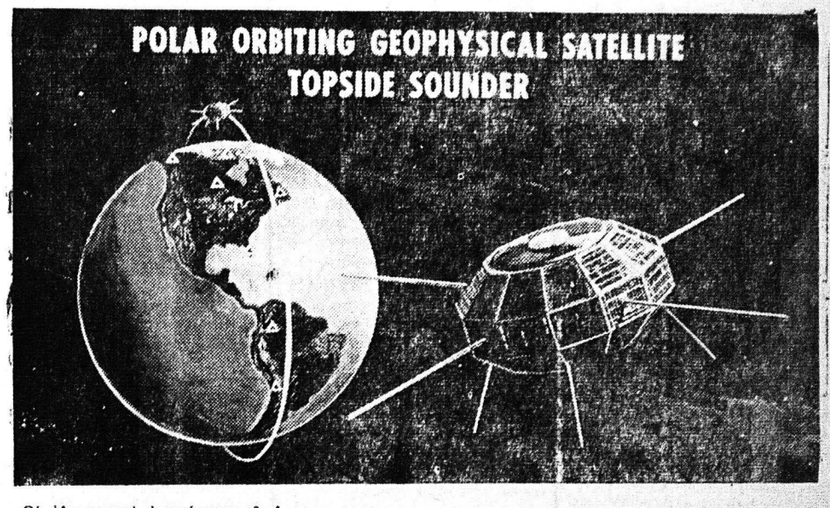

Διὰ τὴν προστασίαν τοῦ ἰδιωτικοῦ βίου

ΚΑΙΡΟΣ ΝΑ ΕΠΕΜΒΗ ΠΛΕΟΝ Η ΔΙΚΑΙΟΣΥΝΗ

Εἶναι γνωσταὶ πλέον καὶ δὴ ἀπὸ μακροῦ αἱ συνθῆκαι ὑπὸ τὰς ὁποίας ἕνας συμπολίτης ὁ Χρῆστος Πάτσαρης, ὡδηγήθη τὴν παρελθοῦσαν ἑβδομάδα εἰς ἀπονενοημένον διάβημα. Καὶ δὲν πρόκειται βεβαίως νὰ ἀσχοληθῇ ἡ στήλη αὐτὴ μὲ ἕνα οἰκογενειακὸν δρᾶμα ὁ σεβαστότατος καὶ ἂν ἦτο μοιραῖον, νὰ ἀπασχολήσῃ λόγῳ τῆς προσωπικότητος τῶν πρωταγωνιστῶν τοῦ τὴν Κοινὴν Γνώμην μιᾶς ἐπαρχιακῆς πόλεως,

Καὶ δὲν πρόκειται νὰ ἀσχοληθῇ διότι δὲν εἶναι οὔτε ἡ πρώτη οὔτε ἡ τελευταία φορά, καθ' ἣν ἡ λεγομένη ἀσυμφωνία χαρακτήρων ὁδηγεῖ εἰς τὴν λύσιν ἑνὸς γάμου,

Ἐκεῖνο τὸ ὁποῖον ἀξίζει νὰ ἐξετασθῇ, ὅμως ἐκεῖνο τὸ ὁποῖον ἀφορᾷ τὴν Δημοσίαν Γνώμην καὶ ἐκεῖνο τὸ ὁποῖον γραφεται καὶ ἀπευθύνεται πρὸς τὴν Εἰσαγγελικὴν Ἀρχὴν ὡς ἐρώτημα εἶναι τοῦτο:

Κατὰ πόσον ἡ Δικαιοσύνη ἔχει ὑποχρέωσιν ἢ καὶ δυνατότητα ἔστω νὰ ἀναζητήσῃ τὰ αἴτια τὰ ὁποῖα ὡδήγησαν ἕνα ἄτομον εἰς τὴν αὐτοκτονίαν καὶ εἰς καταφατικὴν περίπτωσιν, νὰ ἐπιβάλῃ εἰς τοὺς ὑπευθύνους τὰς δεούσας κυρώσεις.

Θὰ εἴπωμεν ἐν προκειμένῳ εὐθέως τὴν γνώμην μας. Καὶ ἀξίωσιν μὲν δὲν ἔχομεν ἡ γνώμη αὕτη νὰ υἱοθετηθῇ, ἀπαιτοῦμεν ὅμως ἐν ὀνόματι τῆς Πατραϊκῆς Κοινωνίας τουλάχιστον νὰ ἐξετασθῇ.

Κύριε Εἰσαγγελεῦ, θεωροῦμεν χρέος καὶ καθῆκον νὰ σᾶς ἐνημερώσωμεν περὶ τοῦ ὅτι χιλιάδες εἶναι οἱ κάτοικοι τῆς πόλεως αὐτῆς οἱ ὁποῖοι πιστεύουν ὅτι τὰ ὅσα ἕνα γνωστὸν «περιοδικὸν» ἀνέγραψε λίαν προσφάτως περὶ τοῦ Χρήστου Πάτσαρη τῆς συζύγου του καὶ τοῦ οἰκογενειακοῦ των δράματος, ἠσανμία ἀπὸ τὰς αἰτίας, αἱ ὁποῖαι ἂν δὲν ὤθησαν κυριολεκτικῶς, ὅμως ἐπέσπευσαν τὸ ὀλιγώτερον, ἑνὸς πυκραμένου καὶ οὕτω πως δυστυχοῦς συμπολίτου τὴν ἀπόφασιν νὰ θέσῃ τέρμα εἰς τὴν ζωήν του.

Ἡ διαθήκη του, φέρουσα τὴν ἡμερομηνίαν 25 Ἰουλίου 1962 ἀσφαλῶς θὰ λεχθῇ ὅτι δίδει τὴν ἔνδειξιν ὅτι ὁ δυστυχὴς αὐτὸς συμπολίτης, ὁ ὁποῖος ἐν τούτοις εἶχεν ἀποδειχθῆ χάρις εἰς τὴν ἐπιχειρηματικήν του δραστηριότητα ἕνας ἀξιόλογος οἰκονομικὸς παράγων τῆς πόλεως εἶχε κατὰ κάποιον τρόπον λάβῃ τὴν ἀπόφασιν νὰ δώσῃ ἰδιαίας λύσεις εἰς τὰ προβλήματά του. Ἐν τούτοις ἡμῶς, κύριε Εἰσαγγελεῦ, εἶναι ἀπίστευτον φανερόν, ὅτι τίποτε δὲν προεδίκαζε μέχρι καὶ πρὸ δεκαημέρου περίπου ἕνα ΑΠΟΛΥΤΩΣ καὶ σαφῶς διαγραφόμενον μέλλον. Ὅλα ἦσαν πιθανὰ καὶ ὅλα ἦσαν δυνατά. Ὅπως πιθανὴ καὶ δυνατὴ μέχρις ἑνὸς σημείου διεγράφετο ἡ ἐπανάκτησις τῆς οἰκογενειακῆς καὶ ψυχικῆς γαλήνης, ἑνὸς ἀνδρογύνου μέχρις ὅτου, φεῦ τὸ γνωστόν σας, κύριε Εἰσαγγελεῦ, καὶ ἀπὸ ἄλλας ρυπαρογραφίας «περιοδικὸν» ἦλθε δι' ἑνὸς παναθλίου δημοσιεύματος νὰ δώσῃ καὶ δὴ εἰς κρίσιμον στιγμὴν συνεννοήσεων καὶ ἐπαφῶν πᾶσαν γέφυραν συνεννοήσεως μεταξὺ ἑνὸς ἀνδρὸς καὶ μιᾶς γυναικὸς γράφον δι' ὑπονοουμένων, καὶ ὑπαινιγμῶν, χωρὶς βεβαίως νὰ ἀναφέρωνται συγκεκριμένα ὀνόματα, πλὴν ὅμως ΣΑΦΩΣ διὰ χιλιάδας κατοίκους τῆς πόλεως αὐτῆς, προσδιοριζόμενα, ἢ ὅτι ἔχουν βεβαρυμένον ἠθικὸν παρελθόν, ἢ ὅτι ἐγκατέλειψαν τὴν συζυγικὴν στέγην χάριν ἑνὸς τρίτου. Ἐξ ὅσων ἀκούομεν οἱ ὑπαινιγμοὶ αὐτοὶ ὑπῆρξαν ἀβάσιμοι. Ἀλλὰ καὶ πάλιν ἂς μᾶς ἐπιτραπῇ νὰ εἴπωμεν, δὲν πρόκειται ἡμεῖς νὰ γίνωμεν δικασταὶ ἢ ἀνακριταί. Διότι δι' ἡμᾶς δὲν ἔχει σημασίαν ἂν τὰ ρυπαρογραφήματα εἴχοντο ἢ ὄχι ἀληθείας, ὅσον κυρίως ἡ ἀνάγκη νὰ πληροφορηθοῦν οἱ πολῖται ἂν τοιούτου εἴδους ἀθλιότητες εἶναι δυνατὸν ἂν εἶναι ἐπιτρεπτὸν καὶ πρὸ παντὸς ἂν εἶναι ΝΟΜΙΚΟΝ νὰ δίδωνται εἰς τὸ φῶς τῆς δημοσιότητος καὶ δὴ ὑπὸ μορφὴν εὐτραπέλων ἀναγνωσμάτων.

Ἐν πάσῃ περιπτώσει καὶ ἀσχέτως τοῦ τί θὰ πράξῃ κατὰ τὴν ἰδικήν της κρίσιν καὶ κατὰ τὰς δυνατότητας τὰς ὁποίας ἡ κειμένη νομοθεσία της παρέχει, ἡ Εἰσαγγελικὴ Ἀρχή, οἱ κάτοικοι τῆς πόλεως αὐτῆς ἔχουν μὲ τὴν σειρὰν των νὰ ἐπιτελέσουν καὶ αὐτοὶ ἕνα ἁπλοῦν καθῆκον: Νὰ παύσουν ἀναγινώσκοντες τὸ «περιοδικὸν» ἐκεῖνο, τὸ ὁποῖον ἄλλων συμπολιτῶν τὴν οἰκογενειακὴν γαλήνην διετάραξε καὶ ἕνα ἐξ αὐτῶν ὡδήγησεν εἰς τὸν θάνατον. Ἐντὸς τῆς ἑβδομάδος αὐτῆς θὰ πρέπει νὰ γνωσθῇ ὅτι τὸ βρωμερὸν ἔντυπον, οὔτε ὡς χάρτης τῆς ὁκᾶς δὲν ζητεῖται πλέον. Καὶ δὲν θὰ πρόκειται βεβαίως περὶ ἐπιβλῆς οἰκονομικῆς κυρώσεως, τὴν ὁποίαν οἱ ἀνάξιοι συντάκται τοῦ περιοδικοῦ οὐδὲν κἀν ἀσφαλῶς ὑπολογίζουν, ὅσον διὰ νὰ δοθῇ ἡ ἀπάντησις, ὅτι οἱ Πατρινοὶ γνωρίζουν νὰ προφέρουν εἰς τοὺς οὐτιδανοὺς συκοφάντας μόνον τὴν περιφρόνησίν των.

Κατὰ τὰ λοιπὰ παρέχομεν ἐπ' εὐκαιρίᾳ, τὴν πληροφορίαν, ὅτι οἱ κάτοικοι τῆς πόλεως λίαν συντόμως θὰ ἔχουν τὴν εὐκαιρίαν νὰ ἴδουν καθημένους εἰς τὸ ἐδώλιον τοῦ κατηγορουμένου τοὺς ὑπευθύνους τοῦ δῆθεν οὐτοῦ περιοδικοῦ ὄχι ἴσως, ὡς ἠθικοὺς αὐτουργοὺς τοῦ θανάτου ἑνὸς συμπολίτου, ὁπωσδήποτε ὅμως ὡς συκοφάντες εἰς βάρος ἄλλων συμπολιτῶν διὰ τῆς παραθέσεως καὶ περιγραφῆς ἀνυπάρκτων γεγονότων προσβλητικῶν τῆς τιμῆς καὶ τῆς ἀξιοπρεπείας των.

ΦΙΛΟΤΕΛΙΚΑ

Ἀνακοινοῦται ὅτι τὴν 17ην Σεπτεμβρίου ἐ. ἔ., θὰ τεθῇ εἰς κυκλοφορίαν νέα ἀναμνηστικὴ σειρὰ γραμματοσήμων «ΕΥΡΟΠΑ 1962» ἥτις ἐκδίδεται ἐπὶ τῇ τριετεῖ ἐπετείῳ ἀπὸ τῆς συστάσεως ὑπὸ τῶν ΤΤΤ.