

ΙΔΑΝΙΚΟΝ ΤΩΝ ΚΑΤΟΙΚΩΝ : Η ΦΥΓΗ

ΛΑΠΑΝΑΓΟΙ : ΕΝΑ ΧΩΡΙΟ ΚΥΡΙΟΛΕΚΤΙΚΩΣ ΠΙΣΩ ΑΠΟ ΤΟΝ ΘΕΟΝ

ΤΗΣ Κ. ΛΕΛΕ ΣΑΚΕΛΛΑΡΟΠΟΥΛΟΥ

Θά μπορούσα να πω πως η Έλληνική γλώσσα έχει πατρίδα... Η στέρα γη τους θρονιόφω...

Είδοισιν πώς πρέπει να μετακινηθούν... Έκει όπου θα σπύρουν και θα θερίζουν...

Τα σπίτια τους δεν τους δίνουν την ανάταση... Μ' αυτές τις άγονες, μ' αυτές τις προπαθείσες ζώνες...

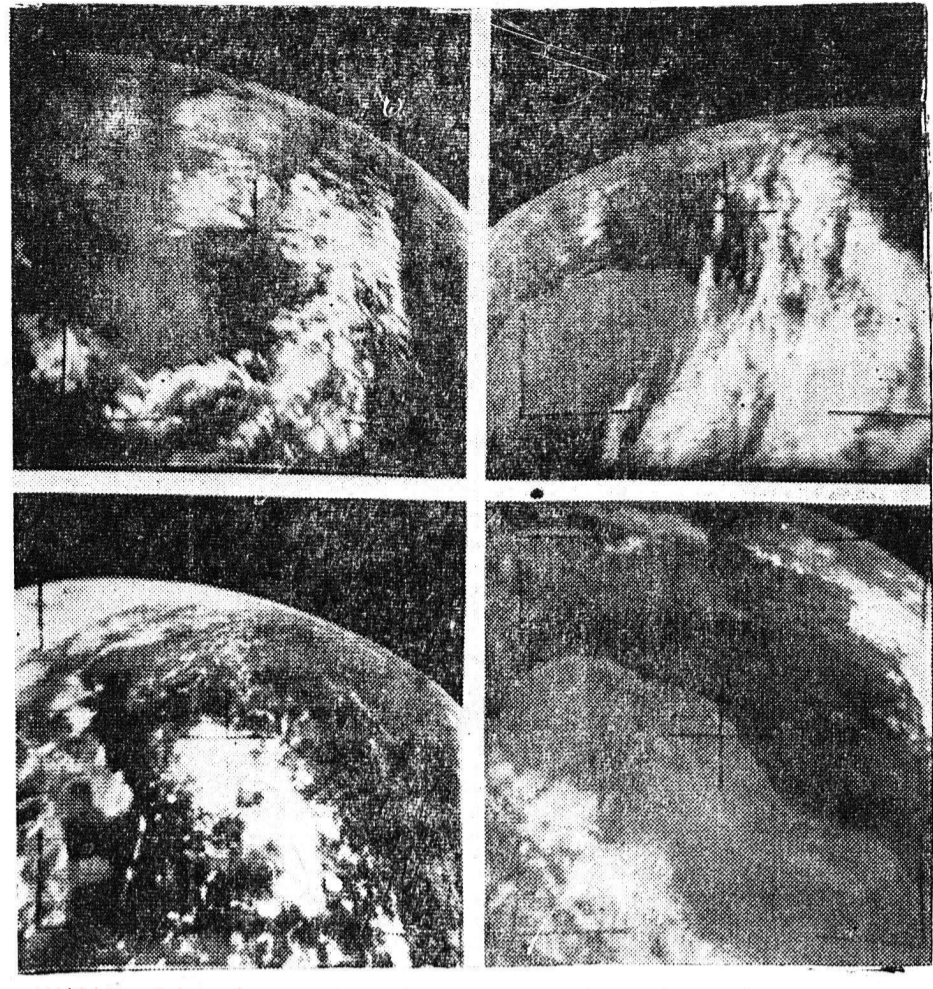

Τέσσερες φωτογραφίες της Γης ληφθείσαι από το αμερικανικό μετεωρολογικό δορυφόρο...

ΕΙΔΗΣΕΙΣ ΔΙΑ ΤΟΥΣ ΟΔΗΓΟΥΣ ΚΑΙ ΤΗΝ ΣΥΓΚΟΙΝΩΝΙΑΝ

ΑΥΤΟΚΙΝΗΤΙΣΤΙΚΑ ΝΕΑ

Είς το ύψ' αριθ. 110 φύλλον της Έφημερίδας της Κυβερνήσεως...

ΑΥΣΤΗΡΑ ΜΕΤΡΑ ΚΑΤΑ ΤΩΝ ΚΑΤΟΧΩΝ ΜΟΤΟΠΟΔΗΛΑΤΩΝ... Δι' έγγραφου του προς τα άρ...

ΠΡΟΤΥΠΟΣ ΑΠΕΡΓΙΑ ΤΡΟΧΑΙΩΝ ΕΙΣ ΒΙΕΝΝΗΝ... ΒΙΕΝΝΗ. Οι τροχιαί άστρ...

ΑΝΑΖΗΤΕΙΤΑΙ ΝΕΟΣ ΟΡΟΣ ΚΑΤΑ ΤΟΥ ΚΟΙΝΟΥ ΚΡΥΣΤΟΛΟΓΗΜΑΤΟΣ

ΕΝΤΟΠΙΣΘΗ ΑΡΙΘΜΟΣ ΙΩΝ... ΟΥΛΑ ΣΙΓΚΕΤΩΝ. Κατά πληρο...

ΤΟ ΞΕΝΟΔΟΧΕΙΟΝ "ΠΑΛΛΑΔΙΟΝ"

Παρακαλεί τους πελάτας και φίλους του... Μεγάλης ζητήσεως διαπραγμάτευσης...

ΡΑΔΙΟ - ΖΟΡΜΠΑ

Διαθέτομεν ραδιοφωνικά και λιανικάς δίσκους... Δι' τους ραδιοερασιφίλους ειδικά τιμητά...

ΚΟΣΤΟΥΜΙΑ - ΦΟΡΕΜΑΤΑ - ΤΡΕΝΣΚΟΤ

Καί όλα τα ενδύματα άνδρ και γυναικί... Καθημερινά εις το...

ΚΑΘΑΡΙΣΤΗΡΙΟΝ ΘΕΟΧΑΡΗ

ΚΟΡΙΝΘΟΥ 315 - ΤΗΛ. 36-59... Εξαιρετικώς πλατύν δια το αυτοκινήτου μας...

ΣΧΟΛΑΙ ΕΡΓΟΔΗΓΩΝ ΛΟΥΝΤΖΗ

Ειδικότητων : Ηλεκτρολόγου, μηχανολόγου και θαλασσοδότη...

ΚΥΝΗΓΟΙ - ΨΑΡΑΔΕΣ

ΣΤΟ ΝΕΟ ΥΠΟΚΑΤΑΣΤΗΜΑ ΜΑΣ... ΟΔΟΣ ΕΡΜΟΥ 92 - ΠΑΤΡΑΙ

ΕΡΓΑΣΤΗΡΙΟΝ ΕΛΕΥΘΕΡΩΝ ΣΠΟΥΔΩΝ ΚΟΜΜΩΤΙΚΗΣ

Γούναρη 84α - ΠΑΤΡΑΙ



Έγγραφεισ σπουδαστρια διά την προσεχή περίοδον... Λεία εκπαιδευτική, Υποτροφία, Ένδομησίσις συνεχής εις την εξέλιξιν της τέχνης.

Μηχανήματα ΗΛΕΚΤΡΟΣΥΓΚΟΛΛΗΣΕΩΣ

ΕΙΛΙΝ ΑΥΣΤΡΙΑΣ ΑΠΟ 180 ΜΕΧΡΙ 300 ΑΜΠΕΡ (ΠΕΡΙΣΤΡΟΦΙΚΑ)

Ε.Κ.ΔΗΜΑΚΟΠΟΥΛΟΣ

Λαζώνος 89 - Τηλ. 46-72 ΠΑΤΡΑΙ

ΠΥΡΟΣ

Πριν αγοράσετε το ψυγείο σας επισκεφθήτε την έκθεσιν μας ΕΡΜΟΥ 25 - ΤΗΛ. 27-07

ΚΥΝΗΓΕΤΙΚΑ ΣΠΛΑ ΣΕ ΤΕΡΣΑΤΙΑ ΠΟΙΚΙΛΙΑ

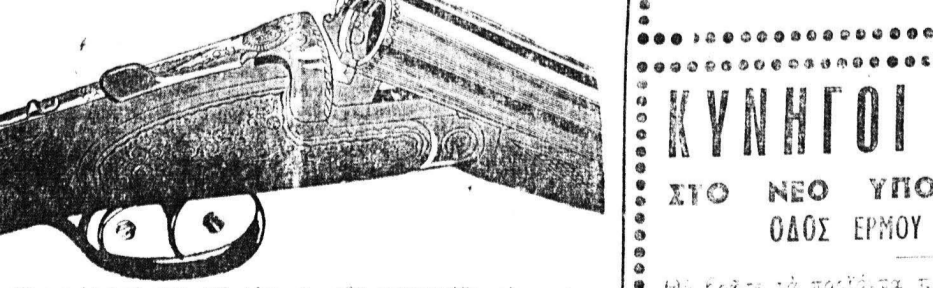

Το κατάστημα μας από σήμερον σας παρουσιάζει την πλουσιωτάτην συλλογήν κυνηγετικών όπλων...

ΡΑΔΙΟ - ΠΑΠΑΓΙΑΝΝΟΠΟΥΛΟΥ

ΚΟΡΙΝΘΟΥ 234 - ΤΗΛΕΦΩΝΟΝ 22-74 ΠΑΤΡΑΙ

ΤΟ ΘΕΜΑ ΤΗΣ ΕΛΛΗΝΙΚΗΣ ΝΑΥΤΙΑΣ Η ΕΛΛΑΣ ΤΡΙΤΗ ΔΥΝΑΜΙΣ ΑΠΟ ΑΠΟΨΕΩΣ ΕΜΠΟΡΙΚΟΥ ΣΤΟΛΟΥ

ΥΠΕΡΠΕΝΤΑΠΛΑΣΙΟΣ ΕΝ ΣΥΓΚΡΙΣΕΙ ΜΕ ΤΟ 1955

ΑΘΗΝΑΙ. (16. ύπ.) Κατ' άναπαρισμόν των πλοίων ποι...

ΕΝΑ ΣΟΒΑΡΟΝ ΕΚΚΛΗΣΙΑΣΤΙΚΟΝ ΠΡΟΒΛΗΜΑ

ΑΠΑΝΤΗΣΙΣ ΕΙΣ ΤΑ ΔΗΜΟΣΙΕΥΘΕΝΤΑ ΠΕΡΙ ΑΓΑΜΙΑΣ "Η ΜΗ ΤΟΥ ΚΛΗΡΟΥ

Περί τών 'Γερμ. Διάκωνων, Β. Πτυχιόχων 'Ορθόδοξου Ρωσ...

ΤΟ ΞΕΝΟΔΟΧΕΙΟΝ "ΠΑΛΛΑΔΙΟΝ"

Παρακαλεί τους πελάτας και φίλους του... Μεγάλης ζητήσεως διαπραγμάτευσης...

ΡΑΔΙΟ - ΖΟΡΜΠΑ

Διαθέτομεν ραδιοφωνικά και λιανικάς δίσκους... Δι' τους ραδιοερασιφίλους ειδικά τιμητά...

ΚΟΣΤΟΥΜΙΑ - ΦΟΡΕΜΑΤΑ - ΤΡΕΝΣΚΟΤ

Καί όλα τα ενδύματα άνδρ και γυναικί... Καθημερινά εις το...

ΚΑΘΑΡΙΣΤΗΡΙΟΝ ΘΕΟΧΑΡΗ

ΚΟΡΙΝΘΟΥ 315 - ΤΗΛ. 36-59... Εξαιρετικώς πλατύν δια το αυτοκινήτου μας...

ΣΧΟΛΑΙ ΕΡΓΟΔΗΓΩΝ ΛΟΥΝΤΖΗ

Ειδικότητων : Ηλεκτρολόγου, μηχανολόγου και θαλασσοδότη...

ΚΥΝΗΓΟΙ - ΨΑΡΑΔΕΣ

ΣΤΟ ΝΕΟ ΥΠΟΚΑΤΑΣΤΗΜΑ ΜΑΣ... ΟΔΟΣ ΕΡΜΟΥ 92 - ΠΑΤΡΑΙ

ΗΡΧΙΣΕ ΛΕΙΤΟΥΡΓΟΥΣΑ

Ένδοθα και επί της οδού Βότση 35 (έναντι Τμήματος Μεταγωγών).

ΚΛΙΝΙΚΗ ΟΡΘΟΠΕΔΙΚΗ ΧΕΙΡΟΥΡΓΙΚΗ ΚΑΙ ΤΡΑΥΜΑΤΟΛΟΓΙΚΗ

ΓΡΗΓΟΡΙΟΥ Χ. ΣΟΛΩΜΟΥ

ΠΕΡΙΛΕΙΞΙΣ ΗΛΕΚΤΡΟΚΙΝΗΤΗΡΩΝ ΚΑΙ ΠΑΝΤΟΣ ΕΙΔΟΥΣ ΗΛΕΚΤΡΙΚΩΝ ΜΗΧΑΝΗΜΑΤΩΝ

ΓΑΒΡΙΗΛ ΕΥΓΑΓΕΛΑΤΟΣ ΠΑΤΡΕΩΣ 62 - ΤΗΛ. 46-12