ΤΗΛΕΦΩΝΑ ΑΜΕΣΟΥ ΑΝΑΓΚΗΣ
Σταθ. Α' Βοηθειῶν 44—44
Πυροσβεστική Ὑπηρεσία 25—61
Βλάβαι 25—22
Τμῆμα Ἀσφαλείας 28—80
ΣΕΛΙΣ ΠΕΜΠΤΗ
ΔΕΥΤΕΡΑ 27 ΑΥΓΟΥΣΤΟΥ 1962

ΕΘΝΙΚΟΣ ΚΗΡΥΞ

ΤΗΛΕΦΩΝΑ ΑΣΤΥΝΟΜΙΑΣ
Τουριστική Ἀστυνομία 34—52
Τουριστικὸν Περίπτερον 45—40
Α' Ἀστυνομικὸν Τμῆμα 28—81
Β' Ἀστυνομικὸν Τμῆμα 28—82
Γ' Ἀστυνομικὸν Τμῆμα 28—83
Δ' Ἀστυνομικὸν Τμῆμα 20—21

ΕΝΑΣ ΙΣΤΟΡΙΚΟΣ ΣΤΑΘΜΟΣ ΕΙΣ ΤΗΝ ΟΙΚΟΝΟΜΙΑΝ ΤΗΣ ΧΩΡΑΣ

ΤΙΘΕΤΑΙ ΕΝ ΙΣΧΥΙ ΑΠΟ 1ΗΣ ΝΟΕΜΒΡΙΟΥ Η ΣΥΝΔΕΣΙΣ ΤΗΣ ΕΛΛΑΔΟΣ ΜΕ ΤΗΝ Ε.Κ.Α.

ΕΙΣΑΓΩΓΑΙ ΚΑΙ ΕΞΑΓΩΓΑΙ ΠΡΟΣ ΤΟΥΣ "ΕΞ"

ΝΕΑ ΥΟΡΚΗ. ('Ιδ. ὑπηρ.). Ἡ ἐφημερὶς «Τάϊμς τῆς Ν. Ὑόρκης» ἐδημοσίευσε τὸ ἀκόλουθον τηλεγράφημα τοῦ «Ἀσσοσιέϊτεντ Πρές» ἐκ Βρυξελλῶν περὶ Ἑλλάδος καὶ Κοινῆς Ἀγορᾶς.

«Ἡ σύνδεσις τῆς Ἑλλάδος μὲ τὴν Εὐρωπαϊκὴν Κοινὴν Ἀγορὰν θὰ τεθῇ ἐν ἰσχύϊ τὴν 1ην Νοεμβρίου.

«Ἀπὸ τῆς ἡμερομηνίας αὐτῆς οἱ τελωνειακοὶ δασμοὶ μεταξὺ τῆς Ἑλλάδος καὶ τῆς Κοινῆς Ἀγορᾶς θὰ καταργηθοῦν βαθμιαίως καὶ ἐντὸς δωδεκαετοῦς περιόδου.

Αἱ ἓξ χῶραι τῆς Κοινῆς Ἀγορᾶς — Γαλλία, Δυτ. Γερμανία Ἰταλία, Ὀλλανδία, Βέλγιον καὶ Λουξεμβοῦργον — θὰ περικόψουν τοὺς δασμοὺς των ἐπὶ τῶν ἓξ Ἑλλάδος εἰσαγωγῶν μέχρι τοῦ ἐπιπέδου ποὺ ἐπετεύχθη μεταξὺ αὐτῶν τῶν ἰδίων.

«Οἱ δασμοὶ ἐπὶ βιομηχανικῶν προϊόντων ἐντὸς τῆς Κοινῆς Ἀγορᾶς περιεκόπησαν κατὰ 50% καὶ οἱ δασμοὶ ἐπὶ τῶν 60% τῶν γεωργικῶν προϊόντων ἐμειώθησαν κατὰ 35% διαρκούντων τῶν τεσσάρων τελευταίων ἐτῶν.

«Ἡ Ἑλλὰς δύναται νὰ προστατεύση τὰς νεαρὰς βιομηχανίας της κατὰ τὴν διάρκειαν τῆς 12ετοῦς περιόδου ἐφαρμόζουσα νέους δασμοὺς ἢ αὐξάνουσα τοὺς ὑφισταμένους διὰ περίοδον ἑννέα ἐτῶν. Δύναται ἐπίσης νὰ κατανείμη τὰς δασμολογικὰς μειώσεις της εἰς περίοδον 22 ἐτῶν ἐπὶ ὡρισμένων προϊόντων.

«Ἡ Ἑλλὰς θὰ ἐφαρμόση ἐπίσης τὸ πλεῖστον τοῦ κοινοῦ ἐξωτερικοῦ δασμολογίου τῶν ἐμπορικῶν ὁμάδων πρὸς ἀποφυγὴν διαταραχῆς τῆς οἰκονομίας της.

«Οἱ ποσοτικοὶ περιορισμοὶ ἐπὶ τοῦ ἐμπορίου μεταξὺ Ἑλλάδος καὶ Κοινῆς Ἀγορᾶς θὰ καταργηθοῦν βαθμιαίως καὶ ἐντὸς χρονικοῦ διαστήματος 12 ἐτῶν.

«Ἡ Ἑλλὰς θὰ ἐναρμονίση τὴν γεωργίαν της μὲ ἐκείνην τῆς Κοινῆς Ἀγορᾶς, τὸ βραδύτερον μέχρι τοῦ τέλους τῆς 22ετοῦς περιόδου.

«Ἡ Ἑλλὰς εἶναι μέχρι τοῦδε ἡ μόνη χώρα, ποὺ ἐπιτυγχάνει σύνδεσιν μὲ τὴν Κοινὴν Ἀγοράν.

Ἡ μορφὴ αὐτὴ ἐντάξεως ἐπιτρέπει εἰς τὴν Ἑλλάδα νὰ καταρρίπτη τοὺς ἐμπορικοὺς φραγμοὺς εἰς βραδύτερον ρυθμὸν παρ' ὅσον συμβαίνει μὲ τὰ πλήρη μέλη τῶν καλουμένων "ΕΞ.

»Ἡ Ἑλλὰς ἐξήγαγεν εἰς τὴν Κοινὴν Ἀγορὰν κατὰ τὸ παρελθὸν ἔτος ἐμπορεύματα ἀξίας 67.900.000 δολλαρίων, συμπεριλαμβανομένων καὶ καπνῶν ἀξίας 26.300.000 δολλαρίων. Ἀφ' ἑτέρου, εἰσήγαγεν ἀπὸ τὴν Κοινὴν Ἀγορὰν ἐμπορεύματα ἀξίας 272.100.000 δολλαρίων ἐκ τῶν ὁποίων 122.700.000 δολλάρια ἀντεπροσώπευον τὴν ἀξίαν ὀχημάτων καὶ προχαίου ὑλικοῦ.

»Τὸ 1/3 τοῦ σημερινοῦ ἐμπορίου τῆς Ἑλλάδος διεξάγεται μὲ τὴν Κοινὴν Ἀγοράν. Ἡ Ἑλλὰς ἐζήτησε τὴν σύνδεσίν της μὲ τὴν ἐν λόγῳ ὁμάδα τὸ 1959 καὶ ἡ σχετικὴ συμφωνία συνήφθη εἰς τὰς Ἀθήνας κατὰ τὸν παρελθόντα Ἰούλιον».

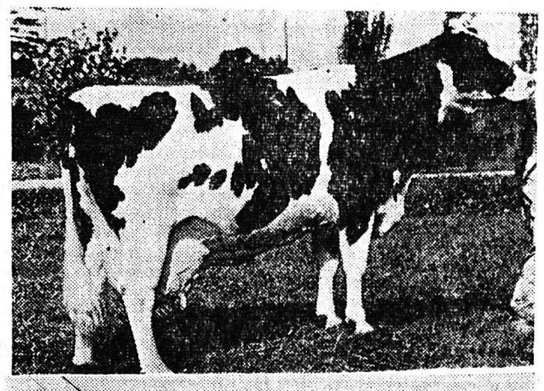

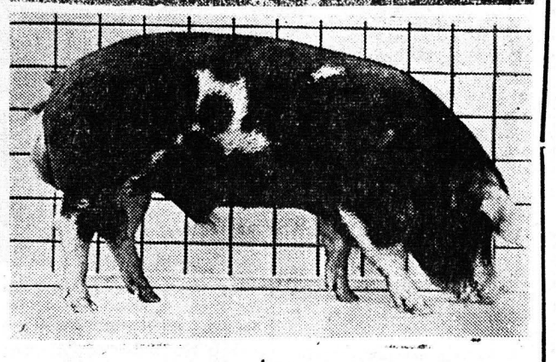

ΕΠΙΣΗΜΟΣ ΔΗΛΩΣΙΣ

ΜΕΧΡΙ ΤΟ 1980 ΗΛΕΚΤΡΙΣΜΟΣ ΑΠΟ ΑΤΟΜΙΚΗΝ ΕΝΕΡΓΕΙΑΝ

Προοδευτικὴ μετατροπὴ

ΒΙΕΝΝΗ. Ὁμιλῶν προσφάτως εἰς Σάλτσμπουργκ τῆς Αὐστρίας ὁ γενικὸς διευθυντὴς τοῦ Διεθνοῦς Ὀργανισμοῦ Ἀτομικῆς Ἐνεργείας κ. Σίγκβαρτ Ἔκλουντ ἀνεκοίνωσεν ὅτι μέχρι τοῦ 1980 τὸ ἥμισυ τῶν σημερινῶν ἠλεκτρικῶν ἐγκαταστάσεων εἰς ὅλον τὸν κόσμον θὰ εἶναι ἀτομοκίνητοι. Ὁ κ. Ἔκλουντ ὑπεγράμμισεν ὅτι ἡ μετατροπὴ αὕτη θὰ ἐπέλθῃ προοδευτικῶς καὶ εἰς ρυθμὸν καθοριζόμενον ἀπὸ ὑγιεῖς οἰκονομικὰς προοπτικάς.

Περαίνων τὸν λόγον του ὁ κ. Ἔκλουντ ἐδήλωσεν ὅτι ἐφ' ὅσον ἡ ἀνθρωπότης κατέχει σήμερον τὴν δύναμιν τῆς αὐτοκαταστροφῆς διὰ τῆς ἀτομικῆς ἐνεργείας, τὰ Ἡνωμένα Ἔθνη θὰ πρέπει νὰ χρησιμοποιήσουν τὰ εἰς τὴν διάθεσίν των μέσα, ἀσχολούμενα συγχρόνως μὲ τὸν ὑπάρχοντα πυρηνικὸν ἐξοπλισμὸν ὡς καὶ μὲ τὸν ἔλεγχον ὅλων τῶν ἀντιδραστήρων.

Ἑστιακὴ ἀπόστασις 90 μ.

ΕΡΕΥΝΑ ΕΠΙ ΤΟΥ ΗΛΙΟΥ ΜΕ ΝΕΟΝ ΤΗΛΕΣΚΟΠΙΟΝ

ΤΟΥΣΟΝ ('Ἀριζόνα). Τὸ μεγαλύτερον ἡλιακὸν τηλεσκόπιον εἰς τὸν κόσμον τοῦ εἰς Κὶτ Πὶκ ἐθνικοῦ ἀστεροσκοπείου θὰ προβῇ εἰς τὴν ἀκριβεστέραν μελέτην τοῦδε παρατηρήσεως τοῦ ἡλίου. Τὸ τηλεσκόπιον, τὸ ὁποῖον ἔχει ἑστιακὴν ἀπόστασιν 90 μέτρων περίπου ἐπιθέτει κατοπτρον ἐπὶ τοῦ ὁποίου τὰ εἴδωλα τοῦ ἡλίου θὰ ἔχουν διάμετρον 86,4 ἑκ. μ.

ΕΙΔΗΣΕΙΣ ΣΧΟΛΙΑ, ΠΑΡΑΤΗΡΗΣΕΙΣ

ΓΡΑΜΜΑΤΑ ΑΠΟ ΤΗΝ ΑΘΗΝΑ

ΑΘΗΝαι. ('Ιδ. ἀνταπόκρισις). Ἡ πρώτη σύστασις εἰς τὴν ὁποίαν προέβη ὁ νέος Διοικητὴς τῆς Ἀγροτικῆς Τραπέζης πρὸς τοὺς ὑπαλλήλους της, εἶναι νὰ ἀνταποκριθοῦν πρὸς τὰς κυβερνητικὰς ἐντολὰς καὶ νὰ ἐπιδείχθῇ ταχεῖα στοργὴ πρὸς τοὺς ἀγρότας. Συγχρόνως, ἐξέφρασε τὴν βεβαιότητα ὅτι «θὰ ἔχῃ τὴν συνεργασίαν ὅλων διὰ τὴν ἐπιτυχίαν τοῦ ἀντικειμενικοῦ σκοποῦ, ἤτοι τῆς βελτιώσεως τοῦ ἐπιπέδου τῶν ἀγροτῶν.

Αὐτὸς πράγματι ὑπῆρξεν ἀπὸ τῆς πρώτης στιγμῆς καὶ ἀπομένει ὁ ἀντικειμενικὸς σκοπὸς τῆς κυβερνήσεως. Ἀμέσως ἀπὸ τῆς ἀναλήψεως τῆς ἀρχῆς κατὰ τὸν Ὀκτώβριον τοῦ 1955, ἐπραγματοποιήθη ἡ στροφὴ πρὸς τὸν ἀγρότην καὶ ἤρχισε συστηματικὴ ἐργασία διὰ τὴν ἀνάπτυξίν της γεωργίας καὶ κατ' ἀκολουθίαν τὴν βελτίωσιν τοῦ βιοτικοῦ ἐπιπέδου τοῦ ἀγροτικοῦ κόσμου. Ὅλοι γνωρίζομεν πόσα ἐγένοντο ἔκτοτε εἰς τὸν τομέα τῶν ἐγγειοβελτιώσεων.

Πρόκειται περὶ μιᾶς συστηματικῆς ἀγροτικῆς πολιτικῆς ἡ ὁποία ἠσκήθη καὶ ἀσκεῖται μὲ ἀντικειμενικὸν σκοπὸν τὴν βελτίωσιν τοῦ εἰσοδήματος καὶ γενικῶς τῆς θέσεως τοῦ ἀγρότου. Οὐδεὶς ἰσχυρίσθη ὅτι ὁ ἀγρότης εὐτυχεῖ. Λείπουν πολλὰ ἀκόμη καὶ πολλὰ προβλήματα ὑφίστανται τὰ ὁποῖα πρώτη γνωρίζει ἡ κυβέρνησις. Μὲ τὴν σύνδεσίν μας μὲ τὴν Κοινὴν Ἀγοράν, τὰ γεωργικά μας προϊόντα θὰ κυκλοφοροῦν εἰς ἕνα χῶρον 170 ἑκατ. ἀνθρώπων, πρᾶγμα τὸ ὁποῖον θὰ ἐξασφαλίση τὴν εὐρυτέραν κατανάλωσιν καὶ ἑπομένως, μεγαλύτερα ὀφέλη. Ἀλλὰ διὰ νὰ εἶναι ἡ ἀπάδοσις μεγαλυτέρα καὶ ἐπωφελεστέρα πρέπει ὁ ἀγρότης ὅπως καὶ ὁ ἐργάτης καὶ καθεὶς εἰς τὸν κύκλον του τὸν ἐπαγγελματικὸν νὰ ἐντείνη τὰς προσπαθείας του καὶ νὰ ἐργασθῇ μὲ ζῆλον καὶ ἀφοσίωσιν.

Η ΚΑΠΝΟΚΑΛΛΙΕΡΓΕΙΑ

Κατ' ἀνακοίνωσιν τοῦ ὑφυπουργοῦ Γεωργίας κ. Π. Σταυροπούλου, ἡ καταπολέμησις τοῦ περονοσπόρου τοῦ καπνοῦ ἐτερματίσθη ἤδη εἰς ἅπαντα τὰ καπνικὰ διαμερίσματα τῆς χώρας μὲ ἀποτέλεσματα ἀπολύτως ἱκανοποιητικά. Εἰς ὡρισμένας μόνον, ἐλαχίστας εὐπαθεῖς περιοχὰς συνεχίζονται εἰσέτι οἱ ψεκασμοί, ἐνῶ διὰ πᾶν ἐνδεχόμενον ὀψίμου προσβολῆς ὁλόκληρος ἡ καπνικὴ Ἑλλὰς ἐξακολουθεῖ νὰ εὑρίσκεται ὑπὸ τὸν ἔλεγχον τῶν ἁρμοδίων ὑπηρεσιῶν.

Ἡ συγκομιδὴ τοῦ προϊόντος ἐπραγματοποιήθη εἰς ποσοστὸν 65% περίπου καὶ προχωρεῖ μὲ ταχὺ ρυθμόν.

Ὁμιλῶν σχετικῶς ὁ κ. ὑφυπουργὸς ἐδήλωσεν ὅτι αἱ ἐκ τοῦ περονοσπόρου ζημίαι χάρις εἰς τὰ ληφθέντα σύντονα μέτρα κατ' ἐντολὴν τοῦ κ. προέδρου τῆς κυβερνήσεως ὅστις προσωπικῶς παρηκολούθει τὸ ὅλον θέμα τῆς καταπολεμήσεως τῆς ἀσθενείας, εἶναι ἐν τῇ οὐσίᾳ ἀνύπαρκτοι κυμαινόμεναι πέριξ τοῦ 0,5%. Ἡ καταπολέμησις τοῦ περονοσπόρου διενεργήθη ἐπὶ συνολικῆς ἐκτάσεως 40.000 στεμμάτων καπνοσπορείων καὶ 1.250.000 περίπου στεμμάτων καπναγρῶν βάσει τοῦ καταρτισθέντος ὑπὸ τοῦ ὑπουργείου Γεωργίας καὶ τοῦ Ε. Ο. Κ. σχετικοῦ προγράμματος.

ΔΙΑΓΩΝΙΣΜΟΙ

Τὴν 22αν Ὀκτωβρίου 1962 θὰ διενεργηθοῦν διαγωνισμοὶ πρὸς πλήρωσιν πέντες θέσεων ἐπιμελητῶν κλασσικῶν ἀρχαιοτήτων καὶ μιᾶς θέσεως ἐπιμελητοῦ Βυζαντινῶν ἀρχαιοτήτων παρὰ τῷ ὑπουργείῳ Προεδρίας Κυβερνήσεως.

Αἰτήσεις ὑποψηφίων γίνονται δεκταὶ παρὰ τῷ ὡς ἄνω ὑπουργείῳ (Δ)νσις 'Αρχαιοτήτων) ἢ τῷ ΑΣΔΥ μέχρι καὶ τῆς 13ης Σεπτεμβρίου 1962.

Τὴν 22αν Ὀκτωβρίου 1962 θὰ διενεργηθοῦν διαγωνισμοὶ πρὸς πλήρωσιν μιᾶς θέσεως τοῦ κλάδου Οἰκονομικοῦ Α' κατηγορίας καὶ δύο θέσεων κλάδου Διοικητικοῦ Α' κατηγορίας πτυχιούχων ἀνωτάτων Σχολῶν παρὰ τῷ Ἱδρύματι Κρατικῶν Ὑποτροφιῶν. Αἰτήσεις ὑποψηφίων γίνονται δεκταὶ παρὰ τῷ ὡς ἄνω Ἱδρύματι ἢ τῷ Α.Σ.Δ.Υ. μέχρι καὶ τῆς 10ης Σεπτεμβρίου 1962.

ΕΙΣ ΤΗΝ ΗΓΟΥΜΕΝΙΤΣΑΝ

Εἰς τὸ περιοδικὸν «Μπαζελμπὶ ἐτὲρ Κιρχενμπότε» τῆς Βέρνης ἐδημοσιεύθη ἐπιστολὴ ἑνὸς μέλους τῆς ὁμάδος τῆς Χριστιανικῆς Ὑπηρεσίας Εἰρήνης, ἡ ὁποία ὁμάδα προσφέρει τὴν ἐθελοντικὴν ἐργασίαν της εἰς τὴν Ἡγουμενίτσαν τῆς Ἑλλάδος.

Ἡ εὑρισκομένη εἰς Ἡγουμενίτσαν ὁμὰς ἐθελοντικῆς ἐργασίας ἀποτελεῖται ἀπὸ 18 νέους καὶ νέας. Προέρχονται ἀπὸ τὴν Ὁλλανδίαν, Γαλλίαν, Ἀγγλίαν, Σουηδίαν, Φινλανδίαν, Βέλγιον, Ἐλβετίαν καὶ Γερμανίαν.

Ὁ ἐπιστολογράφος ἀφηγεῖται ὅτι ἡ ὁμὰς του ἐφθασεν εἰς τὴν γραφικὴν Ἡουμενίτσαν ὕστερα ἀπὸ ἕνα πολύωρο ἀλλὰ ἐνδιαφέρον ταξίδι. Ἀπὸ τῆς ἑπομένης δὲ τῆς ἀφίξεώς των ἤρχισαν τὴν ἐργασίαν των, ἤτοι ἀπησχολήθησαν μαζὶ μὲ τοὺς Ἕλληνας κατοίκους εἰς τὰ καθημερινά των ἔργα.

Ὡρισμένα μέλη τῆς ὁμάδος βοηθοῦν εἰς τὰς καλλιεργείας, ἄλλα εἰς τὰς οἰκοδομάς, ἄλλα εἰς τὴν βοήθειαν τῶν μητέρων διὰ τὴν τροφὴν καὶ καθαριότητα τῶν παιδιῶν κ.λ.π.

Καταλήγων ὁ ἐπιστολογράφος ἐκφράζει τὴν ἐλπίδα ὅτι ἡ ἐργασία, τὴν ὁποίαν προσέφεραν εἰς τὴν ἑλληνικὴν πόλιν Ἡγουμενίτσαν θὰ φέρῃ τοὺς καρποὺς τῆς καὶ τονίζει ὅτι τὰ μέλη τῆς ὁμάδος εἶναι ἀποφασισμένα νὰ συνεχίσουν νὰ βοηθοῦν τοὺς κατοίκους καὶ μετὰ τὴν ἀναχώρησίν των ἐκ τῆς περιοχῆς αὐτῆς.

Διὰ μίαν καλλιτέραν διαβίωσιν

Η ΕΡΓΑΤΙΚΗ ΤΑΞΙΣ ΖΗΤΕΙ

ΥΠΟΓΡΑΦΗΝ ΝΕΩΝ ΣΥΛΛΟΓΙΚΩΝ ΣΥΜΒΑΣΕΩΝ

Τοῦ κ. Θεοδ. Θεοδωροπούλου

Ἡ ὑπογραφεῖσα προσφάτως νέα ἐθνικὴ συλλογικὴ σύμβασις δὲν ἱκανοποίησεν.

Δι' αὐτῆς αὐξάνονται τὰ ἡμερομίσθια καὶ οἱ μισθοὶ ἀπὸ 1.50 εἰς 4 δρχ.!!! Τί θὰ ἀντιμετωπίσουν οἱ ἐργαζόμενοι ὅμως μὲ τὰς τρεῖς δραχμές; Εἶναι αὐτὸ κοινωνικὴ πολιτικὴ διὰ τοὺς ἐργαζομένους; Ὁ κ. ὑπουργὸς ἐργασίας δὲν θὰ ἔπρεπε νὰ δεχθῇ τοιαύτας συλλογικὰς συμβάσεις.

Διὰ τὴν ἠγεσίαν τῶν ἐργαζομένων ποὺ καὶ αὐτὴ ἔλαβε μέρος εἰς τὴν κατάρτισιν καὶ ὑπογραφὴν αὐτῶν τῶν συλλογικῶν συμβάσεων ἡ παροῦσα στήλη δὲν θὰ ἠδυνήθη παρὰ τὴν πλουσίαν εἰς φρασεολογίαν ἑλληνικὴν γλῶσσαν νὰ ἐξεύρῃ λέξιν διὰ νὰ τὴν χαρακτηρίσῃ. Ἐξησφάλισε τὸ χαρακτηρίσῃ ἀπὸ τοὺς ἐργαζομένους καὶ ἔτσι ἀφοῦ ἡ δουλειά της ἔγινε γιατὶ νὰ ἐνδιαφερθῇ γιὰ τὸν ἐργαζόμενο; Ἀπὸ τὸ δῶρον Χριστουγέννων καὶ Νέου Ἔτους θὰ ἀπαχαρατεῖται τὸ ½ τοῦ ἰσχύοντος γενικοῦ κατωτάτου ὁρίου ἡμερομισθίου ὡς συνδικαλιστικῆς εἰσφορᾶς ὡς τὴν ὠνόμασαν, ὑπὲρ τῆς ΓΣΕΕ. Καὶ γιὰ νὰ ἀσκήσουν μεγαλύτερη ψυχολογία εἰς τοὺς ἐργαζομένους ὥρισαν ὅτι ὅποιος ἐργαζόμενος δὲν ἐπιθυμεῖ τὴν κράτησιν αὐτὴν θὰ ὑποβάλῃ δήλωσιν πρὸ ἑνὸς μηνὸς εἰς τὸν ἐργοδότην του ὅτι δὲν ἐπιθυμεῖ νὰ τοῦ γίνῃ ἡ κράτησις αὐτή. Ἐὰν εἶναι δυνατὸν ἐργαζόμενος νὰ ὑποβάλῃ τέτοια δήλωσι!!

Κύριε ὑπουργὲ τῆς Ἐργασίας, οἱ ἐργαζόμενοι ζητοῦν μίαν πραγματικὴν κοινωνικὴν πολιτικὴν διὰ νὰ μπορέσουν καὶ αὐτοὶ καὶ τὰ παιδιά των νὰ ζήσουν κάπως ἀνθρωπινά.

Καταρτίσατε μίαν νέαν συλλογικὴν σύμβασιν διὰ μίαν πραγματικὴν ἀνακούφισιν τῆς ἐργατιᾶς ἀφοῦ πιὸ πολὺ σήμερα ἐπιβάλλεται μετὰ ἀπὸ τὴν αὔξησιν ὡρισμένων εἰδῶν πρώτης ἀνάγκης. Καὶ ἡ ἐργαζομένη τάξις, νὰ εἴσθε βέβαιος ξέρει νὰ ἐκτιμήσῃ τὴν πράξι σας αὐτὴ ὅπως ξέρει νὰ ἐκτιμήσῃ καὶ τὴν ἐγκληματικὴ ἀδιαφορία τῆς ἠγεσίας της.

ΘΕΟΔ. ΘΕΟΔΩΡΟΠΟΥΛΟΣ

Ἐπὶ τῇ ἐορτῇ τῆς ἑκατονταετηρίδος του τὸ Ἀμερικανικὸν ὑπουργεῖον Γεωργίας ἐξέθεσε τὰς ποδόδους τῶν ἐπιστημόνων του διὰ καλλίτερον γάλα καὶ βούτυρον. Εἰς τὴν πρώτην φωτογραφίαν μία ἀγελὰς Χολστάϊν, χαρακτηριστικὸς τύπος τῆς ἀμερικανικῆς κτηνοτροφίας, ἡ ὁποία ἔχει μέσην ἐτησίαν παραγωγὴν 3170 χιλιογράμμων. Εἰς τὴν κάτω φωτογραφίαν ὁ ταῦρος Χέρεφοντ, λίαν κατάλληλος διὰ παραγωγὴν κρεάτων κονσερβῶν κλπ.

Ἡ τρίτη φωτογραφία δίδει μίαν εἰκόνα τῆς ἐμφάσεως ποὺ δίδουν ἤδη οἱ Ἀμερικανοὶ κτηνοτρόφοι διὰ τὴν διατήρησιν ζώων μὲ πολὺ κρέας καὶ ὀλιγώτερα λύπη. Χοῖροι ὡς ὁ εἰκονιζόμενος ἔχουν ἀντικαταστήσει τοὺς παλαιοὺς λιποσάρκους χοίρους ἰδίως εἰς τὸ Κέντρον ἐρευνῶν Μπέλτσβιλ τοῦ Μαίρυλαντ.

ΤΑΣΗΣ ΠΟΜΟΝΗΣ

ΕΠΙΓΡΑΦΕΣ ἐκ πλαστικῆς ὕλης, φωσφόρου, ἀνάγλυφα συνήθη. Διακοσμήσεις ἐκ πλαστικῶν χρωμάτων κλπ., οἰκιῶν, καταστημάτων. Διακοσμήσεις τέμπλεων ναῶν, ἁγιογραφήσεις σημαιῶν Συλλόγων. Μαιζῶνος 63α ΠΑΤΡΑΙ

ΠΡΟΚΟΠΙΟΣ ΚΑΙ ΛΕΩΝΙΔΑΣ ΛΙΓΕΛΛΗΣ Ο.Ε.
ΑΓΙΑΣΟΣ
ΕΛΑΙΟΠΑΝΑ
Ἀνάμικτα, τρίχινα, χόρτινα. Εἰς ὅλας τὰς διαστάσεις καὶ σχήματα
Διαφράγματα ὑπερπιεστηρίων
ΑΝΤΙΠΡΟΣΩΠΟΣ ΝΟΜΟΥ ΑΧΑΪΑΣ
Βιομηχανία Γεωργικῶν Ἐργαλείων καὶ μηχανῶν
ΑΝΔΡΕΑΣ ΓΙΑΝΝΑΚΟΠΟΥΛΟΣ
Ἀγίου Ἀνδρέου — Γούναρη—Τηλ. 35—93 καὶ 23—65

Παντοπολείων
Ζαχαροπλαστείων
ΨΥΚΤΙΚΑΙ
Ἠλεκτρ. Κατασκευαί
ΨΥΚΤΟΤΕΧΝΙΚΗ ΠΑΤΡΩΝ
Ἐκθεσις Ρήγα Φεραίου 54 ΤΗΛ. 44-21. ΠΑΤΡΑΙ
Συνεργεῖα Κατασκευῶν Ζαΐμη 13
ΣΠΗΛ. ΤΡΑΓΟΥΔΑΣ

PRESTICOLD
ΨΥΚΤΙΚΑΙ ΚΑΤΑΣΚΕΥΑΙ
Ἀνωτέρας ποιότητος
• ΗΛΕΚΤΡΙΚΑ ΟΙΚΙΑΚΑ ΨΥΓΕΙΑ
• ΨΥΓΕΙΑ ΒΙΤΡΙΝΕΣ-ΜΗΧΑΝΗΜΑΤΑ
11 κ.π. 10.2 κ.π. 8.5 κ.π.
ΑΡΓΥΡΗΣ ΓΡΑΜΜΕΝΟΣ
ΠΛ. ΓΕΩΡΓΙΟΥ 22 ΠΑΤΡΑΙ. Τηλ. 52—41 καὶ 42 81

Ἕνα ποτήρι ἐκλεκτὸ κρασὶ εἶναι μία ἀπόλαυσις.
Τὰ πλέον ἐκλεκτὰ κρασιὰ εἶναι τῆς Κόβας Κομούτου
VERDEA κρασὶ γιὰ κάθε ὥρα.
MIRAGE κρασὶ γιὰ τὸ τραπέζι.
Πώλησις Χονδρικὴ—Λιανική
Κ. ΤΣΑΓΚΑΣ Ἁγίου Νικολάου 3 ΠΑΤΡΑΙ ΤΗΛ. 33-35

ΘΕΡΑΠΕΥΤΙΚΑ ΛΟΥΤΡΑ
ΧΑΜΑΜ
Ἡ μακροζωία διὰ τῆς ἐφιδρώσεως
Διὰ τῆς ἐφιδρώσεως ἀνοίγουν οἱ πόροι τοῦ δέρματος καὶ ἐξέρχονται αἱ τοξίναι καὶ τὰ ἄλατα. Μὲ λουτρὸν κατόπιν ἀπὸ θεῖον καὶ σόδα ἄτινα εἰσέρχονται διὰ τῶν ἀνοικτῶν πόρων, τρυφεροποιεῖται ὅλος ὁ ὀργανισμὸς κατὰ τὴν διάσημον Ρωσίδα βιολόγον Λεπεσινκάγια. Τοιαῦτα ὅμοια τουρκικὰ χαμάμ ἔχει ἰδρύσει ἐν Ἀγγλίᾳ ὁ μέγας βιολόγος ἰατρὸς Ἰωάννης Λαϋμπέρν διὰ τὴν ὑγείαν καὶ μακροζωΐαν τῶν ἀπειραρίθμων πελατῶν του. Δι' αὐτὸ εἶναι ἐπιβεβλημένον νὰ κάμουν ὅλοι χαμάμ. Ἀπαγορεύεται εἰς καρδιακοὺς καὶ εἰς τοὺς ἔχοντας πίεσιν. ΤΑΧΥΤΑΤΗ ΕΞΥΠΗΡΕΤΗΣΙΣ ΔΙΑ ΤΟΥ ΑΥΤΟΚΙΝΗΤΟΥ ΜΑΣ. ΜΠΟΥΚΑΟΥΡΗ 29.

ΧΡΩΜΑΤΑ
SIKKENS
ΑΔΕΛΦΟΙ ΣΠΥΡΟΠΟΥΛΟΙ
Γερακωστοπούλου 6—Τηλ. 51—16

ΑΠΟΠΕΜΦΘΕΙΣ ΕΚ ΜΟΣΧΑΣ ΩΣ ΑΝΕΠΙΘΥΜΗΤΟΣ

ΕΝΑΣ ΙΡΑΚΙΝΟΣ ΔΙΠΛΩΜΑΤΗΣ ΟΜΙΛΕΙ ΔΙΑ ΤΑ ΕΝ ΡΩΣΣΙΑ ΣΥΜΒΑΙΝΟΝΤΑ

ΕΝ ΧΛΙΔΗ ΟΙ ΚΟΜΜΑΤΑΡΧΑΙ. ΕΙΣ ΧΑΜΟΣΠΙΤΑ Ο ΛΑΟΣ

ΤΕΧΕΡΑΝΗ, Αὔγουστος. Ἐξαιρετικοῦ ἐνδιαφέροντος διὰ τὸν «Σοβιετικὸν Παράδεισον» ὑπῆρξαν αἱ ἀποκαλύψεις τοῦ ἀκολουθοῦ Τύπου τῆς πρεσβείας τοῦ Ἰράν εἰς τὴν Μόσχαν κ. Μπαχράμ Μπουκεχριποὺρ ὁ ὁποῖος ἀπεπέμθη ἐκεῖθεν ὡς ἀνεπιθύμητος.

Ὁ Ἰρανὸς ἀκόλουθος Τύπου ἔφερεν εἰς τὴν δημοσιότητα καὶ κατὰ τὴν διάρκειαν μιᾶς πρὲς κόνφερανς τοὺς πραγματικοὺς λόγους, οἱ ὁποῖοι ἠνάγκασαν τὴν Σοβιετικὴν Κυβέρνησιν νὰ τὸν χαρακτηρίσῃ ὡς ἀνεπιθύμητον. Ἐπίσης ἀπέδειξεν ὅτι ἡ ἀλήθεια διὰ τὴν ζωὴν εἰς τὴν σημερινὴν Ρωσσίαν εἶναι πολὺ διαφορετικὴ ἐκείνης τὴν ὁποίαν παρουσιάζει ἡ προπαγάνδα της.

«Εἰς τὰς 27 Ὀκτωβρίου τοῦ 1961—εἶπεν ὁ Ἰρανὸς ἀκόλουθος Τύπου—συνηνιήθηνεῖς τὸ ὑπουργεῖον Ἐξωτερικῶν τῆς Ρωσσίας μὲ τὸν Τσερνακὼφ, πάρεδρον εἰς τὴν διεύθυνσιν Τύπου. Τὸ θέμα τῆς συνομιλίας μας ἦτο ἡ ἔκδοσις ἑνὸς δελτίου, τὸ ἄνοιγμα μιᾶς βιτρίνας μὲ φωτογραφίας καὶ ἡ δημιουργία αἰθούσης ἀναγνώσεως. Ἀλλ' εἰς οὐδὲν ἀποτέλεσμα κατελήξαμεν.

Ὁ Τσερνακὼφ πιεζόμενος ἀπὸ τὴν ἐπιμονήν μου μοῦ ἐξήγησεν ὅτι ἡ Σοβιετικὴ Κυβέρνησις δὲν θὰ ἐπέτρεπεν ποτὲ τὴν ἔκδοσιν ἑνὸς δελτίου, ἔστω καὶ εἰς τὴν Ρωσσικὴν γλῶσσαν, οὔτε τὸ ἄνοιγμα μιᾶς βιτρίνας μὲ φωτογραφίας καὶ τὴν λειτουργίαν ἀναγνωστηρίου ἐντὸς τοῦ Ρωσσικοῦ ἐδάφους.

Ἐν τῷ μεταξύ, ὅσον βεβαίως μοῦ ἦτο δυνατὸν ἐπεδείωξα τὴν ἀνάπτυξιν φιλικῶν σχέσεων μὲ πραγματικοὺς Ἰρανοὺς, οἱ ὁποῖοι κατοικοῦν εἰς τὴν Ρωσσίαν, ἀλλὰ διατηροῦν τὴν Ἰρανικὴν ὑπηκοότητά των Βεβαίως μία τοιαύτη ἐπιδίωξις ἀποτελεῖ μεγάλο σφάλμα εἰς τὴν Ρωσσίαν. Ἀλλὰ ἐθεώρησα ὅτι ἦτο ἠθικὸν καθήκον μου.

Οἱ Ἰρανοὶ εἰς τὴν σημερινὴν Ρωσσίαν ζοῦν ὑπὸ τρομακτικὰς συνθήκας, χειροτέρας καὶ ἐκείνων, αἱ ὁποῖαι ἐπεκράτουν εἰς τὰ φασιστικὰ στρατόπεδα. Δὲν δύναμαι νὰ ἀποκαλύψω οὔτε ἑνὸς τὸ ὄνομα ἐξ αὐτῶν, δεδομένου ὅτι ἡ σοβιετικὴ ἀστυνομία θὰ προβῇ εἰς τὴν ἐκτέλεσίν του. Ἀλλ' ἔχω πλῆθος ἐπιστολῶν τῶν συμπατριωτῶν μας, οἱ ὁποῖοι ἱκετεύουν διὰ βοήθειαν καὶ δικαιοσύνην.

Ὅλοι οἱ Ἰρανοὶ παρακολουθοῦνται ἀπὸ τὰς Σοβιετικὰς ἀρχάς, μὴ τολμῶντες νὰ πλησιάσουν εἰς τὴν πρεσβείαν τοῦ Ἰράν.

Ἡ πρεσβεία τοῦ Ἰράν, ὅπως ἄλλωστε ὅλαι αἱ ξέναι πρεσβεῖαι εἰς τὴν Μόσχαν εὑρίσκονται κατ' εὐθείαν ὑπὸ ἔλεγχον τῆς σοβιετικῆς ἀστυνομίας.

Τὰ λεμόνια τὰ ὁποῖα ἀγοράζει ἡ Σοβιετικὴ Κυβέρνησις ἀπὸ τὸν Λίβανον στοιχίζουν 8 σέντς τὸ κιλό. Καὶ ἕκαστον κιλὸν κατὰ προσέγγισιν εἶναι 8 λεμόνια. Στοιχίζουν ἑπομένως εἰς τὴν Κυβέρνησιν 1 σέντς τὸ ἕνα. Γνωρίζετε ὅμως πόσον πωλεῖται εἰς τὴν Ρωσσίαν κάθε λεμόνι μικρὸν ἢ μεγάλο; Ἀπὸ 36—56 καπίκια τὸ ἕνα.

Ἤτοι 46