ΟΚΤΑΣΕΛΙΔΟΣ

ΕΘΝΙΚΟΣ ΚΗΡΥΞ

ΙΔΡΥΤΗΣ : ΑΝΔΡΕΑΣ ΒΡΗΣ
ΓΡΑΦΕΙΑ — ΤΥΠΟΓΡΑΦΕΙΑ
ΟΔΟΣ ΓΕΡΟΚΩΣΤΟΠΟΥΛΟΥ 30
ΑΡΙΘΜΟΣ ΤΗΛΕΦΩΝΟΥ 23—84
ΤΙΜΗ ΦΥΛΛΟΥ ΔΡΑΧΜΑΙ 1.50

ΠΟΛΙΤΙΚΗ ΚΑΙ ΕΙΔΗΣΕΟΓΡΑΦΙΚΗ ΕΦΗΜΕΡΙΣ ΠΑΤΡΩΝ

ΔΕΥΤΕΡΑ
10 ΣΕΠΤΕΜΒΡΙΟΥ 1962
Ἀνατολὴ 6.05'. Δύσις 6.39'
ΜΗΝΟΔΩΡΑΣ ΜΑΡΤΥΡΟΣ
Ἔτος 27ον. Ἀριθμὸς φύλλου 1862

ΧΑΙΡΕΤΙΣΜΟΣ

ΔΙΑ ΤΟΥ "ΕΘΝΙΚΟΥ ΚΗΡΥΚΟΣ,, ΠΑΤΡΩΝ

Ο Κ. ΥΠΟΥΡΓΟΣ ΕΡΓΑΣΙΑΣ ΠΡΟΣ ΤΗΝ ΕΡΓΑΤΙΚΗΝ ΤΑΞΙΝ ΤΗΣ ΠΟΛΕΩΣ ΜΑΣ

θὰ ἐπανέλθη πρὸς ἐξέτασιν τῶν τοπικῶν προβλημάτων

Ἐπ' εὐκαιρίᾳ τοῦ συνελθόντος Πανελλ[ηνίου] Συνεδρίου τῶν Ι.Κ.Α. ἐν τῇ πόλει μας ὁ ὑπουργὸς Ἐργασίας κ. Κ. Χρυσανθόπουλος, ὁ ὁποῖος καὶ ἐπελήφθη διαφόρων ἐργατικῶν ζητημάτων καὶ συνηρμόσθη μετὰ τοῦ προέδρου τοῦ Ἐργατικοῦ Κέντρου κ. Γερ. Κουλουμπῆ ἐπισκεφθεὶς τὰ γραφεῖα αὐτοῦ τὰς μεσημβρινὰς ὥρας.

Ὁ κ. Χρυσανθόπουλος, ἀπαντῶν εἰς σχετικὴν ἐρώτησιν τοῦ Διευθυντοῦ τοῦ «Ἐθνικοῦ Κήρυκος» προέβη εἰς τὴν κάτωθι δήλωσιν, ἀπευθυνομένην πρὸς τὴν ἐργατικὴν τάξιν τῶν Πατρῶν.

«Ἡ Κυβέρνησις μὲ ζωηρὸν πάντοτε ἐνδιαφέρον παρακολουθεῖ τὰ ἀπασχολοῦντα τὴν Ἐργατικὴν τάξιν προβλήματα καὶ ἐπιλύει ταῦτα ἐν τῷ πλαισίῳ τῶν ὑφισταμένων δυνατοτήτων.

Πέραν τῶν μέχρι τοῦδε ληφθέντων μέτρων, ἤδη ἔχουν καταρτισθῆ καὶ νέα νομοσχέδια ἀφορῶντα τὴν ἐργατικὴν τάξιν, τὰ ὁποῖα καὶ θὰ κατατεθοῦν συντόμως πρὸς ψήφισιν.

Ἐπ' εὐκαιρίᾳ αἰσθάνομαι ἰδιαίτερον χαρὰν νὰ ἀπευθύνω πρὸς τὴν ἐργατικὴν τάξιν τῶν Πατρῶν μὲ τὴν ὁποίαν καὶ ἰδιαίτεροι δεσμοὶ μὲ συνδέουν θερμὸν χαιρετισμὸν καὶ νὰ παράσχω τὴν διαβεβαίωσιν, ὅτι μὲ θερμὸν ἐνδιαφέρον θὰ προσπαθήσω νὰ ἐπιλύσω τὰ ζητήματά της, ἐν τῷ πλαισίῳ τῶν ἁρμοδιοτήτων μου. Ἡ σημερινή ἐν Πάτραις ἐπίσκεψις μου εἰς τὸ Ἐργατικὸν Κέντρον ἐγένετο ἐπ' εὐκαιρίᾳ τοῦ συνεδρίου τῶν ἰατρῶν τοῦ ΙΚΑ. Ἐπιφυλάσσομαι ὅμως εἰς τὸ προσεχὲς μέλλον, ἀνταποκρινόμενος καὶ εἰς σχετικὴν πρόσκλησιν τοῦ προέδρου κ. Γερ. Κουλουμπῆ νὰ κατέλθω εἰς Πάτρας καὶ νὰ ἀκούσω καὶ μελετήσω τὰ διάφορα αἰτήματα τῶν ἐργατῶν καὶ ὑπαλλήλων, ὥστε νὰ ἐπιληφθῶ ἐν συνεχείᾳ τῆς δυνατῆς αὐτῶν ἐπιλύσεως καὶ προωθήσεως.

ΑΙ ΕΠΙΤΡΟΠΑΙ

Τὸν κ. ὑπουργὸν ἐπεσκέφθησαν χθὲς οἱ ἑκπρόσωποι τῶν κάτωθι ὀργανώσεων:

Τὸ σωματεῖον Ἀρτεργατῶν καὶ Μυλεργατῶν ἐζήτησε τὴν ἐνίσχυσιν τοῦ ΤΑΜΜΑ. Ὁ κ. ὑπουργὸς ἐζήτησεν ὅπως τοῦ ὑποβληθοῦν συγκεκριμέναι προτάσεις.

Αἱ σταριδικαὶ ὀργανώσεις ἐζήτησαν ὑπαγωγὴν εἰς τὰ ἐπαγγέλματα ἀνθυγιεινῆς ἐργασίας καὶ μείωσιν τοῦ ὁρίου ἡλικίας πρὸς συνταξιοδότησιν.

Οἱ συντοξιοῦχοι τοῦ ΙΚΑ ἐζήτησαν ὅπως κατὰ τὴν ἀναπροσαρμογὴν τῶν συντάξεων ληφθῆ ἰδιαίτερα μέριμνα διὰ τοὺς ἔχοντας κάτω τῶν 1200 ἡμερομισθίων λόγῳ ἀναπηρίας ἢ θανάτου,

Ὁ Σύλλογος Ἀρβυλλεργατῶν ἐζήτησεν ὅπως δοθοῦν παραγγελίαι διὰ τὴν κατασκευὴν ἀρβυλῶν τοῦ στρατοῦ καὶ εἰς Πάτρας.

Οἱ κομισταὶ Τελωνείου ηὐχαρίστησαν διὰ τὸν ἐγκριθέντα νέον κανονισμὸν ΚΑΦ.

Αἱ οἰκοδομικαὶ ὀργανώσεις ἐζήτησαν ὁριστικὴν τακτοποίησιν τοῦ θέματος τοῦ δώρου.

Ὁ Σύλλογος Κλωστοϋφαντουργῶν ἐζήτησε ρύθμισιν τῶν ζητημάτων τοῦ ταμείου, τῶν συλλογικῶν συμβάσεων καὶ λῆψιν μέτρων ἵνα μὴ εἰς τὰς ἐργασίας προσλαμβάνωνται μαθητευόμενοι εἰς βάρος τῶν ἐνηλίκων.

Οἱ Ἰδιωτικοὶ Ὑπάλληλοι ἐζήτησαν ἐξασφάλισιν τῆς λειτουργίας τῶν ἐπικουρικῶν ταμείων.

Ὁ κ. ὑπουργὸς ἀπήντησεν, ὅτι θέμα καταργήσεως ἐπικουρικῶν ταμείων ὑγειῶς λειτουργούντων καὶ ἐχόντων αὐτάρκειαν, δὲν ὑπάρχει,

Ὁ Σύλλογος Ραπτεργατῶν τέλος ἐζήτησεν, ὅπως τὸ θέμαθῆς ἱδρύσεως βιομηχανιῶν ἐτοίμων ἐν δυμάτων ρυθμισθῆ κατὰ τρόπον μὴ ἐπιζήμιον διὰ τοὺς ραπτεργάτας.

Τὴν 2αν μ.μ. ὁ κ. Χρυσανθόπουλος ἀνεχώρησεν ἐπιστρέφων εἰς Ἀθήνας.

Ο Κ. ΧΡΥΣΑΝΘΟΠΟΥΛΟΣ

ΠΕΡΙ ΤΑ ΓΕΓΟΝΟΤΑ

ΤΟ ΠΟΛΕΟΔΟΜΙΚΟΝ

Πολὺ ὀρθῶς ἀρχίζουν οἱ συμπολῖται νὰ ἀποροῦν διὰ τὴν παρατεινομένην ἐκκρεμότητα ἐπὶ τοῦ θέματος τοῦ ὕψους τῶν πολυκατοικιῶν ἐν Πάτραις. Ὄντως ἀπὸ διμήνου ἔχει ἀνακοινωθῆ, ὅτι μεταξὺ ὅλων τῶν ἁρμοδίων παραγόντων ἔχει ἐπέλθει πλήρως συμφωνία καὶ ὅτι δὲν ὑπελείπετο παρὰ ἡ δημοσιεύσις τοῦ σχετικοῦ Βασιλικοῦ Διατάγματος τὸ ὁποῖον καὶ πάλιν, ὡς εἴμεθα εἰς θέσιν νὰ γνωρίζωμεν, ἀπὸ μηνὸς ἀπεστέλλετο «ἔτοιμον πρὸς ὑπογραφὴν εἰς τὸ Γραφεῖον τοῦ κ. Ὑπουργοῦ Δημοσίων Ἔργων. Τί ἄρα συμβαίνει λοιπὸν ἐν προκειμένῳ; Ἀδιαφορία τῶν ὑπευθύνων ἀρχῶν; Διαφωνίαι ἐπὶ τῶν ἐπιφυλαχθέντων καὶ πανηγυρικῶς ἀναγγελθέντων; Τέλος πάντων δὲ ἐξαιρεῖται καὶ ἂν συμβαίνη δὲν ἀντιλαμβάνεται ὁ κ. ὑπουργὸς ὅτι χιλιάδες κατοίκων τῆς πόλεως μας, ἀμέσως ἢ ἐμμέσως ἐνδιαφερόμεναι, νὰ δοθῆ μία λύσις εἰς τὸ θέματος, ἔχουν δεκάδας δικαίωμα νὰ πληροφορηθοῦν πότε τὸ τέλος θὰ τελειώσουν τὰ θέματά των καὶ αἱ ἐκκρεμότητές των. Διότι ἂς γίνῃ ἀντιληπτὸν καὶ τοῦτο: Μία ὑπεύθυνος ἀνακοίνωσις δὲν πρόκειται νὰ ἰκανοποιήσῃ οὐανδήποτε ἁπλῆν περιέργειαν ἀλλὰ νὰ προσδιορίσῃ τὴν οἰκονομικὴν καὶ ἐπαγγελματικὴν δραστηριότητα πολυαρίθμων ἀτόμων, τῶν ὁποίων τὰ κεφάλαια καὶ τὰς περιουσίας κακῶς ἔχει ἀκινητοποιήσει ἡ Ἀθήνα.

Η ΠΑΡΑΛΕΙΨΙΣ

Ἕνας μόλις 20ετὴς διαφρήσας εἰς Ἀθήνας συλληφθεὶς καθ' ἣν ὥραν ἐπεχείρει νὰ μετατρέψῃ εἰς χαρτονομίσματα κέρματα χιλίων περίπου δραχμῶν, ἐδέησε κατὰ τὴν ἐπακολουθήσασαν ἀνάκρισιν νὰ ὁμολογήσῃ ὅτι ταῦτα τὰ προήρχοντο ἀπὸ τὸ παγκάριον ἀκλησίας τὸ ὁποῖον καὶ εἶχε διαρρήξει. «Ἀλλά; προσέθεσεν εἰς τὸν κ. ἀνακριτὴν, δὲν ἐπροξενοῦν περὶ κλοπῆς». Τὰ χρήματα τὰ εἶχε πάρει...δανεικά καὶ εἶχε φροντίσει μάλιστα νὰ ἀνάψῃ καὶ κερὶ εἰς τὰ εἰκονίσματα διὰ νὰ ἐξασφαλίσῃ τὴν βοήθειαν τοῦ Κυρίου!!

Ἀδίκως ὅμως παραπονεῖται κάποιος, ὁ διαρρήκτης, διότι, ὁ Κύριος ὡς ἀπεδείχθη, ἀρκούντως τὸν ἐβοήθησε νὰ ἐξαλαφρώσῃ τὸ παγκάριον, ἐφ' ὅσον οὐδεὶς τὸν ἐνοχλεῖ κατὰ τὴν διάρκειαν τῆς ὅλης ἐντίμου αὐτῆς τραπεζιτικῆς του ἐπιχειρήσεως. Τὸ σφάλμα τοῦ ἦτον ἴσως ὅτι ἐφρόντισε νὰ ἐπικαλεσθῆ κατὰ τὴν ἀνωτέρω φάσιν τῆς ἐπιχειρήσεως καὶ τὴν βοήθειαν τοῦ Ἁγίου Νικολάου, ἀπότε θὰ ἐπληροφορεῖτο ὁ ἀνόητος ὅτι τὰ κέρματα ἔχουν τὴν ἰδίαν ἀξίαν μὲ τὰ χαρτονομίσματα. Ἂς ἐλπίσωμεν ὅμως ὅτι εἰς τὰς φυλακὰς ὁ θεοσεβούμενος κλέπτης θὰ εὕρῃ τὸν χρόνον νὰ κατηχηθῆ ὀλίγον καὶ νὰ πληροφορηθῆ ὅτι ἡ Ἁγία Τριάς εἶναι ἀμόλυντος καὶ ἀδιαίρετος καὶ ὅτι δὲν ἐπιτρέπεται νὰ τὴν ἐπικαλῆται κανείς... κεχωρισμένως.

ΤΟ ΠΑΡΑΣΗΜΟΝ

Ἀθηναϊκὴ ἐφημερὶς τῆς ἀντιπολιτεύσεως, εἰς σχόλιόν της ἐπέκρινε τὴν παρελθοῦσαν ἑβδομάδα, ἐπὶ τῇ ὡς τὴν ἐχαρακτήριζεν «ἡ σοβαρὰ ἀπογευματινὴ κυβερνητικὴ ἐφημερίς». Βασιζόμενοι εἰς ὅσα ἐν συνεχείᾳ ἀνεφέροντο ἀνεύρομεν τὴν ἐφημερίδα ἡ ὁποία ὑπενοεῖτο ἀλλὰ ἂς μᾶς ἐπιτραπῇ νὰ προσθέσωμεν, ὅτι εὐδαμοῦ ἀνεύρομεν ἐν οὐδεμίᾳ καὶ οἱανδήποτε σοβαρότητα. Ταῦτα δὲ διότι τουλάχιστον δὲν εἶναι καθόλου λογικὸν μία ἐφημερὶς νὰ ἀφιερώνῃ δύο σελίδας περιγράφουσα τὴν αὐτοκτονίαν ἑνὸς ἀτυχοῦς συνανθρώπου καὶ ταυτόχρονως νὰ διεκδικῆ καὶ τὸν τίτλον τῆς σοβαρᾶς. Ἀλλὰ θὰ εἴπῃ τις, ἡ ἰδία δὲν προέβαλε τοιαύτην ἀξίωσιν. Ἄλλοι τῆς ἔδωσαν τὸ παράσημον.

ΠΕΡΙ ΕΚΦΟΒΙΣΜΟΥ

Εἶπε ὁ κ. Παπανδρέου καὶ τὸ ἀνέγραψαν καὶ ὡρισμέναι ἐφημερίδες τῆς ἀντιπολιτεύσεως, ὅτι ἡ ἐμφάνισις 1200 χωροφυλάκων μὲ κράνη καὶ πολεμικὴν ἐξάρτυσιν εἰς Βόλον τὴν παρελθοῦσαν Κυριακὴν εἶχεν ὡς ἀντικειμενικὸν σκοπὸν τὴν κατατρομοκράτησιν τῶν ὁπαδῶν τῆς Ἑνώσεως Κέντρου, ὥστε νὰ μὴ προσέλθουν οὗτοι εἰς τὴν συγκέντρωσιν. Δὲν νομίζομεν ὅτι ὁ ἰσχυρισμὸς εἶναι σωστός. Διότι ἡ ἐμφάνισις ἀνδρῶν τῆς ἀσφαλείας ὁπουδήποτε ἀποτελεῖ ΠΑΝΤΟΤΕ ἐγγύησιν τάξεως καὶ ἡσυχίας καὶ ὄχι οἱασδήποτε ἀνωμαλίας. Περὶ αὐτοῦ δὲν πρέπει νὰ ἔχω ἀντίρρησιν ἡ Ε.Κ. Ὡς ἐκ τούτου ἂν θὰ πρέπει νὰ ἐνοχλῆται ἀπὸ κάτι αὐτὸ εἶναι κάποια ἐνδεχομένη καὶ ἐμμέσως προσπάθεια τῆς Κυβερνήσεως νὰ παρουσιάσῃ τὴν Ἕνωσιν Κέντρου μὲ τὰ ὑπερβολικὰ μέτρα ἀσφαλείας, ὡς ΔΥΝΑΜΕΝΗΝ νὰ προκαλέσῃ ταραχάς. Πολὺ περισσότερον δὲ ὅταν οἱ παράγοντες τῆς Ε.Κ. ἰσχυρίζονται εἰς πᾶσαν περίπτωσιν ὅτι αἱ συγκεντρώσεις της εἶναι ἀμιγεῖς, τουτέστιν ἀπηλλαγμέναι τῆς παρουσίας ὁπαδῶν τῆς ἀριστερᾶς. Ἂς ἀντικρούσῃ λοιπὸν αὐτὴν τὴν πράγματι σοβαρὰν κατηγορίαν ἡ ΕΚ καὶ ἂς ἀφίσῃ τὰ περὶ ἐμποδίων εἰς τὰς συγκεντρώσεις της διότι ταῦτα δὲν τὴν ὠφελοῦν. Τὴν διαψεύδουν ἐξ ἀλλου τὰ γεγονότα καὶ αἱ 3.000 τῶν προσελθόντων.

ΠΑΤΡΑΙ ΚΑΙ ΒΟΛΟΣ

Εἶπεν κάτι ποὺ ἔχει ἰδιαίτερα σημασίαν διὰ τὴν Πάτραν, ὁ κ. Παπανδρέου εἰς τὸν Βόλον:

«Ἐπεβάλλετο ἐτόνισεν ἰδιαίτερα μέριμνα διὰ τὸν Βόλον, ὁ ὁποῖος ὑπῆρξε ἄλλοτε μία ἀκμάζουσα βιομηχανικὴ πόλις. Ἐπιβάλλεται καὶ νὰ τονωθοῦν αἱ ὑφιστάμεναι βιομηχανίαι καὶ βιοτεχνίαι καὶ νὰ δημιουργηθοῦν νέαι βιομηχανικαὶ μονάδες, διὰ τὰς ὁποίας ΙΔΙΑΙΤΕΡΩΣ προσφέρεται ὁ Βόλος, λόγῳ θέσεως καὶ παραδόσεως».

Καὶ ὅτι ὁ Βόλος πράγματι προσφέρεται δι' ἐκβιομηχάνισιν δὲν ὑπάρχει ἀμφιβολία. Ἀφοῦ, ἄλλου, ἡ κυβέρνησις διὰ τοῦ ΟΒΑ ἔχει περιλάβῃ ἤδη αὐτὸν εἰς τὰς πέντε μεγάλας πόλεις, εἰς τὰς ὁποίας θὰ ἐπιδιωχθῆ ἡ ἵδρυσις νέων βιομηχανιῶν, πέραν τοῦ ὅτι δύο νέαι μεγάλαι βορειοϊαι βιομηχανίαι πρόκειται συντόμως νὰ ἐγκατασταθοῦν ἐκεῖ ὄχι ἰδιωτικῆ, ἀλλὰ καθαρῶς κυβερνητικὴ πρωτοβουλία. Ἐρωτᾶται ὅμως: Διατί ὁ κ. Παπανδρέου παρέλειψε νὰ εἴπῃ κάτι ἀνάλογον καὶ διὰ τὴν ἰδιαίτεραν του πατρίδα ὅταν καὶ ἐδῶ ἐξεφώνησε λόγον; Βεβαίως δὲν διαπιστοῦμεν οἱασδήποτε ἀδιαφορίαν. Ἄλλο εἶναι τὸ συμπέρασμα. Ὅ,τι, ὅταν κανεὶς πολιτεύεται εἶναι μοιραῖον νὰ κάμῃ λάθη. Καὶ τὸ δίδαγμα: Ἡ ἀντιπολίτευσις ἂς μὴ νομίζῃ ὅτι εἶναι ἀνεύθυνος δι' ὅσα δὲν γίνονται εἰς Πάτρας. Ἔργα δὲν δύναται νὰ ἐκτελέσῃ διότι εἶναι μακρᾶν τῆς ἐξουσίας. Δύναται ὅμως νὰ ὁμιλῆ καὶ νὰ ὑπενθυμίζῃ. Καὶ τοιοῦτον τι, εἰς ἐπίπεδον σοβαρὸν καὶ οὐσιαστικόν, δὲν ἔχει γίνῃ μέχρι τοῦδε ἐκ μέρους της ἐπὶ ἑπτὰ συναπτὰ ἔτη.

Η ΣΙΓΗ

Θὰ ἠδύνατο νὰ παραδεχθῆ τις ὅτι οἱ ΣΠΑΠ ἀδυνατοῦν αὐτὴν τὴν στιγμὴν τοὐλάχιστον νὰ ἐπιλύσουν τὸ λίαν σοβαρὸν θέμα τῆς ἐξευρέσεως ἄλλου ὑπαιθρίου χώρου διὰ τὴν ἀπόρριψιν τῶν ἀνωφελῶν, μακρὰν τῆς πόλεως ἢ ἐν πάσῃ περιπτώσει μακρὰν πυκνοκατοικημένων περιοχῶν. Οἱ Σ.Π.Α.Π. ὅμως δὲν ἰσχυρίσθησαν κάν τοιοῦτον τί, ἀντ' αὐτοῦ δὲ ἀντέταξαν εἰς τὰς διαμαρτυρίας τῆς πολυανθρωποτέρας συνοικίας τῆς πόλεως, τῆς συνοικίας Ἁγίου Διονυσίου, πεγεράν σιωπήν, ἡ ὁποία ἰσοδυναμεῖ πρὸς πλήρη ἀδιαφορίαν καὶ περιφρόνησιν. Δικαίωμα εἶναι τῶν ΣΠΑΠ νὰ μὴ ἐνδιαφέρωνται διὰ τὴν καλὴν των φήμην. Ὁπωσδήποτε ὅμως τοιοῦτον δικαίωμα δὲν ἔχει τοὐλάχιστον ἡ Ἀστυνομικὴ Διεύθυνσις, ἡ ὁποία καλεῖται ὑπὸ πολλῶν ἑκατοντάδων κατοίκων νὰ ἀπαντήσῃ κατὰ ποίαν ἔννοιαν ἐπιτρέπεται νὰ ἐκτίθεται ἡ ὑγεία τῶν περιοίκων, πῶς ἐπιτρέπεται ἡ ρύπανσις τῆς περιουσίας δεκάδων συμπολιτῶν καὶ διατί ἐπιτρέπεται ἡ κατὰ τρόπον θορυβώδη ἀπόληψις ἀνθράκων ἐκ τῆς ὑπαιθρίου αὐτῆς ἀποθήκης, ἀκόμη καὶ κατὰ τὰς μεταμεσονυκτίους ὥρας. Βεβαίως δὲν γνωρίζομεν ἂν καὶ τὴν φορὰν αὐτὴν θὰ δοθῆ

ΣΥΝΕΧΕΙΑ ΕΙΣ ΤΗΝ ΟΓΔΟΗΝ ΣΕΛΙΔΑ

Ἀποτέλεσμα τῆς ἐπισκέψεως τοῦ κ. Τζόνσον

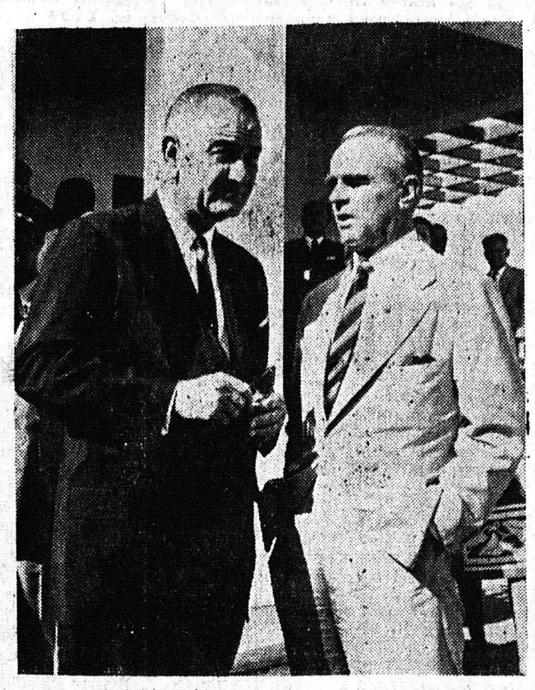

Ο Κ. Κ. ΤΖΟΝΣΟΝ ΚΑΙ ΚΩΝΣΤ. ΚΑΡΑΜΑΝΛΗΣ

ΧΟΡΗΓΕΙΤΑΙ ΕΙΣ ΤΗΝ ΕΛΛΑΔΑ ΔΑΝΕΙΟΝ 10 ΕΚΑΤ. ΔΟΛΛΑΡΙΩΝ

Τόκος 1,5 ο/ο. - Ἐξόφλησις μετὰ 40 ἔτη

ΝΕΑ ΥΟΡΚΗ. Πληροφορεῖται ἐξ ἀσφαλοῦς πηγῆς ἀνέφερον χθές, ὅτι ὁ ἀντιπρόεδρος τῶν Ἡνωμ. Πολιτειῶν κ. Λ. Τζόνσον, κατὰ τὰς συνομιλίας τάς ὁποίας εἶχεν εἰς Ἀθήνας μετὰ τῆς ἑλληνικῆς Κυβερνήσεως ὑπεστήριξεν ἐντὸς τοῦ ἔτους χορήγησιν διὰ Κρατικοῦ δανείου 10 ἑκατ. δολλαρίων πρὸς τὴν Ἑλλάδα.

Ἡ χορήγησις τοῦ δανείου αὐτοῦ ὑπὸ λίαν συμφέροντας ὅρους, ἤτοι τόκον 1,5%, διάρκειαν ἐξοφλήσεως 40 ἔτη καὶ ἔναρξις ἀποσβέσεως μετὰ 5ετίαν θεωρεῖται ὅτι ἀποτελεῖ ἀπόδειξιν τοῦ ἐν διαφέροντος τῶν Ἡνωμ. Πολιτειῶν διὰ τὴν οἰκονομικὴν ἀνάπτυξιν τῆς Ἑλλάδος.

Μεταξὺ τῶν ἐνταῦθα διπλωματικῶν παρατηρητῶν σημειοῦται ἰδιαιτέρως τὸ γεγονὸς ὅτι διὰ πρώτην φορὰν αἱ Ἡνωμ. Πολιτεῖαι χορηγοῦν διακρατικὸν δάνειον ὑπὸ τοιούτους ὅρους ὥστε νὰ ἰσοδυναμῇ σχεδὸν μὲ δωρεὰν βοήθειαν πρὸς ξένην χώραν.

Συμφέρουσα ἡ τοποθέτησις κεφαλαίων εἰς τὴν πόλιν μας

ΑΝΩ ΤΩΝ 100 ΠΟΛΥΚΑΤΟΙΚΙΩΝ ΘΑ ΕΧΟΥΝ ΑΝΕΓΕΡΘΗ ΕΝΤΟΣ ΤΗΣ ΠΡΟΣΕΧΟΥΣ ΠΕΝΤΑΕΤΙΑΣ

ΤΟ ΚΕΝΤΡΟΝ ΘΑ ΑΛΛΑΞΗ ΚΥΡΙΟΛΕΚΤΙΚΩΣ ΟΨΙΝ

Ἐκ πρώτης ὄψεως εἶναι φανερόν, ὅτι ὁ οἰκοδομικὸς ὀργασμὸς εἰς τὴν πόλιν μας εὑρίσκεται εἰς ὑψηλὰ ἐπίπεδα, μὲ βεβαίαν τὴν πρόβλεψιν, ὅτι συντόμως θὰ ἀλλάξῃ ἡ μορφὴ τῆς πόλεως εἰς πολλὰ σημεῖα της, τὰ ὁποῖα ἐξακολουθοῦν νὰ κατέχωνται ἀπὸ πεπαλαιωμένων οἰκημάτων.

Ἐν τούτοις ὅμως δύναται νὰ λεχθῆ, ὅτι αἱ διαγραφόμεναι ἐξελίξεις εἰς ὅτι ἀφορᾶ εἰδικῶς τὴν ἀνέγερσιν πολυκατοικιῶν εἶναι ἐξαιρετικῶς εὐοίωνοι καὶ ἀνωτεραι πάσης προσδοκίας καὶ ὅτι ἐντὸς τῆς προσεχοῦς πενταετίας ἄνω τῶν 100 πολυκατοικιῶν θὰ εἶναι ἑτοιμαι, θὰ εὑρίσκωνται ὑπὸ ἀνέγερσιν ἢ θὰ μελετῶνται.

Διερχόμεθα δηλαδὴ κυριολεκτικῶς ἕνα σημαντικὸν σταθμὸν εἰς τὰ οἰκοδομικὰ χρονικὰ τῆς πόλεως, ἡ ὁποία τείνει νὰ προσλάβῃ —καὶ τοῦτο θὰ συντελεσθῆ ταχύτατα ὡς φαίνεται— μορφὴν εὐρωπαϊκῆς μεγαλουπόλεως.

Καὶ ἂς λεχθῆ εἰς τὸ σημεῖον αὐτὸ ὅτι πρωτοπόρος εἰς τὴν ἀνάληψιν πρωτοβουλίας διὰ τὴν καθιέρωσιν τῶν πολυκατοικιῶν ἐν Πάτραις, ὑπῆρξε μετὰ τὸν κ. Χαριλ. Παπανδρόπουλον, ὁ συμπολίτης διακεκριμένος μηχανικὸς κ. Θεοδ. Παπασπυρόπουλος, ὁ ὁποῖος σὺν τοῖς ἄλλοις ἐπέδειξεν ἰδιαιτέραν ἱκανότητα, ὄχι μόνον εἰς τὴν ἀ-

ΣΥΝΕΧΕΙΑ ΕΙΣ ΤΗΝ ΤΕΤΑΡΤΗΝ ΣΕΛΙΔΑ

ΕΠΙΛΥΕΤΑΙ ΟΡΙΣΤΙΚΩΣ ΤΟ ΘΕΜΑ ΤΗΣ ΥΠΕΡΑΣΤΙΚΗΣ ΤΗΛΕΦΩΝΙΑΣ

Τὰ βάσανα τῶν ἐπικοινωνούντων τηλεφωνικῶς μὲ τὰς Ἀθήνας, τόσον ἐκ Πατρῶν, ὅσον καὶ ἐκ τῆς πέριξ περιοχῆς, θὰ τελειώσουν καθ' ὅλας τὰς ἐνδείξεις ἐντὸς τοῦ τρέχοντος μηνός.

Ὡς γνωστὸν εἶναι σήμερον τόσον μεγάλη ἡ ὑπεραστικὴ τηλεφωνικὴ κίνησις μὲ τὰς Ἀθήνας, ὥστε πολλάκις, ἡ ἀναμονὴ ἀπὸ τῆς κλήσεως ἑνὸς ἀριθμοῦ μέχρι τῆς πραγματοποιήσεως τῆς συνδέσεως, νὰ διαρκῆ μίαν περίπου ὥραν καὶ ἐνίστε εἰς ὥρας «αἰχμῆς» καὶ περισσότερον.

Ἡ ἐξουδετέρωσις τῆς καθυστερήσεως αὐτῆς θὰ ἐπιτευχθῆ διὰ τῆς θέσεως εἰς λειτουργίαν μεταξὺ Πατρῶν —Ἀθηνῶν 36 νέων κυκλωμάτων μὲ τὰ ὁποῖα ἐλπίζεται μετὰ βεβαιότητος ὅτι θὰ ὑπάρξῃ πλήρης ἐξυπηρέτησις τοῦ κοινοῦ· Δέον νὰ σημειωθῆ, ὅτι ἡ ἐγκατάστασις τῶν ἀναγκαίων μηχανημάτων, περὶ τῆς ὁποίας καὶ ἄλλοτε ἀνεγράψαμεν εἰς τὸ παρελθόν, ὅτε τὸ πρῶτον εἶχεν ἀποφασισθῆ ἡ λῆψις τοῦ μέτρου αὐτοῦ, εὑρίσκεται εἰς τὸ τέρμα τῆς ὑπολείπονται δὲ ὡρισμέναι δόκιμαι τῶν νέων κυκλωμάτων.

Ὁ κ. Χρῆστος Μίχαλος εἰς τὸ Κόμμα Προοδευτικῶν

Ἐκ τοῦ κόμματος τῶν Προοδευτικῶν ἀνεκοινώθη προχθές, ὅτι προσεχώρησαν εἰς τὰς τάξεις ὁ πολιτευτὴς Ἀχαΐας κ. Χρ. Μίχαλος καὶ ὁ πολιτευτὴς Λακωνίας κ. Δημ. Μοτάλας. Εἰς τὴν εἰκόνα ὁ κ. Μαρκεζίνης μετὰ τοῦ κ. Μίχαλου (δεξιὰ) καὶ τοῦ κ. Β. Ἀναστασάτου (ἀριστερά).

Ἀπὸ τὴν δραστηριότητα τῆς Λιμενικῆς Ἐπιτροπῆς

ΑΡΧΙΖΕΙ ΕΠΕΚΤΑΣΙΣ ΤΟΥ ΚΡΗΠΙΔΩΜΑΤΟΣ ΤΟΥ ΛΙΜΕΝΟΣ ΚΑΤΑ 100 ΕΙΣΕΤΙ ΜΕΤΡΑ

Νέα δειγματοληψία διὰ τὴν ἐπιμίκυνσιν τοῦ κυματοθραύστου

Ὑπὸ τῆς Λιμενικῆς Ἐπιτροπῆς ἀρχίζει σήμερον ἡ ἐκτέλεσις ἑνὸς σημαντικοῦ ἔργου, χάρις εἰς τὸ ὁποῖον θὰ διευρυνθῆ ἡ βορεία λεκάνη τοῦ λιμένος καὶ θὰ ὑπάρξῃ εὐχέρεια διὰ τὴν προσέγγισιν ὀλονὲν καὶ περισσοτέρων σκαφῶν.

Πρόκειται περὶ τῆς κατὰ ἔτερα 75—100 εἰσέτι μέτρα προεκτάσεως τοῦ κρηπιδώματος ἔναντι τοῦ παλαιοῦ σιδηροδρομικοῦ σταθμοῦ, ὅπερ σημαίνει ὅτι ὁ λιμὴν θὰ ἀποκτήσῃ ἕνα ἀκόμη χῶρον πλευρίσεως σκαφῶν μήκους 120 περίπου μέτρων, δοθέντος ὅτι ἐν τῷ μεταξὺ ἔχει συντελεσθῆ καὶ ἡ πρόσχωσις τῆς πρώην «Χαβούζας», ἂν ληφθῆ ὑπ' ὄψιν ὅτι ἐπὶ συνόλου 40.000 κυβικῶν μέτρων ἀπομένουν πρὸς πρόχωσιν μόνον 3000 κυβικὰ μέτρα· Τὸ ἔργον θὰ ἐκτελεσθῆ ὑπὸ μηχανικοῦ κ. Ἰω. Μαρινοπούλου.

Ἐξ ἄλλου ἐντὸς τῶν ἡμερῶν ἀναμένεται εἰς τὸν λιμένα μας πλωτὸς γερανὸς μὲ εἰδικὰς ἐγκαταστάσεις, διὰ τῶν ὁποίων θὰ διενεργηθῆ δευτέρα δειγματοληψία τοῦ πυθμένος τῆς θαλάσσης προκειμένου νὰ ἀρχίσῃ ἡ σύνταξις τῆς μελέτης διὰ τὴν προέκτασιν τοῦ κυματοθραύστου· Εἰς σχετικὴν ἀνακοίνωσιν προέβη, ὡς πληροφορούμεθα καὶ ὁ διευθυντὴς τοῦ Ὑπουργείου Δημοσίων Ἔργων κ. Μαρκάκης, ὁ ὁποῖος διῆλθεν ἐκ Πατρῶν τὴν παρελθοῦσαν ἑβδομάδα.

Ὡς πρὸς τὸ κρηπίδωμα ὑπερωκεανείων ἀνακοινοῦται ἁρμοδίως, ὅτι μετὰ τὴν πραγματοποιηθεῖσαν κάλυψιν τοῦ πρὸ τῆς ἀποβάθρας χώρου διὰ κισσίρεως, ἀπομένει ἡ ἀσφαλτόστρωσις τοῦ δημιουργηθέντος χώρου, δι' ἣν ἀπαιτεῖται καὶ εἶναι διαθέσιμος ἤδη δαπάνη ἐξ 1.400.000 δραχμῶν. Ἡ σχετικὴ μελέτη συνταχθεῖσα ὑπὸ τοῦ μηχανικοῦ τῆς Λιμενικῆς Ἐπιτροπῆς κ. Παπαπάνου ἔχει ἤδη ὑποβληθῆ εἰς τὸν κ. Νομομηχανικὸν πρὸς ἔγκρισιν, πιστεύεται δὲ ὅτι εἶναι δυνατὴ ἡ ἐκπέλεσίς της ἐντὸς τοῦ τρέχοντος ἔτους 1962.

Τέλος ἐντὸς τῶν προσεχῶν ἡμερῶν θὰ ἔχῃ ὁλοκληρωθῆ καὶ ἡ ἀνέγερσις τοῦ ἔναντι τοῦ χώρου προσγιαλώσεως νέου τουριστικοῦ περιπτέρου ὑποδοχῆς τῶν ἀφικνουμένων καὶ ἀναχωρούντων ἐντεῦθεν περιηγητῶν. Τὴν σχετικὴν μελέτην, ὡς ἔχομεν ἀναγράψῃ ἔχει συντάξῃ ὁ συμπολίτης μηχανικὸς κ. Θ. Ἄννινος.

Ο ΜΑΚΑΡΙΟΣ ΔΙΗΛΘΕ ΧΘΕΣ ΕΞ ΑΘΗΝΩΝ

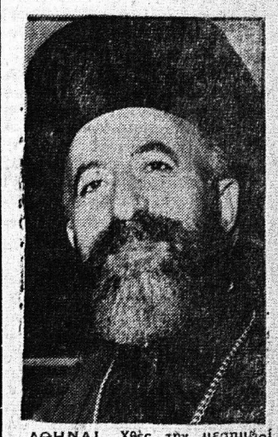

ΑΘΗΝΑΙ. Χθὲς τὴν μεσημβρίαν διῆλθεν ἐκ τοῦ ἀεροδρομίου τοῦ Ἑλληνικοῦ ὁ πρόεδρος τῆς Κυπριακῆ