ΤΗΛΕΦΩΝΑ ΑΜΕΣΟΥ ΑΝΑΓΚΗΣ

Σταθ. Α' Βοηθειῶν 44—44
Πυροσβεστική Ὑπηρεσία 25—61
Βλάβαι 25—22
Τμῆμα Ἀσφαλείας 28—80

ΣΕΛΙΣ 3

ΕΘΝΙΚΟΣ ΚΗΡΥΞ

ΔΕΥΤΕΡΑ 24 Σεπτεμβρίου 1962

ΤΗΛΕΦΩΝΑ ΑΣΤΥΝΟΜΙΑΣ

Τουριστική Ἀστυνομία 34—52
Τουριστικὸν Περίπτερον 45—40
Α' Ἀστυνομικὸν Τμῆμα 28—81
Β' Ἀστυνομικὸν Τμῆμα 28—82
Γ' Ἀστυνομικὸν Τμῆμα 28—83
Δ' Ἀστυνομικὸν Τμῆμα 20—21

Ἐγκαταλελειμμένο καὶ ἀπομεμονωμένο ψηλὰ στὰ βουνά

ΣΤΟ ΓΚΕΡΜΠΕΣΙ ΤΩΝ ΚΑΛΑΒΡΥΤΩΝ

ΤΗΝ ΚΥΡΙΑΚΗΝ ΔΕΝ ΚΤΥΠΟΥΝ ΟΙ ΚΑΜΠΑΝΕΣ

Τῆς συνεργάτιδός μας κ. Λελὲ Γ. Σακελλαροπούλου

Γιὰ ὅσους δὲν εἶναι γνωστὸ θὰ προσπαθήσω νὰ τοὺς παρουσιάσω ἕνα ὀρεινὸ χωριὸ τῆς περιφερείας Καλαβρύτων τὸν Προφήτη Ἠλία, τὴν παληὰ Γκέρπεση. Τὸν Προφήτη Ἠλία ἐνώνει μὲ τὸν κόσμον ἕνας δαιδαλώδης χωματόδρομος ποὺ ἀπαιτεῖ μιὰ ὁλόκληρη ὥρα μὲ τὰ ζῶα γιὰ νὰ συναντήσῃς τοὺς πρωτεύσιους δρόμους. Τὴν πρώτη ἐντύπωσι ποὺ γεννᾶ τὸ ἀντίκρυσμα τοῦ χωριοῦ στὸ τελευταῖο στρίψιμο τοῦ δρόμου εἶναι τὸ πῶς καὶ γιατὶ χτίσθηκαν ἐκεῖ τὰ 30 σπίτια ποὺ τὸ ἀποτελοῦν.

Ἡ μόνη διαφορὰ ὡς πρὸς τὰ ζῶα ποὺ τοὺς προσφέρει ἡ γῆ ἀπὸ τοὺς Λαπαναγοὺς εἶναι ὅ τι τουλάχιστον στὸν Προφήτη Ἠλία τὸ ἔδαφος εἶναι στερεό. Δὲν βρέχω ἂν αὐτὸ πρέπει νὰ προστεθῇ στὰ πλεονεκτήματα τοῦ χωριοῦ ἢ ὄχι, ἀφοῦ ἂν συνέβαινε ὅ,τι καὶ στοὺς Λαπαναγοὺς ἴσως ἴσως τοὺς ἐκάπτοντο καὶ τοὺς διηυκόλυναν νὰ φύγουν τὸ συντομώτερον. Ὁ πόνος καὶ αὐτὸν καὶ συνεχὴς προσπάθειά των εἶναι νὰ ἀποκτήσουν λίγα στρέμματα γῆς στὸν κάμπο. Καὶ θὰ χαρίσουν στὰ παιδιά τους μιὰ ζωὴ πιὸ ἀνθρώπινη.

Τὰ 30 σπίτια τοῦ Προφήτη Ἠλία εἶναι σκαφαλωμένα σὲ ἕνα ὑψηλοτικῶς, στοὺς βράχους σὲ ὑψόμετρον 1100 μέτρων ἐνῶ γύρω τὰ πελώρια βουνὰ καὶ τρομερὲς φαράγγια τὰ πλαισιώνουν.

Δὲν ὑπάρχει ἐλάστιχης, δὲν ὑπάρχει περιβόλι δὲν βρίσκης κι ἀγρικο, οὔτε κἂν ἴσκιο τὸ λίγο ποὺ ἀναβλύζει ἡ μοναδικὴ πηγὴ ἐπαρκεῖ μόνον γιὰ νὰ ξεδιψάσουν οἱ ἄνθρωποι καὶ τὰ ζῶα τους.

Ὁ μόνος τους πόρος, καὶ ἡ μοναδικὴ τους ἀπασχόλησις, εἶναι ἡ κτηνοτροφία.

Ζοῦν ὅπως οἱ τρωγλοδῦται μὲ τὰ θήρευμα, τὰ ζῶα, καὶ τὰ παράγωγά της κτηνοτροφίας.

Τὸ χιόνι τοὺς ἀποκλείει, καὶ ἀναγκάζονται συχνὰ νὰ χάσουν τὰ ζῶα τους τὰ ὁποῖα δὲν μποροῦν νὰ βγοῦν ἀπὸ τὰ σπίτια τους νὰ βοσκηθοῦν. Συγκεκριμένως τὸ περασμένο χιόνι τοὺς ἀπέκλεισε ἐπὶ δεκαπέντε τὶς πόρτες τους μὲ ὕψος δύο μέτρων μὲ μοναδικὴ ἐπαφὴ μὲ τὸν κόσμον τὸ τηλέφωνο μὲ τὸ ὁποῖον ἀπεγνωσμένα ζητοῦσαν ρίψεις τροφῶν γιὰ τὰ ζῶα τους, ποὺ ἀποτελοῦν τὴν μόνην τους περιουσίαν.

Βρέθηκα Κυριακὴ πρωῒ στὸ χωριό. Στὸ φιλόξενο σπίτι ποὺ ἔμεινα, μὰ καὶ σὲ ὅλο τὸ χωριό, δὲν φόρεσαν τὰ γιορτινά τους. δὲν σήμανε ἡ καμπάνα, νὰ δώσῃ τὴν χαρὰ τῆς ἀλλαγῆς καὶ νὰ χαρίσῃ κάπως στιγμὲς ψυχικῆς ἀνατάσεως διότι δὲν ἦταν ἡ σειρά τους, νὰ περάσῃ ὁ καλόγηρος τῆς Ἁγίας Λαύρας ποὺ λειτουργεῖ ἑκ περιτροπῆς στὰ γύρω χωριά. Ἡ μόνη ἔνδειξις τῆς γιορτινῆς ἡμέρας ἦτανε τὸ κρεμασμένο στὸ μοναδικὸ δένδρο τῆς αὐλῆς τομάρι τοῦ σφαγμένου ζώου, ποὺ ὑπέσχετο Κυριακάτικη εὐωχία, ἀλλὰ ὅπως διεπίστωσα ἀποτελεῖ καὶ αὐτὸ σπανίαν πολυτέλειαν διότι οἱ περισσότερες οἰκογένειες συντηροῦνται στὴν ζωὴ μόνον μὲ ψωμί.

Ἡ φωτιὰ καπνίζει σπάνια τὸ καλοκαῖρι καὶ τὸν χειμῶνα ὡς ἐπὶ τὸ πλεῖστον καίει γιὰ νὰ τοὺς θερμαίνῃ. Τὸ σχολεῖον τους ποὺ μὲ μόχθο καὶ στέρησι ἔχτισαν ἀπὸ τὸ φτωχὸ κοινοτικό τους ταμεῖο, μένει κλειστό, βουβό, ἀφοῦ δὲν διαθέτει μόνιμον δάσκαλον.

Λειτουργεῖ ὡς θερινὸ γιατὶ τὰ παιδιὰ δὲν μποροῦν νὰ βγαίνουν ἀπὸ τὰ χιόνια καὶ οἱ οἰκογένειες ποὺ τὰ οἰκονομικά τους μέσα τοὺς ἐπιτρέπουν κατεβαίνουν στοὺς κάμπους.

Τὴν ἐφετεινὴ Χρονιὰ ἔμεινε τὸ χωριὸ ἐντελῶς χωρὶς δάσκαλο καὶ τὰ 8 ἄτυχα παιδάκια τῶν 4—5 οἰκογενειῶν ποὺ μένουν μονίμως ἐκεῖ θὰ μείνουν ἀνημέρωτα καὶ θὰ μετακινηθοῦν ἀσφαλῶς ὅταν μεγαλώσουν στὰ σχολεῖα ἐνηλίκων πλέον ἀναλφαβήτων.

Ὁ πρόεδρος τῆς Κοινότητος ἕνας ἄνθρωπος μὲ ψυχικὴ καὶ κοινωνικὴ μόρφωσι ἐκπληκτικὴ γιὰ τὴν ἀποστολήν του ἀγωνίζεται γιὰ τὶς ἀνάγκες τοῦ χωριοῦ του διαθέτων ὅλας του τὰς δυνάμεις Ἡ ζωὴ τῶν χωρικῶν τοῦ Προφήτη Ἠλίας εἶναι συνυφασμένη, δεμένη μὲ τὰ ζῶα τους, ποὺ ἀποτελοῦν κατ' ἐπέκτασιν τὴν οἰκογένειάν τους. Παρέστην μέρτις μιᾶς ἀγοραπωλησίας ἐκπληκτικῆς. Κύριοι πρόσωπα ὁ πανέξυπνος ζωέμπορος ἀπὸ τὴν Πάτρα καὶ ὁ χωρικὸς πωλητής, ἕνας λεβέντης ὀρεσείδιος γεμᾶτος βουνίσια ἀρχοντιά.

Ὁ ἔμπορος τεχνίτης εἰς τὸ εἶδος του προσπαθοῦσε μὲ τὸ καπάρο στὸ χέρι νὰ ἀποσπάσῃ ἀπὸ τὸν ζωοτρόφον τὸ «ἔχει καλῶς» ἐνῶ ὁ νοικοκύρης θορυβημένος δὲν ἐνέδιδε κατεχόμενος ἀφ' ἑνὸς ἀπὸ τὸν φόβον ὅτι θὰ ἀδικηθῇ καὶ ὑποσυνειδήτως ἀπὸ τὴν ἐπιθυμίαν νὰ μὴ χάσῃ τὰ ζῶα του ποὺ τὰ θεωρεῖ μέλη τῆς οἰκογενείας του.

Ὅταν δόθηκαν τὰ χέρια, ὅταν ἡ συμφωνία ἔκλεισε, εἶχα μπροστά μου μιὰ εἰκόνα ἀξία γιὰ περιγραφή.

Τὸν ἀγοραστὴ ποὺ ἀριθμητικῶς κανόνιζε ἀπὸ τὸ τηλέφωνο, ποὺ ἤτανε στὸ σπίτι τοῦ πωλητοῦ, τὶς λεπτομέρειες τῆς πορείας τῶν ζώων καὶ τῆς συντροφιᾶς τοῦ χωρικοῦ ποὺ τὸν κατέβαινε ὁ φόβος ὅτι ἐξηπατήθη ὡς πρὸς τὴν τιμὴν ἀπὸ τὸν αἰώνιον ἔμπορον ποὺ ποτὲ δὲν κέρδισε τὴν ἐμπιστοσύνην τῶν χωρικῶν, ἀλλὰ καὶ τὴν λύπην τοῦ ποὺ ἔχανε τὰ πράμματά του.

Μὰ ἡ σκηνὴ πῆρε σχεδὸν τραγικὴ μορφὴ ὅταν μιὰ ὥρα ἀργότερα ἡ οἰκογένεια ὁλόκληρη ἀντίκρυσε στὰ ἀπέναντι μονοπάτια μέσα στὶς χαράδρες τὸ κοπάδι νὰ φεύγῃ.

Ἡ γρηὰ νοικοκυρὰ σήκωσε τὴν ἄκρη τῆς ποδιᾶς της γιὰ νὰ σκουπίσῃ τὰ δάκρυά της λέγοντας «ἔντεστε στὸ καλὸ κωψερά, θὰ θαρῆτε πὼς πᾶτε γιὰ ποτισμα καὶ σεῖς πᾶτε γιὰ μαχαῖρι» καὶ ἀνελύθη σὲ λυγμοὺς ἐνῶ ὁ νοικοκύρης ἕνας ἄνδρας στητὸς σὰν κέδρος, ἔρριχνε νερὸ στὸ κεφάλι του γιὰ νὰ συνέλθῃ καὶ νὰ πνίξῃ τὰ δάκρυά του. Ὁ γυιὸς σκυφτὸς καὶ κυρτωμένος, συνέχιζε τὴν θλιβερὴ πορείαν ὁδηγῶντας τὸ κοπάδι μὲς τὰ ἀπὸ κρυμνα μονοπάτια στὸν τόπο τῆς παραδόσεως στὸν ἔμπορο. Μὲ συγκίνησι παρηγολούθησα ὅλη τοῦτη τὴ σκηνὴ θαυμάζοντας τὸν ψυχικὸ πλοῦτο τῶν ἁπλῶν αὐτῶν ἀνθρώπων καὶ τὴν προσπάθειά που ἡ ἀνάγκη τοὺς ἐξηνάγκασε νὰ καταβάλλουν γιὰ νὰ κταπνίξουν τὰ συναισθήματά τους.

Μέσα σ' ὅλες τὶς ἀντιξοότητες μέσα σ' ὅλες τὶς στερήσεις στὴν ἔλλειψι κάθε στοιχειώδους ἀνέσεως καὶ χαρᾶς, οἱ χωρικοὶ μας διατηροῦν ἀκμαῖα τὰ εὐγενῆ τους αἰσθήματα καὶ ἀναλλοίωτον τὸ αἴσθημα τοῦ πατριωτισμοῦ.

Εἶναι ἐκπληκτικὸν πῶς μέσα σὲ τόσο σκληρὴ ζωή, σὲ τέτοιους τραχεῖς ὅρους ζωῆς τὰ θουνίσια αὐτὰ στήθη κρύβουν τόσο τρυφερὲς ψυχές.

Μὲ συγκίνησι καὶ ὑπερηφάνεια διαπιστώνω σὲ κάθε μου ἐπαφὴ μὲ τὰ χωριά μας πῶς καλλίτερη ράτσα ἀνθρώπων ἔζησε, ζῇ καὶ διαιωνίζεται στὰ μικρὰ γεωγραφικὰ πλάτη τῆς Μεγάλης Ἑλλάδας.

ΛΕΛΕ Γ. ΣΑΚΕΛΛΑΡΟΠΟΥΛΟΥ

ΝΕΟΙ ΔΙΣΚΟΙ

ΤΑΚΤΙΚΑΙ ΠΑΡΑΛΑΒΑΙ ΝΕΩΝ ΔΙΣΚΩΝ ΣΕ ΛΑΪΚΑ— ΔΗΜΟΤΙΚΑ καὶ ΕΥΡΩΠΑΪΚΑ ΤΡΑΓΟΥΔΙΑ.

ΡΑΠΤΟΜΗΧΑΝΑΙ: ΠΟΔΟΚΙΝΗΤΟΙ ΠΟΛΥΤΕΛΕΙΑΣ ΚΕΝΤΗΜΑΤΟΣ ΚΑΙ ΡΑΨΙΜΑΤΟΣ μὲ 36 ΔΟΣΕΙΣ ΣΕ ΚΑΤΑΠΛΗΚΤΙΚΕΣ ΤΙΜΕΣ.

ΡΑΔΙΟΦΩΝΑ, ΜΑΓΝΗΤΟΦΩΝΑ, ΗΛΕΚΤΡΟΦΩΝΑ, ΠΙΚ—ΑΠ ΚΑΙ ΧΙΛΙΑ ΑΛΛΑ ΕΙΔΗ

ΑΓΟΡΑΙ ΠΩΛΗΣΕΙΣ καὶ ΑΝΤΑΛΛΑΓΑΙ

Φ. ΣΠΗΛΙΩΤΟΠΟΥΛΟΣ

ΓΕΡΟΚΩΣΤΟΠΟΥΛΟΥ 33

ΚΑΤΩΘΙ Β' ΑΣΤΥΝ. ΤΜΗΜΑΤΟΣ

ΤΗΛΕΦ. 32—34

ΒΙΒΛΙΟΠΩΛΕΙΟΝ

ΧΑΡ. ΜΠΑΤΙΣΤΑ

ΡΗΓΑ ΦΕΡΡΑΙΟΥ 67

Πλουσία συλλογὴ γρ αφικῆς ὕλης — Τσάντες μαθητικαὶ καὶ χαρτοφύλακες.

Καὶ ὅλα τὰ σχολικὰ βιβλία, μεταφράσεις κ. λ. π. Δημοτικοῦ καὶ Γυμνασίου.

Ἐπίσης φιγουρίνια εἰς πλουσίαν συλλογήν.

ΤΟ ΞΕΝΟΔΟΧΕΙΟΝ "ΠΑΛΛΑΔΙΟΝ,,

Παρακαλεῖ τοὺς πελάτας καὶ φίλους του, ὅπως λόγῳ μεγάλης ζητήσεως δωματίων, ζητεῖσθαι οὗτοι ἐγκαίρως καὶ δὴ δύο τουλάχιστον ἡμέρας ἐνωρίτερον τὴν κράτησιν δωματίων, τηλεφωνοῦντες πρὸς τοῦτο, ἢ εἰς τὸ ἐνταῦθα ξενοδοχεῖον «ΣΕΣΙΛ» τηλέφ. 27—12 ἢ εἰς Ἀθήνας, τηλ. 623—291.

ΠΑΡΕΛΗΦΘΗΣΑΝ ΤΑ ΠΑΓΚΟΣΜΙΟΥ ΦΗΜΗΣ

ΑΚΟΥΣΤΙΚΑ ΒΑΡΥΚΟΪΓΑΣ

Τῶν καλλιτέρων Γερμανικῶν Ἐργοστασίων «ΣΗΜΕΝΣ»

Ἀποκλειστικὸς ἀντιπρόσωπος

ΝΙΚΟΛΑΟΣ ΣΤΑΥΡΟΠΟΥΛΟΣ

ΚΑΤΑΣΤΗΜΑ ΟΠΤΙΚΩΝ ΚΟΡΙΝΘΟΥ- ΠΑΤΡΕΩΣ

ΤΗΛ. 35-51 - ΠΑΤΡΑΙ

Ἕνα διεθνὲς τεράστιον συγκρότημα

ΙΔΡΥΕΤΑΙ ΕΛΛΗΝΙΚΗ ΒΙΟΜΗΧΑΝΙΑ ΧΗΜΙΚΩΝ ΠΡΟΪΟΝΤΩΝ "ΝΤΑΟΥ,,

Πρὶν ἀπὸ 70 χρόνια, στὸ Μίντλαντ τῆς ἀμερικανικῆς πολιτείας Μίτσιγκαν ἕνας νεαρὸς χημικὸς ὁ Χέρμπερτ — Χένρυ Ντάου, νοίκιασε μία ξύλινη ἀποθήκη, γιὰ νὰ στεγάσῃ ἕνα μικρὸ ἐργοστάσιο...

Ἔτσι θεμελιώθηκε τὸ κολοσσιαῖο σήμερα διεθνὲς συγκρότημα ποὺ ἐδρεύει στὸ Μίντλαντ, ἡ «Ντάου», μία ἀπὸ τὶς μεγαλύτερες χημικὲς βιομηχανίες τοῦ κόσμου.

Ἀπὸ τὰ τέλη τοῦ παρελθόντος αἰῶνος μέχρι σήμερα, ἡ «Ντάου» ἔχει σημειώσει ἐπιτεύξεις ποὺ ἀπετέλεσαν πραγματικὰ ὀρόσημα στὴν ἐξέλιξι τῆς χημικῆς βιομηχανίας. Ἡ δι' ἠλεκτρολύσεως τοῦ θαλασσίου ὕδατος παραγωγὴ χημικῶν συστατικῶν, ἡ ἀπορρυπαντικὴ χλωρίνη, ἡ συνθετικὴ παραγωγὴ χλωροφορμίου, ἰνδικοῦ καὶ φαινόλης καὶ τὸ συνδετικὸ καουτσοὺκ ἀποτελοῦν ὡρισμένες ἀπὸ τὶς σημαντικὲς κατακτήσεις τῆς βιομηχανικῆς χημείας ποὺ ὀφείλονται στὴν «Ντάου».

Ἀλματώδης ἐμφανίζεται ἡ ἐξέλιξις τῆς ἑταιρίας μετὰ τὸν Β' παγκόσμιο πόλεμο. Σύμφωνα μὲ πίσημα στατιστικὰ στοιχεῖα τοῦ ὑπουργείου ἐμπορίου τῶν ΗΠΑ τὸ 1946, ὅλων τῶν ἀμερικανικῶν χημικῶν βιομηχανιῶν τὰ ἔσοδα ἦσαν 10 δισεκατομμύρια δολλάρια, τῆς «Ντάου» δὲ μόνης 120 ἑκατομμ. Οἱ ἀντίστοιχοι ἀριθμοὶ τοῦ 1960 ἦσαν: 26 δισεκατ. 800 ἑκατομ. Τὸ οἰκονομικὸ ἔτος 1961—62 τὰ ἔσοδα τῆς «Ντάου» ὑπερέβησαν τὰ 900 ἑκατομμύρια δολλάρια.

Τὸ 36% περίπου τοῦ ἀνωτέρω ποσοῦ προέρχεται ἀπὸ τὶς πλασματικὲς ὅλες οἱ ὁποῖες ἀποτελοῦν βασικὸ κλάδο τῆς δραστηριότητος τῆς ἑταιρείας, ποὺ γενικώτερα ἐπεκτείνεται καὶ σ' ὅλους τοὺς ἄλλους τομεῖς τῆς χημικῆς βιομηχανίας. Στὶς "Ἡνωμένες Πολιτεῖες, ἡ «Ντάου» διαθέτει 30 τεράστια βιομηχανικὰ συγκροτήματα τὰ ὁποῖα παράγουν πλέον τῶν 800 εἰδῶν προϊόντων, χημικῶν, μετάλλων καὶ πλαστικῶν, ποὺ οἱ περισσότεροι τύποι τους εἶναι ἀποκλειστικὴ παραγωγὴ τῆς ἑταιρείας καὶ δὴ κατὰ τὴν τελευταίαν δεκαετία.

Σὲ 15 μεγάλα ἐργαστηριακὰ κέντρα τῆς «Ντάου» στὶς ΗΠΑ, γίνονται συνεχῶς πειράματα, ἔρευνες καὶ μελέτες γιὰ τὴν παραγωγὴ νέων προϊόντων καὶ γιὰ βελτιώσεις τῶν ἤδη κυκλοφορούντων εἰδῶν.

Στὶς Ἡνωμένες Πολιτεῖες, ἡ «Ντάου» ἀπασχολεῖ περισσότερους ἀπὸ 27.000 ὑπαλλήλους καὶ ἐργάτες, γιὰ τὴν ἐπιμόρφωσι τῶν ὁποίων διατηρεῖ ἀξιόλογα εἰδικὰ ἐκπαιδευτικὰ ἱδρύματα. Ἀξίζει νὰ σημειωθῇ ὅτι οἱ μισοὶ περίπου ἀπὸ τοὺς ἐργαζομένους τῆς «Ντάου» εἶναι καὶ μέτοχοί της.

***

Σῆμα τῆς «Ντάου» εἶναι ἕνας ρόμβος — ἕνας ρόμβος ποὺ ἁπλώνεται στὰ τέσσερα σημεῖα τοῦ παγκοσμίου ὁρίζοντος, Βιομηχανικὰ συγκροτήματα, ἐμπορικὰ παραρτήματα καὶ ἀντιπροσωπεῖες τῆς «Ντάου» ἔχουν ἱδρυθῇ σὲ 72 χῶρες ἐκτὸς τῶν ΗΠΑ.

Μεταξὺ τῶν χωρῶν ὅπου τὸ διεθνὲς συγκρότημα τῆς «Ντάου» ἔχει ἀναπτύξει παραγωγικὴ δραστηριότητα περιλαμβάνεται ἤδη καὶ ἡ Ἑλλάς. Τὸν τρέχοντα μῆνα ἀρχίζει ἡ λειτουργία τοῦ ἐργοστασίου τῆς "Ἑλληνικῆς Χημικῆς Βιομηχανίας Ντάου" Εἶναι ὁ ἑλληνικὸς κλάδος τοῦ διεθνοῦς συγκροτήματος. Ἐτσιρία κα θωρῶς ἑλληνικὴ ὅμως ποὺ ἱδρύθη βάσει τοῦ νόμου περὶ εἰσαγωγῆς ξένων κεφαλαίων. Τὸ ἐργοστάσιο τοῦ Λαυρίου, ποὺ ἐστοίχισε πλέον τοῦ 1.000.000 δολλαρίων, θὰ παράγῃ μία βασικωτάτη πρώτη ὕλη γιὰ πλαστικὰ εἴδη, τὴν πολυστερίνη. Γιὰ τὴν εἰσαγωγὴ τῆς ἐφευγαν μέχρι σήμερα ἀπὸ τὴν Ἑλλάδα ἄνω τοῦ 1.000.000 δολλάρια. Ἡ παραγωγὴ τοῦ ἐργοστασίου θὰ ὑπερκαλύπτει τὶς ἀνάγκες τῆς ἑλληνικῆς ἀγορᾶς καὶ θὰ ἐξάγεται πλέον ἑλληνικὴ πολυστερίνη στὴν Μέση Ἀνατολή.

Σημειώνοντας ἕνα σταθμὸ στὴν βιομηχανικὴ ἀνάπτυξι τοῦ τόπου, ἡ ἔναρξις λειτουργίας τῆς μονάδος τῆς «Ντάου», σημαίνει πολλὰ ὀφέλη τῆς ἐθνικῆς μας οἰκονομίας.

ΔΙΑ ΤΟΥΣ ΟΔΗΓΟΥΣ ΠΟΔΗΛΑΤΩΝ-ΜΟΤΟΣΑΚΟ

Ὑπομιμνήσκεται εἰς τοὺς κατόχους ποδηλάτων μετὰ ἢ ἄνευ βοηθητικοῦ κινητῆρος ὅτι ἡ συμφώνως τῷ ἄνθρῳ 4 τῆς ὑπ' ἀριθ. 5)1958 ἀστυνομικῆς διατάξεως, προθεσμία ἀνανεώσεως τῶν ἀδειῶν κυκλοφορίας τῶν ὀχημάτων τούτων ἐξέπνευσεν ἀπὸ μακροῦ. Πρὸς τοῦτοις ἅπαντες οἱ μὴ ἀνανεώσαντες τὰς ἀδείας των δέον νὰ σπεύσωσι πρὸς τακτοποίησιν τῆς τοιαύτης ὑποχρεώσεως των τὸ ἀργότερον μέχρι 20—9—1962, καθ' ὅσον ἀπὸ τῆς ἐπομένης θέλει ἀσκηθῇ αὐστηρὸς ἔλεγχος καὶ οἱ παραβάται θὰ καταμηνύωνται.

Ἐπίσης συνιστᾶται εἰς τοὺς ὑποφαλόντας σχετικὰ δικαιολογητικὰ ὅπως μεταβῶσι εἰς τὸ ὑπ' ἡμᾶς Τμῆμα Τροχαίας Κινήσεως πρὸς παραλαβὴν τῶν ἀδειῶν κυκλοφορίας τῶν ποδηλάτων των, καθ' ὅσον καὶ οὗτοι θὰ καταμηνύωνται ἐφ' ὅσον καταληφθῶσι νὰ μὴ φέρωσι μεθ' ἑαυτῶν τὰς ἀδείας των

Ὁ Διευθυντὴς τῆς Ἀστυνομίας
ΠΑΝΟΣ ΚΑΡΑΜΙΟΥΛΗΣ
Ἀστυνομικὸς Διευθυντὴς Α'

ΣΧΟΛΗ ΣΩΦΕΡ

Κολοκοτρώνη 34

ΕΙΔΗΣΕΙΣ ΔΙΑ ΤΟΥΣ ΟΔΗΓΟΥΣ ΚΑΙ ΤΗΝ ΣΥΓΚΟΙΝΩΝΙΑΝ

ΑΥΤΟΚΙΝΗΤΙΣΤΙΚΑ ΝΕΑ

Τὸ νέον Βρετανικὸν αὐτοίνητον Μόρρις 1100, τὸ ὁποῖον ἔκαμε τελευταίως τὴν ἐμφάνισίν του εἰς τὴν ἀγοράν. Συνδυάζει ἄνεσιν, κομψὸ σχῆμα καὶ πολλὰς τεχνικὰς βελτιώσεις.

ΟΙ ΟΡΘΟΙ ΕΠΙΒΑΤΑΙ ΕΙΣ ΤΑ ΛΕΩΦΟΡΕΙΑ

Πρὸς ἅπαντα τὰ ὑπεραστικὰ ΚΤΕΛ τῆς χώρας ἐκοινοποιήθη ἀπόφασις τοῦ ὑπουργείου Συγκοινωνιῶν διὰ τῆς ὁποίας ἐντέλλονται αἱ διοικήσεις αὐτῶν νὰ τηροῦσιν ἀπαρεγκλίτως τὰς καθοριζομένας διατάξεις, δι' ὧν ἀπαγορεύεται οἱαδήποτε ὑπερφόρτωσις τῶν λεωφορείων πέραν τοῦ ἐπὶ τῆς ἀδείας κυκλοφορίας ἀναγραφομένου ἀριθμοῦ θέσεων ἐπιβατῶν, πιτρεπομένης μόνον κατ' ἐξαίρεσιν καὶ προσωρινῶς τῆς παραλαβῆς ὀρθίων ἐπιβατῶν πέραν τοῦ ἀριθμοῦ τούτου ἐκ τῶν ἐνδιαμέσων στάσεων καὶ μέχρι δύο (2) τὸ πολὺ διὰ τὰ ὑπεραστικὰ λεωφορεῖα τῶν μέχρις εἴκοσι (20) καὶ τρεῖς (3) διὰ τὰ λεωφορεῖα τὰ ἄνω τῶν εἴκοσι θέσεων.

Ἐπὶ τούτοις γνωρίζεται, ὅτι ἡ ὑπὸ τῶν ὑπεραστικῶν λεωφορείων παραλαβὴ ὀρθίων ἐπιβατῶν ἐξ ἐνδιαμέσων στάσεων νοεῖται διὰ μικρὰς μόνον ἀποστάσεις, μὴ ὑπερβαινούσας τὰ δέκα (10) χιλιόμετρα. Διὰ τὴν διάνυσιν μεγαλυτέρας ἀποστάσεως θὰ κλείνετε θέσεις παρὰ τῶν οἰκείων πρακτόρων.

ΔΕΝ ΘΑ ΧΑΡΑΚΤΗΡΙΖΩΝΤΑΙ ΥΠΕΡΑΣΤΙΚΑΙ ΑΙ ΑΓΩΝΟΙ ΓΡΑΜΜΑΙ

Κατόπιν τῆς ὑπ' ἀριθμὸν 209664)62 ἐγκυκλίου διαταγῆς τοῦ ὑπουργείου Συγκοινωνιῶν ἐντέλλονται ἅπασαι αἱ Νομαρχίαι τοῦ Κράτους ὅπως τὰ αὐτοκίνητα ἅτινα ἐξυπηρετοῦν ἀγόνους γραμμάς, τύχουν τῆς περαιτέρω κυκλοφορίας αἱ δὲ ἐξυπηρετοῦμεναι ὑπ' αὐτῶν ἄγονοι γραμμαὶ δὲν θὰ χαρακτηρίζωνται τοῦ λοιποῦ ὡς ὑπεραστικαὶ μέχρι νομοθετικῆς ρυθμίσεως τοῦ θέματος.

Η ΑΠΑΣΧΟΛΗΣΙΣ ΟΔΗΓΩΝ ΦΟΡΤΗΓΩΝ

Δι' ἀποφάσεως τοῦ Πρωτοδικείου Παρνασσίδος ἡ ἀπασχόλησις τῶν ὁδηγῶν φορτηγῶν δὲν ἐπιτρέπεται νὰ ὑπερβαίνῃ ἀνὰ 48 ὥρας καθ' ἑβδομάδα καὶ τὰς 8 ἡμερησίως. Διὰ δὲ τοὺς ὁδηγοὺς φορτηγῶν δημοσίων ἐπιχειρήσεων Ἀν. Ἐταιριῶν καὶ Ἐμπορικῶν Ἐπιχειρήσεων χορηγεῖται ἀποζημίωσις ἴση πρὸς τὸ 1)25 τῶν μηνιαίων ἀποδοχῶν δι' ἑκάστην ἐκτὸς ἕδρας διανυκτέρευσιν. Προϋπόθεσις παροχῆς τῆς ἀποζημιώσεως ταύτης εἶναι ἡ ἐκτὸς τοῦ συμφώνηθέντος τόπου ἐργασίας ἀποστολὴ τοῦ μισθωτοῦ πρὸς πρόσκαιρον παροχὴν ἐργασίας καὶ ἡ αὐτόθι διανυκτέρευσις τούτου. Ἐὰν ὁ μισθωτὸς ἐξ ὑπαρχῆς προσελήφθη πρὸς διαρκῆ ἢ πρόσκαιρον ἀπασχόλησιν ἐκτὸς τοῦ τόπου τῆς κατοικίας του δὲν δίκαιοῦται τῆς ἀποζημιώσεως ταύτης.

ΟΙ ΑΜΑΞΟΚΑΡΡΑΓΩΓΕΙΣ ΘΑ ΤΥΧΟΥΝ ΑΔΕΙΑΣ ΤΡΙΤΡΟΧΩΝ ΦΟΡΤΗΓΩΝ

Τὸ ὑπουργεῖον Συγκοινωνιῶν ἐγνωστοποίησεν ὅτι δύνανται νὰ τύχουν ἀδείας τριτρόχου φορτηγοῦ Δ. Χ. οἱ ἁμαξοκαραγωγεῖς ἐφ' ὅσον ἤθελον ὑποβάλει ἀντίγραφον ἀδείας ἡνιοχείας ὡς καὶ θεβαίωσιν τῆς οἰκείας ἀστυνομικῆς ἀρχῆς ὅτι τὸ ἐπάγγελμα τοῦ ἁμαξοκαραγωγέως ἀσκεῖ ὁ ἐνδιαφερόμενος ἀπὸ τῆς 31)12)55 καὶ μέχρι σήμερα.

Η ΑΝΤΙΚΑΤΑΣΤΑΣΙΣ ΠΕΤΡΕΛΑΙΟΚΙΝΗΤΗΡΩΝ

Διὰ τῆς ὑπ' ἀριθ. 185919)62 ἀποφάσεως τοῦ ὑπουργοῦ Συγκοινωνιῶν παρετάθη μέχρι 31)12)62 ἡ προθεσμία ἀντικαταστάσεως τῶν πετρελαιοκινητήρων ἐπιβατικῶν αὐτοκινήτων συμφώνως πρὸς τὴν ὑπ' ἀριθ. 1596112)62 προγενεστέραν ἀπόφασιν.

ΣΧΟΛΑΙ ΕΡΓΟΔΗΓΩΝ ΛΟΥΝΤΖΗ

Εἰδικοτήτων: Ἠλεκτρολόγου, μηχανολόγου, καὶ δομικῶν ἔργων.

ΠΛΑΣΤΙΚΑ ΔΑΠΕΔΑ

ΠΛΑΣΤΙΚΑΙ ΚΟΥΠΑΣΤΑΙ

Ἀναλαμβάνομεν τὴν τοποθέτησιν τηλεφωνήσατε 54—30

ΔΙΟΝΥΣΙΑ ΠΑΛΟΥΜΠΗ

ΠΑΤΡΕΩΣ 39

ΜΟΝΟΤΑΞΙΟΣ

ΛΟΓΙΣΤΙΚΗ ΣΧΟΛΗ ΠΑΤΡΩΝ

(Κρατικῆς Ἐποπτείας)

Πλήρης Λογιστικὴ καὶ οἰκονομικοεμπορικὴ μόρφωσις. Χορήγησις ΠΤΥΧΙΟΥ ΛΟΓΙΣΤΟΥ ἰσχύος Δημοσίου τίτλου Σπουδῶν.

Εἰσιτήριοι ἐξετάσεις 23 Σ)βρίου 1962

Πληροφορίαι, ὑποβολὴ δικαιολογητικῶν καὶ ἐγγραφαί, εἰς τὰ διδακτήρια τῆς Σχολῆς Κορίνθου 221 — Τηλ. 42-39 — ΠΑΤΡΑΙ.

simca

IMPORTED FROM PARIS BY CHRYSLER INTERNATIONAL

Τὸ νέο Simca

ELYSEE 9 ΦΟΡΟΛΟΓ ΙΠΠΟΙ (52 HP)

1000 7 ΦΟΡΟΛΟΓ ΙΠΠΟΙ (45 HP)

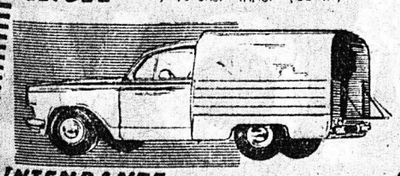

INTENDANTE ΦΟΡΤΗΓΟΝ 1/2 ΤΟΝΟΥ

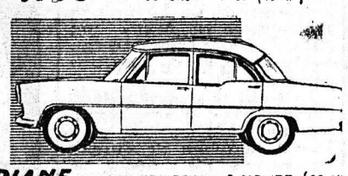

ARIANE ΤΟ ΝΕΟΝ ΕΞΑΘΕΣΙΟΝ 9 ΦΟΡ ΙΠΠ. (62 HP)

Δ. Χειλ

Γ. ΓΕΩΡΓΑΝΤΑΣ

Αγ. ΑΝΔΡΕΟΥ 95 τηλ. 41-28 ΠΑΤΡΑΙ

Στὸ Ἐργοστάσιό σας, Κερδίστε χρόνο, Κερδίστε χρήματα μὲ τὸ

ΝΤΕΞΙΟΝ

Ὅτι θέλετε τὸ ἔχετε γρήγορα κα