ΟΚΤΑΣΕΛΙΔΟΣ

ΙΔΡΥΤΗΣ : ΑΝΔΡΕΑΣ ΒΡΗΣ

ΓΡΑΦΕΙΑ — ΤΥΠΟΓΡΑΦΕΙΑ

ΟΔΟΣ ΓΕΡΟΚΩΣΤΟΠΟΥΛΟΥ 30

ΑΡΙΘΜΟΣ ΤΗΛΕΦΩΝΟΥ 23—84

ΤΙΜΗ ΦΥΛΛΟΥ ΔΡΑΧΜΑΙ 1.50

# ΕΘΝΙΚΟΣ ΚΗΡΥΞ

ΠΟΛΙΤΙΚΗ ΚΑΙ ΕΙΔΗΣΕΟΓΡΑΦΙΚΗ ΕΦΗΜΕΡΙΣ ΠΑΤΡΩΝ

ΔΕΥΤΕΡΑ

5 ΝΟΕΜΒΡΙΟΥ 1962

Ἀνατολὴ 6.57΄, Δύσις 5.20΄

Ἐπιστήμης Μάρτυρος

Ἔτος 29ον. Ἀρ. φύλλου 1870

Ὡς ἄφησε νὰ ἐννοηθῆ εἰς τὸ συνέρδιον τῆς Προοδευτικῆς Νεολαίας

## Ο κ. ΜΑΡΚΕΖΙΝΗΣ ΑΝΑΜΕΝΕΙ ΟΤΙ ΘΑ ΚΛΗΘΗ ΕΙΣ ΤΗΝ ΕΞΟΥΣΙΑΝ

### ΕΠΕΚΡΙΝΕ ΚΑΙ ΕΙΡΩΝΕΥΘΗ ΤΟΝ ΣΥΝΕΧΙΖΟΜΕΝΟΝ "ΑΝΕΝΔΟΤΟΝ ΑΓΩΝΑ,, ΤΗΣ Ε.Κ.

Ὁ ἀρχηγὸς τῶν Προοδευτικῶν κ. Σπῦρος Μαρκεζίνης ὡμίλησε χθὲς τὴν 11ην πρωϊνὴν εἰς τὴν αἴθουσαν τοῦ κινηματογράφου «Πάνθεον» ἐπὶ θέματος ἐκλήξεως τῶν ἐργασιῶν τοῦ Γ' Πανελληνίου συνεδρίου τῆς Προοδευτικῆς Ἑνώσεως Νέων. Τὰ κυριώτερα σημεῖα τοῦ λόγου του ἀπὸ ἑστενογραφημένου διὰ πρακτικὰ συντάκτου τοῦ «Ἐθνικοῦ Κήρυκος» ἔχουν ὡς ἑξῆς:

Ἐν ἀρχῇ ὁ κ. Μαρκεζίνης ἐξέφρασε τὴν ἱκανοποίησίν του διὰ τὴν λαμπρὰν ἐπιτυχίαν τοῦ Συνεδρίου καὶ ἀπηύθυνε θερμὸν χαιρετισμὸν πρὸς τοὺς συνέδρους, τονίσας ὅτι πρέπει νὰ αἰσθάνωνται ὑπερήφανοι ἀνήκοντες εἰς τὴν ΠΕΝ, ἡ ὁποία καίτοι ἀριθμοῦσα ζωὴν ἑπτὰ μόλις ἐτῶν διεκδικεῖ τὰ πρωτεῖα μεταξὺ τῶν κομματικῶν νεολαιῶν τῆς Ἑλλάδος. Σᾶς ἐ-

Ο κ. ΣΠ. ΜΑΡΚΕΖΙΝΗΣ

κάλεσα μετεκλογικῶς εἰς ὥραν ὀξύτητος εἰς πορείαν μετριοπαθῆ, σᾶς ποὺ ἤδη ἀπὸ τοῦ Συνεδρίου τῶν Ἀθηνῶν σᾶς ὠνόμασα ἀνησύχους! Ἡ σημερινὴ ὅμως ἔξοχος ἐπιτυχία ἀποδεικνύει πὼς προσηρμόσθητε καὶ κατενοήσατε πλήρως ὅτι ἡ πορεία μας—ὅπως δὲν θὰ βραδύνουν νὰ ἀποδείξουν καὶ τὰ πράγματα— συνιστᾶ τὸν συντομώτερον καὶ ἀσφαλέστερον δρόμον πρὸς τὴν ἐξουσίαν. Ἡμᾶς δὲ δὲν κατέλαβε τὸ ἄγχος τῆς ἀρχῆς, ἀλλὰ γνωρίζομεν ὅτι διὰ τῆς ἐξουσίας τὰ ἰδανικά μας θὰ εἰσέλθουν εἰς τὴν ὁδὸν τῆς πραγματοποιήσεώς των. Διότι εἶναι εὔκολον νὰ καλῇ κανεὶς τοὺς νέους εἰς θορύβους, ἀλλὰ εἶναι δύσκολον νὰ τοὺς κάμῃ νὰ σκέπτωνται ὡς ἡλικιωμένοι.

Ἐν συνεχείᾳ ἠσχολήθη μὲ τὰ πορίσματα τοῦ Συνεδρίου. Εἰδικώτερον υἱοθέτησε τὴν ἀνάγκην ὅπως τὸ πρόβλημα τῆς ἀπασχολήσεως τῶν νέων ἀποτελέσῃ εἰς τὸν ἐθνικὸν προγραμματισμὸν βασικὸν ἀντικείμενικὸν σκοπόν, ὅπως ἡ μετανάστευσις ὁσάκις εἶναι ἀναπόφευκτος καταστῇ ἐλεγχομένη, ὡς καὶ ἡ ἀστυφιλία ἀντιμετωπισθῇ διὰ τῆς προωθήσεως τῆς δημιουργίας δορυφόρων πόλεων καὶ ἀγροτοπόλεων.

Ὅταν διὰ πρώτην φορὰν διετύπωσα τὸ σχέδιον αὐτὸ εἴς τινας προεκάλεσα τὴν θυμηδίαν, ἀλλὰ ἤδη τοῦτο συζητεῖται καὶ μάλιστα εἰς διεθνῆ κλίμακα.

### Η ΠΑΙΔΕΙΑ

Εἰς τὰ θέματα τῆς παιδείας ἐπέμεινεν ἰδιαιτέρως καὶ εἶπεν ὅτι οἱ Προοδευτικοὶ θὰ ἀντιμετωπίσουν αὔξησιν τῶν ἐτῶν τῆς ὑποχρεωτικῆς παιδείας ἐκτεινομένης καὶ πρὸς τὴν μέσην καὶ τὴν θαρραλέαν διεύρυνσιν τοῦ ἀριθμοῦ τῶν ἐπιστημόνων, ἰσοτίμου ὅμως μορφώσεως μὲ τὰς ἄλλας χώρας τῆς Κοινῆς Ἀγορᾶς. Ἐπανέλαβε τὰς ἀπόψεις τῶν Προοδευτικῶν περὶ ἱδρύσεως κλειστῶν τμημάτων εἰς τὰς πανεπιστημιακὰς σχολάς, ὅπου οἱ ἀποφοιτῶντες θὰ διορίζωνται αὐτομάτως καὶ ἀνεφέρθη εἰς τὴν συνταγματικὴν μεταβολὴν ὡς πρὸς τὸ ἔτος τῆς πολιτικῆς ἐνηλικιώσεως. Οἱ νέοι Ἕλληνες πρέπει νὰ ψηφίζουν ἐνωρίτερον διὰ νὰ προσαρμόζωνται εἰς τὰς ταχείας ἐξελίξεις. Καὶ οἱ νέοι Ἕλληνες εἴτε τὸ θέλουν μερικοὶ εἴτε ὄχι θὰ πολιτεύωνται.

## ΠΕΡΙ ΤΑ ΓΕΓΟΝΟΤΑ

### ΚΥΚΛΟΙ

Ὑπὸ ἄρίστους οἰωνοὺς ἡ ...ψις μὲ τὴν ΕΟΚ». «Ὑ...δυσμενεῖς οἰκονομικὰς συν...ις εἰσῆλθομεν εἰς τὴν Ε...Α». Δύο τίτλοι ἐντελῶς ...ρετικοῦ περιεχομένου ...δύο προχθεσινὰς ἀθηναϊ...ς ἐφημερίδας ποὺ ἀνήκουν ...αὶ δύο εἰς τὴν ἀντιπολί...ευσιν. Ἀλλ' εὐτυχῶς ὁ σαμ...ονισμὸς αὐτὸς δὲν ἔχει ...μίαν σημασίαν. Διότι ...πο ποὺ ἔχει σημασί...δὲν εἶναι ἂν εἰσερχόμε...εις τὴν Κοινὴν Ἀγορὰν ὑ...αίσιος ἢ ὑπὸ κακοὺς οἰ...ους, ἀλλὰ τὸ ὅτι τοὺς οἰ...ποτε οἰωνοὺς καλοὺς ἢ ...γησιμους, πρέπει νὰ τοὺς ...ταυτήσῃ ὁ ἑλληνικὸς λαὸς ...συντομώτερον ὠφελίμους. ...διὰ νὰ πραγματοποιηθῇ ...ὸ χρειάζεται πίστις καὶ ...σία καὶ οὐχὶ ἡ δημοσί...ις τῶν ἀπόψεων τῶν οἱον...οτε «κύκλων», οἱ ὁποῖοι, ...θέματα οἰκονομικὰ σπα...συμβαίνει νὰ μὴ εἶναι ...λοι.

### ΕΙΝΑΙ ΠΙΝΑΚΙΔΕΣ

Ὀρθῶς ἐσημειώσατε, μᾶς ...ρεν ἔμπορος τῆς ὁδοῦ ...ώνος, ὅτι εἶναι σφάλμα ...παραμένουν κλειστὲς οἱ ...γες τῶν καταστημάτων ...ὴ εἰς τὰς κεντρικὰς ὁ...κατὰ τὰς ὥρας τουλά...τῆς μεγάλης κινήσε...Ἀλλά, προσθέτει, καλὸν ...εἶναι νὰ τονισθῇ, ἐπ' εὐ...ρίᾳ ὅτι καὶ αἱ διατυπώ...καὶ τὰ ἔξοδα διὰ τὴν ...ησιν μιᾶς φωτεινῆς πι...νίδος, εἶναι τόσαι πολλαί, ...οἱ προτιθέμενοι νὰ προ...εἰς μίαν τοιαύτην ἐνέρ...ν, ἡ ὁποία καὶ εἰδικῶς, ...καὶ γενικώτερον ὀφελεῖ ...καλὴν ἐμφάνισιν τῆς πό...νὰ τρομάζουν καὶ νὰ ...ατοῦν πρὶν κἂν τὸ ἀπο...σουν». Βεβαίως, θὰ ἦτο ...λογον νὰ ἀξιωθῇ, ὅπως ...ναι ρεκλάμαι, αἱ ὁποῖαι ...τινας περιπτώσεις εἶ...ἐπικίνδυνοι, ἀναρτῶνται ...ελέγχου. Ἀλλὰ βέβαιον ...ἐπίσης, ὅτι αἱ ὑπάρχου...ἄνωθεν ὁδηγίαι συνι...πᾶσαν διευκόλυνσιν καὶ ...ρρύνουν μάλιστα εἰς ...τοποθέτησιν φωτεινῶν ...μίσεων. Κατὰ συνέπει...χρειάζεται κάποιος συγκε...μός, ποὺ πρέπει νὰ ἐξευ...τὸ ταχύτερον.

### ΕΠΡΟΣΕΧΑΝ

Παταχόθεν διαπιστοῦται, ...ὅσοι εἶχον τὴν φαεινὴν ...νὰ ἀγοράσουν λίρες, ...ρῶς διὰ νὰ σωθοῦν αὐ...καὶ νὰ ἀποθάνουν οἱ ἄλ...βῆ σπεύδουν νὰ τὰς πω...Ἀλλὰ ἐνῷ ἠγόρα...πρὸς 300 καὶ 302 δρχ. ...πλέον τὰς ἐπιστρέφουν ...284, ὅπερ σημαίνει, ὅτι ...καὶ μάλιστα πολ...Ἂς σημειωθῇ ὅτι συμ...πρὸς στατιστικὰ δε...οἱ ἐν Ἑλλάδι ἀνήκ...λιρομανεῖς ἀπώλεσαν ἐν ...μιᾷς ἑβδομάδος συνο...ποσὸν περίπου 2½ ἐ...ρίων, τὸ ὁποῖον φυ...ἐνεθυλάκωσαν οἱ ἐξυ...Καὶ εἰς ἄλλα μὲ ὑ...λοιπόν!

### ΦΛΟΓΕΡΟΙ

...ὲν ἐγνώσθη ἂν ὁ κ. Δή...ρος ἀπέρριψεν ἢ ἀπεδέ...τὴν... ἔκκλησιν πέντε ...κῶν συμβούλων περὶ ...συγκλήσεως τοῦ ...ρίου, ἵνα διαδηλωθῇ ἡ ...τερὰ ἐπιθυμία τῶν κα...τῆς πόλεως ὑπὲρτῆς ...ρήσεως τῆς εἰρήνης. Δο...ὅμως, ὅτι παρόμοι...αἴτημα εἶχεν ὡς ἀποτέλε...προχθὲς νὰ διακοποῦν ...χέσεις μεταξὺ τῶν ἀρι...συμβούλων τοῦ Δη...κοῦ Συμβουλίου Ἀθη...καὶ τοῦ Δημάρχου Ἀ...ίων, διότι ὁ κ. Τσουκα...ἔκρινεν, ὅτι τὰ Δημοτι...συμβούλια εἶναι καλλίτε...νὰ ἀσχολοῦνται μὲ τὴν ...ογὴν τῶν ἀπορριμμάτων ...ὄχι μέ.... τρίχες, ἔστω ...τοῦ Φιντὲλ Κάστρο, δὲν ...τὸ ἀσχημον νὰ δηλωθῇ ...τοὺς φλογεροὺς εἰρηνο...ους, ὅτι ἦλθαν δεύτεροι,

### ΔΙΧΟΓΝΩΜΙΑΙ

Τὸ Δημοτικὸν Συμβούλιον ἀ...πεφάνθη πρὸ ἡμερῶν, ὅτι ἡ ἀ...νέγερσις ἐν τῇ χώρᾳ «μαυσω...λείου» ἐν Ἑλλάδι πεσόντωνΓερ...μανῶν, ὡς ὑποδηλοῦσα ἐξαρσιν τοῦ ἀγῶνος των θὰ πρέπει νὰ ἀ...παγορευθῇ καὶ ὅτι ἐντελῶς δια...φορετικὸν πρᾶγμα εἶναι ἵδρυσις ἁπλῶν Νεκροταφείων. Διὰ τὴν ἱστορίαν σημειοῦμεν, ὅτι ἡ Ὁ...μοσπονδία τῶν Κρητικῶν Σω...ματείων μόλις τὴν παρελθοῦσαν ἑβδομάδα, εἰς εἰδικὸν ψήφισμά της τονίζει, ὅτι καὶ ἡ ἀνέγερσις ἁπλῶν νεκροταφείων εἶναι καὶ αὐτὴ ἀπαράδεκτος. Ἐρωτᾶται ὅθεν: Μήπως ἐν ὄψει τῶν δι...χογνωμιῶν αὐτῶν ἐπιθάλλεται νὰ ἐξηγηθῇ σαφέστερον ἡ ἐν προ...κειμένῳ ἐπίσημος θέσις τοῦ Κρά...τους; Μήπως, δηλαδή, εἶναι ἀ...

— — — — —ΣΥΝΕΧΕΙΑ ΕΙΣ ΤΗΝ 8ην ΣΕΛΙΔΑ

διότι ἐκὼν ἄκων, ὡς γνωστὸν τοὺς ἐπρόλαβεν ὁ κ. Κροῦστσεφ, τὴν ἀνάγκην φιλοτιμίαν ποιούμενος. Κατὰ τὰ λοιπὰ αἱ σχέσεις Δημοτικῶν τινων συμβούλων ἐν Πάτραις μετὰ τοῦ κ. Δημάρχου εἶναι ἄρκετὰ τεταμέναι, ὥστε νὰ μὴ χρειάζεται περισσότερη.... φλογερότης.

### ΕΥΓΕΝΕΙΑΙ

Μετὰ τὴν κρίσιν τῆς Κούβας καὶ νέα ἀναταραχὴ ἀπειλεῖται. Ὁ Μίκης Θεοδωράκης ἐκήρυ...ξε ἀνοικτὸν πόλεμον κατὰ τοῦ Χατζιδάκη, «Οἱ γέφυρες μεταξύ μας ἐδήλωσε προχθὲς εἰς συν...έντευξίν του. ἐκόπηκαν. Εἴμε θα ἐχθροί». Ὑποθέτομεν, ὅτι ἡ σκασίλα τοῦ κοσμάκη ἀσφα...λῶς θὰ εἶναι πολὺ μεγάλη μετὰ ἀπὸ τά.. κεφάλαια τῶν κυρίων μουσικοσυνθετῶν μας, οἱ ὁποῖοι ἀλληλοκατηγοροῦνται διὰ κλοπὰς μουσικῶν τεμαχίων καὶ ἄλλα. Ἐν πάσῃ περιπτώσει ὅμως δὲν θὰ ἔβλαπτε νὰ πληροφορηθοῦν οἱ κύριοι αὐτοί, οἱ ὁποῖοι σκυλοβρίζονται ἀπὸ τὸ πρωῒ μέχρι τὸ βράδυ, εἰς ἀπόδειξιν προφανῶς τῆς εὐγενοῦς καλλιτεχνικῆς ἰδιοσυγκρασίας των, ὅτι σημασία δὲν ἔχει ὅτι ἔκοψαν αὐτοὶ τὰς μετοξὺ των γεφύρας, ἀλλὰ ὅτι κα ἱτὸ θεατρόφιλλον κοινὸν θὰ ἀποκόψῃ τὰς ἰδικάς του πρὸς αὐτούς, μετὰ μάλιστα ἀπὸ τὰ σαχλὰ καὶ ἄνοστα ἔργα ποὺ ἀνέθεσαν τελευταίως εἰς Ἀθή...νας ὁ μὲν ὑπὸ τὸν τίτλον : «Ὁ Δρόμος τῶν Ὀνείρων», ὁ ἕτερος δὲ ὑπὸ τὴν ὀνομασίαν : «Ἡ ὄ...μορφη πόλις», ποὺ ἦσαν ἀμφότε ρα πράγματι μία —ὀνειρώδης ἀσχημία!!!

### Η ΦΙΛΕΛΛΗΝΩΝ

Τὸ τμῆμα τῆς ὁδοῦ Νόρ...μον ἀπὸ ἐργοστασίου Σινε...γάλια μέχρι πλατείας Φι...λελλήνων, ὡς καὶ ἡ περιμε...τρικὴ αὐτῆς ἔχουν ἐγκαταλει...φθῆ εἰς τὴν τύχην των. Οἱ περιοικοί, ἐν ἀγανακτήσει καὶ ἐν ἀναστατώσει δὲν ξεύ...ρουν καὶ οἱ ἴδιοι τί νὰ προ...τείνουν: Τὴν ἐπισκευὴν τῆς ὁδοῦ, ἢ τὴν μετονομασίαν τῆς πλατείας; Διότι ἡ περιφρόνη...σις.... Φιλελλήνων δὲν συγχω...ρεῖται, ἔστω καὶ ἂν πρόκει...ται μόνον περὶ πλατείας..

### ΤΑ ΛΟΥΤΡΑ ΤΟΥ Ι.Κ.Α

Ἀναγνώστης μᾶς γράφει: «Τὰ λουτρὰ τοῦ ΙΚΑ δὲν ...νοιξαν ἀκόμη, παρ' ὅλον ὅτι ...σήλθομεν εἰς τὴν χειμερινὴν περίοδον. Κατὰ τὸ θέρος, ...σως τὸ κλείσιμον ἐδικαιο...ογεῖτο κάπως, τώρα ὅμως ...δὲν ὑπάρχει καμμία ἀπολύ...ως δικαιολογία.

Τὰ λουτρὰ κατεσκευάσθη...σαν διὰ τοὺς ἠσφαλισμένους ...καὶ οἱ ἀρμόδιοι ὀφείλουν νὰ ...προντίσουν διὰ τὴν ἐπανα...λειτουργίαν των, ἀφοῦ φρον...τίσουν προηγουμένως νὰ ἐπι...διορθώσουν ὅλας τὰς φθο...ρὰς τῶν λουτήρων καὶ ἄλ...λας. Ἐλπίζω, ὅτι τὸ ΙΚΑ ...θὰ θελήσῃ νὰ δώσῃ μίαν ἀ...πάντησιν».

Καὶ δὲν ὑπάρχει ἀμφιβολία, ὄντως, ὅτι ἡ ἀπάντησις θα πρέπει νὰ δοθῇ οὐχὶ ἐγγράφως, ἀλλὰ δι' ἔργων, ἤγουν διὰ τῆς ἐπισκευῆς καὶ ἐπαναλειτουργίας τῶν Λουτρῶν, ποὺ εἶναι κρίμα νὰ μένουν κλειστά.

## Η ΠΟΛΙΤΙΚΗ ΣΤΑΘΕΡΟΤΗΣ

Εὐθὺς μετὰ ταῦτα ὁ κ. Μαρκεζίνης ἀνεφέρθη εἰς τὰ ὅσα ἐκάστοτε λέγονται περὶ τῆς ἀπὸ τοῦ 1952 κυβερνητικῆς σταθερότητος εἰς τὴν Ἑλλάδα, τὴν ὁποίαν δὲν ἠμφισβήτησεν, οὔτε ἐνδιεφέρθη εἰς τὸ πῶς ἐξησφαλίσθη, ἀλλ' ἐτόνισεν ὅτι διὰ τὴν ἀπρόσκοπτον λειτουργίαν τῆς κοινοβουλευτικῆς δημοκρατίας δὲν ἀρκεῖ ἡ κυβερνητικὴ σταθερότης, ἀλλὰ χρειάζεται καὶ πολιτικὴ σταθερότης. Ἡ δυνατότης δηλαδὴ τῆς ὁμαλῆς διαδοχῆς τῶν κυβερνήσεων. Διότι ἂν ἡ δημοκρατία κινδυνεύῃ ἀπὸ τὴν κυβερνητικὴν ἀστάθειαν, κινδυνεύει ἐξ ἴσου ἄν ὄχι καὶ περισσότερον ἀπὸ τὴν κυβερνητικὴν εἰρήνην μονιμότητα, τὴν φέρουσαν εἰς ἀδιέξοδον. Διὰ τὴν ἐξασφάλισιν αὐτῆς δὲ τῆς ὁμαλῆς διαδοχῆς ἀγωνίζονται οἱ Προοδευτικοί, ἀκολουθοῦντες μετριοπαθῆ καὶ ἐποικοδομητικὴν ἀντιπολίτευσιν. Ἡ ὀξύτης ὅλους βλάπτει καὶ κατ' ἐξοχὴν τὸ Ἔθνος ἰδίως μάλιστα ὅταν χρειάζεται γαλήνην, ὅπως σήμερον. Αἱ δὲ ὑπερβολαὶ αἱ ὁποῖαι συνήθως συνοδεύουν τὴν ὀξύτητα, φέρουν εἰς τὸ ἐντελῶς ἀντίθετον ἀποτέλεσμα τοῦ ἐπιδιωκομένου. Εἰς τὸ σημεῖον τοῦτο δριμύτατα ἔψεξε τας συνήθεις τελευταίας ὑπερβολὰς ἐκφράσεων ἢ ἀπαραδέκτους παραλληλισμοὺς τῆς σημερινῆς καταστάσεως μὲ τὴν ἐποχὴν τῆς ξενικῆς κατοχῆς καὶ τοῦ οἱουδήποτε σημερινοῦ ἀγῶνος μὲ τὴν ἐθνικὴν ἀντίστασιν ἐκ μέρους τῆς Ἑνώσεως Κέντρου. Καὶ ὑπῆρξε μέγα λάθος καὶ ἡ ἀνάμιξις εἰς τὰς ἐπικρίσεις τοῦ Βασιλέως, τῆς Βασιλίσσης καὶ τοῦ Διαδόχου, διότι ἔτσι ὑπονομεύεται ἕνας ἀναγκαῖος θεσμός, ἀπὸ τὸν ὁποῖον ἐξαρτᾶται καὶ ἡ μεταβολὴ τὴν ὁποίαν προσδοκῶμεν.

Ὡς πρὸς τὸν κ. Καραμανλῆ ἐξ ἄλλου δὲν εἶναι ἀληθὲς ὅτι κατέχεται ὑπὸ νευρικότητος. Ἀντιθέτως εἶναι πολὺ ψύχραιμος καὶ διὰ τοῦτο τὸν θαυμάζω. Ὅμως ἡ παραμονὴ ἐκτὸς τῆς ἐξουσίας εἰς ὡρισμένα κόμματα τὰ ὁδηγεῖ εἰς ὀλίγον παραγωγικὸν ἀποτέλεσμα. Ὅταν δὲ κάποτε γίνῃ ἡ σχετικὴ ἀπογραφὴ τότε θὰ ἀκολουθήσῃ ἡ ἔκπληξις. Θεμέλιοι λίθοι χωρὶς συνέχειαν ἢ δύο φ...ρὲς διὰ τὸ ἴδιον ἔργον. Ἔργα

— — — — — ΣΥΝΕΧΕΙΑ εἰς τὴν 8ην σελίδα

## ΚΡΙΣΙΜΟΝ ΤΟ ΕΤΟΣ 1963

Ἄλλ' ἀπὸ τῆς ἄλλης πλευ...ρᾶς καὶ ὁ Πρωθυπουργὸς δια...πράττει βαρὺ λάθος λησμονῶν ὅτι ἐπτὰ ἔτη συνεχοῦς διακυ...βερνήσεως εἶναι ἐπικινδύνως πολ...λά. Ἀνεξαρτήτως ὅτι φέρουν εἰς ἰδιότυπον πολιτικὴν ἄρτηρι...οσκλήρυνσιν ἀντινομιῶν εἰς τὴν ἀληθῆ ἔννοια τῆς Δημοκρατίας.

Εἰς τὸ σημεῖον τοῦτο ὁ Ἀρ...χηγὸς τῶν Προοδευτικῶν ἀνέ...πτυξε διὰ μακρῶν ὅτι ἡ ἀνάγκη τῆς ἐξασφαλίσεως τῆς ὁμαλῆς πολιτικῆς διαδοχῆς θὰ παρουσιασθῇ κατὰ πολὺ ὀψιτέρα τὸ προσεχὲς ἔτος, διότι τὸ 1963 θὰ εἶναι ἀπὸ τὰ πλέον ἀποφασιστικὰ διὰ τὴν πορείαν τοῦ Ἔθνους, ἀφ' ἑνὸς λόγῳ τῆς

## ΑΝΤΙΝΟΜΙΑΙ ΑΠΟΦΑΣΕΩΝ

Ἀνάγκη λοιπὸν εὐρυτάτης δι...αφωτίσεως. Ταύτην πρέπει νὰ ἀκολουθήσῃ ὁ ἀγὼν διὰ τὴν παι...δείαν. Ἀπὸ αὐτὴν θὰ ἐξαρτηθῇ νὰ εἰσέρχωνται οἱ Ἕλληνες εἰς τὸν ἀγῶνα τοῦ Εὐρωπαϊκοῦ ἀν...ταγωνισμοῦ μὲ τὰ ἴδια πνευμα...τικὰ καὶ τεχνικὰ προσόντα τῶν ἄλλων χωρὶς συμπλέγματα κα...τωτερότητος ἔναντι τῶν ἄλλων ἀλλὰ καὶ χωρὶς τὸ σύμπλεγμ...ὑπεροχῆς ἐναντι τῶν δῆθεν κου...τόφραγκων. Ἔπεται ἡ τρίτη ἀ...νάγκη ἡ τῆς δημιουργίας Ικα...νοῦ Κράτους νὰ ἀνταποχριθῇπρὸ τὴν νέαν του ἀποστολήν.

Αὐτὸς ὁ ὀργανωτικὸς τομεὺς θὰ ἀποδειχθῇ ὁ δυσκολώτερος.

«Μπορεῖ» εἶπεν κατόπιν ὁ κ. Μαρκεζίνης «ὁ Πρωθυπουργὸς νὰ ὑπερηφανεύεται ἐκάστοτε ὅτ...οὐδέποτε ἐδαπανήθησαν τόσα εἰς ἐπενδύσεις ὅσα κατὰ τὴν τελευταίαν 7ετίαν, ἴσως ἐχειδίκαι...ον μὲ μόνην τὴν διαφορὰν ὅτι καὶ οὐδέποτε ἄλλοτε ἐδαπανή...θησαν τόσον πολλὰ διὰ τόσον ὀλίγον παραγωγικὸν ἀποτέλε...σμα. Ὅταν δὲ κάποτε γίνῃ ἡ σχετικὴ ἀπογραφὴ τότε θὰ ἀ...κολουθήσῃ ἡ ἔκπληξις. Θεμέλιοι λίθοι χωρὶς συνέχειαν ἢ δύο φ...ρὲς διὰ τὸ ἴδιον ἔργον. Ἔργα

— — — — — ΣΥΝΕΧΕΙΑ εἰς τὴν 8ην σελίδα

Ἐκ μέρους τοῦ «Ἐθνικοῦ Κήρυκος» Πατρῶν

## ΣΗΜΑΝΤΙΚΗ ΠΡΟΣ ΤΗΝ ΠΟΛΙΝ ΥΠΗΡΕΣΙΑ

Οἱ ἀναγνῶσται τοῦ «Ἐθνικοῦ Κήρυκος», θὰ μᾶς ἐπιτρέψουν ἄπαξ ἔτι, μικρὰν τινὰ περιαυτολογίαν: Πρόκειται περὶ τῶν ἀποφάσεων τὰς ὁποίας ὁ κ. ὑφυπουργὸς Δημοσίων Ἔργων ἠναγκάσθη νὰ λάβῃ μόλις προχθὲς εἰς ὅ,τι ἀφορᾷ τὸ πολεοδομικὸν θέμα τῶν Πατρῶν, κατόπιν εἰσηγήσεων καὶ ἐντόνων ἀντιδράσεων τῶν ἐκπροσώπων τῆς πόλεως, οἱ ὁποῖοι, ὁμολογουμένως, ἀποτελεσματικῶς καὶ δραστηρίως ἐκινήθησαν πρὸς πᾶσαν κατεύθυνσιν.

Ὁ «Ἐθνικὸς Κήρυξ», θὰ τὸ ἐνθυμοῦνται ἀσφαλῶς οἱ κάτοικοι τῆς πόλεως, εἶχε τὴν τιμὴν νὰ ἀποκαλύψῃ πρὸ εἰκοσαημέρου περίπου, ὅτι ὑπὸ τοῦ ὑφυπουργείου Δημοσίων Ἔργων εἶχον ληφθῆ τοιαῦται ἀποφάσεις ὅσον ἀφορᾷ τὴν ἀρτιότητα τῶν ἐν Πάτραις οἰκοπέδων καὶ λοιπῶν ἰδιοκτησιῶν, ὥστε νὰ εἶναι φανερόν, ὅτι πολλαὶ χιλιάδες δημοτῶν θὰ ὑφίσταντο μεγίστην οἰκονομικὴν ζημίαν, ὅτι εἰς δεινὴν περιπέτειαν καὶ ἐκβιασμοὺς οἱ πλεῖστοι ἐξ αὐτῶν θὰ ἐνεπλέκοντο καὶ ὅτι, ἐν τελευταίᾳ ἀναλύσει, σοβαρὸν κοινωνικὸν πρόβλημα θὰ ἐδημιουργεῖτο.

Τὰς τοιαύτας δυσμενεῖς καὶ ἐπιζημίους ἐξελίξεις, ἀπέτρεψεν, ἢ τὸ ὀλιγώτερον, ἐγκαίρως ἐπρόλαβεν ἡ δημοσία γενομένη ἀποκάλυψίς των ὑπὸ τοῦ «Ἐθνικοῦ Κήρυκος» καὶ αἱ ἀπὸ τῶν στηλῶν αὐτῶν ἀπευθυνθεῖσαι ἔντονοι προειδοποιήσεις, δοθέντος ὅτι τὸ ἐν ταῦθα Πολεοδομικὸν Γραφεῖον δὲν ἔκρινε σκόπιμον νὰ εἰδοποιήσῃ σχετικῶς, οὔτε τὸν Δῆμον Πατρέων.

Ἤδη πλεῖστοι ὅσοι συμπολῖται εἶχον τὴν καλωσύνην νὰ συγχαροῦν τὸν «Ἐθνικὸν Κήρυκα» καὶ δι' ἐπιστολῶν καὶ δι' ἐπισκέψεων εἰς τὰ γραφεῖα μας. Τοὺς εὐχαριστοῦμεν θερμῶς καὶ τοὺς διαβεβαιοῦμεν, ὅτι ἡ συγκίνησίς μας εἶναι ὅλως ἰδιαιτέρα, διότι πιστεύομεν, ὅτι διὰ τῆς συμβολῆς μας αὐτῆς δὲν ὠφελήσαμεν μόνον χιλιάδας δημοτῶν, πολλοὶ τῶν ὁποίων μάλιστα οὐδὲ κὰν εἶχον ἀντιληφθῆ τὸν κινδυνον τὸν ὁποῖον διετρεχεν ἡ περιουσία των, ἀλλὰ καὶ ποιάν τινα ὑπηρεσίαν προσεφέραμεν εἰς αὐτὸ ποὺ λέγεται ΤΥΠΟΣ καὶ καλῶς ἐννοουμένη ΔΗΜΟΣΙΟΓΡΑΦΙΑ.

Περαίνοντες καὶ ἀφοῦ μᾶς ἐπιτραπῇ νὰ συγχαρῶμεν πάντας ἐκείνους οἱ ὁποῖοι, ἔσπευσαν, εὐθὺς ὡς ἔλαβον γνῶσιν, νὰ ἀποτρέψουν τὰς ἐπιζημίους ἀποφάσεις καὶ συνοψίζοντες τὰ ὅσα ἤδη εἰς τὸν τοπικὸν ἡμερήσιον τύπον ἀνεγράφησαν, πληροφοροῦμεν μὲ τὴν σειράν μας τοὺς ἀναγνώστας μας ὅτι ὁ μέγας κίνδυνος οὐσιαστικῶς παρῆλθε καὶ ὅτι αἱ νεώτεραι ἀποφάσεις τοῦ ὑπουργείου Δημοσίων Ἔργων εἶναι αἱ ἑξῆς:

1) Εἰς τὴν περιοχὴν τοῦ ὑφισταμένου σχεδίου πόλεως οὐδεμία αὔξησις τοῦ ἐμβαδοῦτῶν ἀρτίων οἰκοπέδων ἐπέρχεται εἴτε ὡς πρὸς τὸ πλάτος τῆς προσόψεως, εἴτε ὡς πρὸς τὴν ὀλικὴν ἔκτασιν τοῦ οἰκοπέδου, διὰ τὰς ἰδιοκτησίας τὰς διαμορφωθείσας μέχρι 30ῆς Ἰουνίου 1962.

2) Τὸ ποσοστὸν ὑποχρεωτικοῦ ἀκαλύπτου χώρου διατηρεῖται εἰς 30% διὰ τὰ ἐνδιάμεσα καὶ 15% διὰ τὰ γωνιαῖα οἰκόπεδα.

Ἐπὶ πλέον παρέχομεν τὴν πληροφορίαν, ὅτι κατόπιν ἀξιώσεως τῶν ἐκπροσώπων τῆς πόλεως θὰ ὑπογραφῇ καὶ ἕτερον Βασιλικὸν Διάταγμα μὲ τὰς ἀποφασισθείσας τροποποιήσεις, διότι τὸ πρῶτον ἔχει ἤδη ὑπογραφῇ ὑπὸ τοῦ Βασιλέως.

Μετὰ τὴν διάλυσιν τῶν πυραυλικῶν βάσεων

## ΚΑΙ ΝΕΑ ΥΦΕΣΙΣ ΕΙΣ ΤΗΝ ΚΟΥΒΑΝ

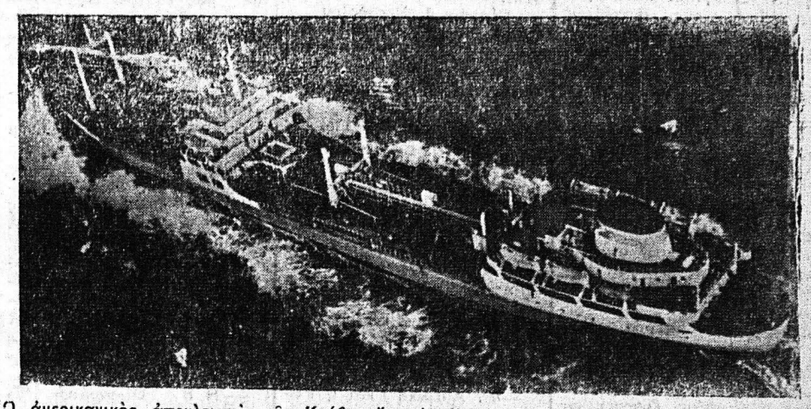

Ὁ ἀμερικανικὸς ἀποκλεισμὸς τῆς Κούβας ἔχει ἐπιβληθῆ. Τὸ πρῶτον σοβιετικὸν πετρελαιοφόρον «Βουκουρέστιον» ὑφίσταται νηοψίαν

### Ἐν τῷ μεταξὺ συνεχίζεται ὁ ἀποκλεισμὸς

ΟΥΑΣΙΓΚΤΩΝ 5. Ἡ γενικὴ ἐντύπωσις ὅλων τῶν διπλωματικῶν κύκλων εἶναι, ὅτι τὸ θέμα τῆς Κούβας ἐξακολουθεῖ νὰ χάνῃ εἰς ὀξύτητα, ἰδίως μετὰ τὰς συνεχιζομένας συνομιλίας εἰς Ἀβάναν μεταξὺ τοῦ Κουβανοὺπρωθυπουργοῦ Φιντὲλ Κάστρο καὶ τοῦ ἐκεῖ εὑρισκομένου Α΄ ἀντιπροέδρου τῆς Ρωσίας κ. Μικογιάν.

Ἂς σημειωθῇ ὅτι ὁ κ. Μικογιάν ἀπεφάσισε νὰ παρατείνῃ τὴν παραμονήν του εἰς Κούβαν, παρὰ τὸ γεγονός, ὅτι χθὲς ἀπέθανεν εἰς Μόσχαν ἡ ηλικίας 64 ἐτῶν σύζυγός του.

Ἐν τῷ μεταξὺ ὁ Γενικὸς Γραμματεὺς τοῦ ΟΗΕ κ. Θάντ ἐδήλωσεν ὅτι αἱ προοπτικαὶ διευθετήσεως τῆς κρίσεως εἶναι εὐοίωνοι καὶ ὅτι τελικῶς θὰ καταστῇ δυνατὴ ἡ μεσολάβησις τοῦ Διεθνοῦς Ἐρυθροῦ Σταυροῦ.

Ἐξ ἄλλου αἱ ἀμερικανικαὶ δυνάμεις συνεχίζουν πάντοτε τὸν ἀποκλεισμὸν τῆς Κούβας, παρ' ὅλον ὅτιδιεπιστώθησαν ἐκεῖ βάσεις