ΥΦΑΣΜΑΤΑ ΑΝΔΡΙΚΑ ΚΑΙ ΓΥΝΑΙΚΕΙΑ
ΠΑΛΤΑ ΟΛΟΜΑΛΛΑ — ΚΑΣΜΗΡΙΑ ΕΤΟΙΜΑ— ΕΝΔΥΜΑΤΑ ΚΑΙ ΚΟΥΒΕΡΤΕΣ.
Όλα μὲ τιμὰς βιομηχανικοῦ κόστους.

ΕΡΙΟΒΙΟΜΗΧΑΝΙΑ ΑΘΗΝΩΝ-ΠΑΤΡΩΝ
(Πρώην ἐργοστάσιον Ἀναστασοπούλου)
Στάσις Ἁγίας Λαύρας. Μία στάσιν πρὸ τοῦ Ἁγίου Ἀλεξίου

ΠΡΟΣΕΞΑΤΕ:
Τὰ καλύτερα καὶ ἀγνότερα εἴδη τυροκομίας μὲ λίγο ἀλάτι θὰ εὕρητε μόνον εἰς τὸ κατάστημα τροφίμων «ΟΛΥΜΠΟΣ» ὁδὸς Ἁγίου Ἀνδρέου 149, τηλ. 30 — 63 Πάτραι.
Ἅπαντα τὰ πωλούμενα εἴδη βούτυρον, τυρί, γιαούρτη, κεφαλοτύρι, γραβιέρα παρασκευάζομεν εἰς τὸ ἰδιόκτητον πρότυπον τυροκομεῖον μας εἰς θέσιν Πετροχώριον Ἀχαΐας.
"ΟΛΥΜΠΟΣ"

7.280.000
ΜΟΙΡΑΖΕΙ ΤΩΡΑ
ΚΑΘΕ ΔΕΚΑΠΕΝΘΗΜΕΡΟ
ΤΟ
ΛΑΪΚΟ
ΛΑΧΕΙΟ
ΝΕΑ ΚΛΗΡΩΣΙΣ ΣΗΜΕΡΟΝ
ΔΕΥΤΕΡΑ ΩΡΑ 6 Μ.Μ.

ΝΕΑ ΠΑΡΑΛΑΒΗ
ΜΟΤΟΣΥΚΛΕΤΤΩΝ JAWA
125 C C - 7 ἵππων - 4 ταχύτητες - αὐτόματα ἀμπραγιὰζ δυναμὸ 45 Βὰττ

ΣΤΗΝ ΚΑΤΑΠΛΗΚΤΙΚΗ ΤΙΜΗ ΤΩΝ ΔΡΧ. 11.500
ΦΘΗΝΟΤΕΡΕΣ ΑΠΟ ΤΟ ΜΟΤΟΣΑΚΟ
ΡΩΜΑΝΟΣ & ΘΑΝΟΥ
ΠΑΤΡΕΩΣ 11 - Τηλ. 44 - 60

ΜΙΚΡΑ ΝΕΑ

Ἐπανερχόμεθα εἰς τὸ θέμα τοῦ καιροῦ.

—Εἶναι πλέον ἀναμφισβήτητον ὅτι κάτι ἔχει ἀλλάξει εἰς τὸ κλῖμα τῆς πόλεως καὶ γενικώτερα τῆς χώρας.

—Ἐνῷ π.χ. μέχρι πρό τινος ἡ Πάτρα ἦταν γνωστὴ γιὰ τὶς βροχὲς καὶ τὴν ὑγρασία της, τώρα συμβαίνει κάτι περίεργον.

—Οἱ βροχὲς καὶ ἡ ὑγρασία εἶναι λιγώτερες καὶ ἀντιθέτως οἱ ἡλιακάδες πλουσιώτατες.

—Ταυτοχρόνως εἰς τὴν Ἀθήνα τὸ κρύο οἱ βροχὲς καὶ ἡ ὑγρασία δίδουν καὶ παίρνουν.

—Οἱ ἀθηναϊκὲς ἐφημερίδες καθημερινῶς σχεδὸν ἀσχολοῦνται μὲ τὸ πρωτοφανὲς αὐτὸ φαινόμενον.

—Καταπληκτικὴν ἐπιτυχίαν σημειώνει τὸ Λαχεῖον Συντακτῶν.

—Λόγῳ τῶν μεγάλων κερδῶν του ἡ ζήτησις εἶναι τεραστία.

—Γι' αὐτὸ ὅσοι θέλουν νὰ ἀγοράσουν λαχνοὺς καλὸν θὰ εἶναι νὰ μὴ περιμένουν τὶς τελευταῖες ἡμέρες.

—Ἂς σημειωθῇ, ὅτι ἡ ζήτησις Λαχείων Συντακτῶν εἶναι μεγάλη εἰς ὁλόκληρον τὴν χώραν.

—Πλήρης ἐπάρκεια κρεάτων ὑπάρχει καὶ τώρα, ἀλλὰ καὶ ἔχει ἐξασφαλισθῆ καὶ γιὰ τὶς ἑορτές.

—Οἱ τιμὲς δὲ εἶναι χαμηλὲς ἀπὸ πέρυσι καὶ ἀπὸ τὶς τιμὲς ποὺ ἐπικρατοῦν τώρα εἰς τὴν ἀγορὰν τῶν Ἀθηνῶν.

—Τοῦτο ὀφείλεται εἰς τὸ ὅτι ἔχουν γίνει καὶ γίνονται πολλαὶ εἰσαγωγαὶ ἐκ Βουλγαρίας.

—Ἡ ἰδία ἀφθονία παρατηρεῖται καὶ εἰς τὰ αὐγά.

—Πράγματι ἡ περιοχὴ τῶν Πατρῶν ἔχει γεμίσει ἀπὸ ὀρνιθοτροφεῖα.

—Ποὺ τροφοδοτοῦν πλουσίως τὴν ἀγορὰν τῶν Πατρῶν καὶ μὲ πουλερικά, καὶ μὲ γαλοπούλες καὶ μὲ αὐγά.

«ΕΓΚΥΚΛΟΠΑΙΔΕΙΑ ΠΥΡΣΟΥ» τόμοι 24 καινουργής, πωλεῖται. Πληροφορίαι κουρεῖον Κούτση, Ὑψηλὰ Ἀλώνια.

ΑΓΟΡΑΖΩ διάφορα παλαιὰ χαρτιά, ψιλὰ χονδρὰ καθὼς καὶ βιβλία, ἀρχεῖα καὶ τσιμεντοσακκοῦλες Κανακάρη 79, τηλέφωνον 45 — 27.

ΣΧΟΛΗ ΣΟΦΕΡ
ΚΟΛΟΚΟΤΡΩΝΗ 34

ΡΕΠΡΟΤΑΖ ΤΟΥ Κ. ΠΑΝΤΕΛΗ ΓΚΙΚΑ

ΑΘΛΗΤΙΚΗ ΚΙΝΗΣΙΣ

Ο ΚΟΣΜΟΣ ΤΩΝ ΣΠΟΡ

Ἡ Παναχαϊκὴ τὴν προσεχῆ Κυριακὴν εἰς τὸ στάδιόν της συναντᾶται διὰ τὸ Κύπελλον Ἑλλάδος μὲ τὸν Ἄρρη Κορίνθου.

Ὁ ἀγὼν παρουσιάζει μεγάλο ἐνδιαφέρον διότι ὁ ἀντίπαλος τῆς Παναχαϊκῆς ἀποτελεῖ ἕνα ἀπὸ τὰ ἰσχυρότερα συγκροτήματα τῆς Ἑνώσεως Ἀργολιδοκορινθίας.

Ὁ Πατραϊκὸς ἐξ ἄλλου εἰς Ἀμαλιάδα τὴν προσεχῆ Κυριακὴν θὰ ἀντιμετωπίση διὰ τὸ Κύπελλον Ἑλλάδος τὸν ἐκεῖ Κόροιβον, ὁ ὁποῖος διαθέτει ἕνα ἰσχυρὸ καὶ μαχητικὸ συγκρότημα.

Ἡ συμπαθὴς ὁμὰς Α2 κατηγορίας Προοδευτική, ἡ ὁποία κατὰ τὸ ἐφετεινὸν πρωτάθλημα προβλέπεται ὅτι θὰ παίξη πρωτεύοντα ρόλον, τὴν προσεχῆ Κυριακὴν εἰς Πύργον θὰ συναντηθῆ διὰ τὸ Κύπελλον Ἑλλάδος μὲ τὸν Πανηλειακόν.

Τέλος τὴν προσεχῆ Κυριακὴν εἰς τὸ Μεσολλόγιον ἡ τοπικὴ ὁμὰς ΑΕΜ καὶ ὁ Παναιτωλικὸς Ἀγρινίου θὰ συναντηθοῦν διὰ τὸ Κύπελλον Ἑλλάδος.

Τὴν 12ην Ἰανουαρίου θὰ γίνη ἔκτακτος συνέλευσις τῆς ΕΠΟ πρὸς διενέργειαν ἀρχαιρεσιῶν διὰ τὴν ἐκλογὴν ἑπτὰ μελῶν τῶν ὁποίων ἠκυρώθη ἡ ἐκλογή.

Ὀκτὼ Ἑνώσεις, μεταξὺ τῶν ὁποίων περιλαμβάνεται καὶ ἡ Ἕνωσις Πατρῶν, ἤσκησαν τριταναποκοπὴν κατὰ τῆς ἀποφάσεως τοῦ κ. Προέδρου Πρωτοδικῶν Ἀθηνῶν διὰ τῆς ὁποίας διωρίσθησαν οἱ 23 ἐπιλεγέντες ὡς διοικοῦσα ἐπιτροπὴ τῆς ΕΠΟ.

Λόγῳ τῶν ἀγώνων Κυπέλλου Ἑλλάδος τὴν προσεχῆ Κυριακὴν δὲν θὰ διεξαχθῆ οὐδεὶς ἀγὼν πρωταθλήματος Β΄ Ἐθνικῆς Κατηγορίας.

⁂

Ἀπὸ τῆς 23ης μέχρι τῆς 30ης Δεκεμβρίου θὰ διεξαχθῆ τὸ Πανελλήνιον πρωτάθλημα βόλλεϋ — μπώλλ.

Τὴν προσεχῆ Κυριακὴν συνεχίζεται τὸ πρωτάθλημα Α΄ Ἐθνικῆς Κατηγορίας μὲ τοὺς κάτωθι ἀγῶνας οἱ ὁποῖοι περιλαμβάνονται καὶ εἰς τὸ 17ον δελτίον ΠΡΟ —ΠΟ: Αἰγάλεω— Ἀπόλλων Ἀθηνῶν, Ἡρακλῆς — Παναθηναϊκός, Ὀλυμπιακὸς —ΑΕΚ, Παναιγιάλειος — Ἀπόλλων Θεσσ. ΠΑΟΚ Ἐθνικός, Πιερρικός — Ἄρης Θεσσ., Φωστὴρ — Νίκη Βόλου.

⁂

Τὴν 10ην Ἰανουαρίου 1963 εἰς τὴν Βαρκελώνην θὰ συναντηθοῦν εἰς φιλικὸν ἀγῶνα αἱ ἐθνικαὶ ὁμάδες Ἱσπανίας καὶ Γαλλίας ὑπὲρ τῶν πλημμυροπαθῶν τῆς Καταλωνίας.

⁂

Αἱ ἐθνικαὶ ποδοσφαιρικαὶ ὁμάδες Ἑλλάδος καὶ Γαλλίας θὰ δώσουν μεταξύ των δύο ἀγῶνας.

Ὁ πρῶτος ἀγὼν θὰ διεξαχθῆ τὴν 17ην Ἀπριλίου 1963 εἰς τὸ Παρίσι καὶ ὁ δεύτερος εἰς Ἀθήνας τὸν Σεπτέμβριον 1963

⁂

Ἡ πρωταθλήτρια Γιουγκοσλαβίας ΠΑΡΤΙΖΑΝ κατὰ τὰς ἑορτὰς τῶν Χριστουγέννων θὰ δώση δύο ἀγῶνας εἰς Ἀθήνας μὲ τὸν Πανιώνιον καὶ Ἀπόλλωνα Ἀθηνῶν καὶ ἕναν ἀγῶνα εἰς τὴν Κατερίνην μὲ τὸν Πιερικόν.

⁂

Ὁ τελικὸς ἀγὼν τοῦ Κυπέλλου Εὐρώπης, τῶν πρωταθλητριῶν ὁμάδων ποδοσφαίρου θὰ διεξαχθῆ εἰς τὸ Στάδιον Γουέμπλεϋ τοῦ Λονδίνου τὴν 25ην Μαΐου 1963.

⁂

Κατόπιν ἀποφάσεως τῆς ΕΠΟ θὰ πραγματοποιηθῆ σύσκεψις εἰς τὴν ὁποίαν θὰ κληθοῦν νὰ μετάσχουν οἱ πρόεδροι τῶν σωματείων Α΄ Ἐθνικῆς Κατηγορίας μὲ θέμα τὸν θεσμὸν τῆς Ἐθνικῆς ὁμάδος καὶ τὴν ἐξεύρεσιν τρόπου διὰ τὴν διατήρησίν του καὶ τὴν καλυτέραν προετοιμασίαν τῶν ἐθνικῶν ὁμάδων.

ΑΥΤΟΚΙΝΗΤΑ
Ἐπιβατικά - Φορτηγά - Λεωφορεῖα
ΤΩΝ ΕΡΓΟΣΤΑΣΙΩΝ
VOLVO
RENAULT
VAUXHALL
PLYMOUTH
μὲ εὐκολίες ἀγορᾶς
Ν. ΤΣΑΤΗΡΗΣ ΑΓ. ΝΙΚΟΛΑΟΥ 17 ΤΗΛ. 34-96 ΠΑΤΡΑΙ

ΖΑΧΑΡΟΠΛΑΣΤΕΙΟΝ - ΜΠΑΡ
ΟΡΙΕΝΤΑΛ
ΓΟΥΝΑΡΗ 57 - ΤΗΛΕΦ. 45 - 57
ΤΟ ΚΑΜΑΡΙ ΤΗΣ ΠΑΤΡΑΣ
ΟΡΙΕΝΤΑΛ
ΕΡΧΟΝΤΑΙ ΓΙΟΡΤΕΣ
Ψωνίζοντας ἀπὸ τὸ Ὀριεντάλ ἔχετε Κέρδος 100 ο)ο.
φρέσκο - ποικιλία - ποιότητα - τιμὴ - περιποίησις
ΟΡΙΕΝΤΑΛ
ΚΟΥΡΑΜΠΙΕΔΕΣ — ΤΣΟΥΡΕΚΙΑ — ΜΕΛΟΜΑΚΑΡΟΝΑ — ΜΠΑΚΛΑΒΑΣ— ΚΑΤΑΪΦΙ — ΚΟΠΕΝΧΑΓΙ — ΓΑΛΑΚΤΟΜΠΟΥΡΙΚΟ
ΟΡΙΕΝΤΑΛ
ΖΗΤΗΣΑΤΕ ΕΠΕΙΜΟΝΩΣ ΤΑ ΣΠΕΣΙΑΛΙΤΕ ΜΑΣ. ΠΡΟΤΙΜΗΣΑΤΕ; ΗΠΡΟΤΙΜΑΤΕ; ΜΑΡΟΝ ΓΛΑΣΕ ΚΑΣΤΑΝΟ ΚΡΗΤΙΚΟ
ΟΡΙΕΝΤΑΛ
ΔΟΚΙΜΑΣΑΤΕ ΤΙΣ ΠΑΣΤΕΣ ΜΑΣ ΚΑΙ ΤΙΣ ΤΟΥΡΤΕΣ. ΜΗΝ ΞΕΧΝΑΤΕ ΤΑ ΦΡΟΥΤΑ ΜΑΣ ΣΕ ΠΟΙΟΤΗΤΑ — ΠΟΙΚΙΛΙΑΣ ΤΙΜΗ
ΠΑΝΤΟΤΕ ΠΡΟΘΥΜΟΙ ΚΑΙ ΑΚΟΥΡΑΣΤΟΙ ΓΙΑ ΟΛΗ ΤΗΝ ΠΑΤΡΑ. ΟΙ ΓΝΩΣΤΟΙ ΜΑΣ ΞΕΡΟΥΝ ΟΙ ΑΓΝΩΣΤΟΙ ΘΑ ΜΑΣ ΓΝΩΡΙΣΟΥΝ.
ΝΙΚΟΣ ΑΝΔΡΙΚΟΠΟΥΛΟΣ
ΙΩΑΝΝΗΣ ΖΑΦΕΙΡΟΠΟΥΛΟΣ

ΔΗΜΟΤΙΚΟΝ ΘΕΑΤΡΟΝ
Ἔναρξις 25 Δεκεμβρίου
ΘΙΑΣΟΣ ΧΡΙΣΤΙΝΑΣ ΣΥΛΒΑ
Καλλιτεχνικὸς Διευθυντὴς ΕΥΑΓ. ΠΡΩΤΟΠΑΠΑΣ
ΖΑΝ ΛΕΤΡΑΖ
ΕΡΩΤΙΚΟ ΚΥΝΗΓΙ
Κωμωδία
Μετάφρασις: ΔΗΜΗΤΡΗ ΓΙΑΝΝΟΥΚΑΚΗ, Σκηνοθεσία ΕΥΑΓ. ΠΡΩΤΟΠΑΠΠΑΣ
Σκηνοφραφίες: Τ. ΖΩΓΡΑΦΟΥ
ΣΥΜΜΕΤΕΧΟΥΝ
Γ. ΒΡΑΣΙΒΑΝΟΠΟΥΛΟΣ ΚΩΣΤΑΣ ΣΑΝΤΟΡΙΝΑΙΟΣ, ΓΙΑΝΝΗΣ ΚΑΣΔΑΓΛΗΣ, ΕΛΕΝΗ ΘΕΟΦΙΛΟΥ, ΡΙΤΣΑ ΣΠΑΝΟΥ, ΔΗΜΗΤΡΗΣ ΚΑΛΛΑΣ, ΣΠΥΡΟΣ ΚΑΜΠΑΝΗΣ, ΝΑΓΙΑ ΧΑΝΙΩΤΟΥ — ΠΑΥΛΟΣ ΜΑΪΠΑΣ ΜΙΧΑΛΗΣ ΑΙΘΑΝΑΣΟΠΟΥΛΟΣ, καὶ ἡ ΠΑΜΦΙΛΗ ΣΑΝΤΟΡΙΝΑΙΟΥ
ΩΡΑΙ ΠΑΡΑΣΤΑΣΕΩΝ
Διὰ τὴν 25ην καὶ 26ην ΔΕΚΕΜΒΡΙΟΥ
5—7, 7.30 — 9.30 καὶ 10 — 12
Εἰσιτήρια προπωλοῦνται στὸ Ταμεῖον τοῦ ΘΕΑΤΡΟΥ

ΕΚΛΕΚΤΑ ΤΕΚΝΑ ΤΗΣ ΠΑΤΡΙΔΟΣ

ΑΝΑΓΚΗ ΣΤΕΝΩΤΕΡΑΣ ΕΠΑΦΗΣ ΜΕ ΤΟΝ ΑΠΟΔΗΜΟΝ ΕΛΛΗΝΙΣΜΟΝ

ΤΗΣ Κ. ΛΕΛΕ ΣΑΚΕΛΛΑΡΟΠΟΥΛΟΥ

Ὁ σύγχρονος πολιτισμός μας ἔχει ἀναπτυχθῆ καὶ τροφοδοτηθῆ ἀπὸ τοὺς ὁμογενεῖς καὶ γενικῶς ἀπὸ τοὺς μεταναστευτικοὺς πληθυσμούς. Τὰ λαμπρότερα κτίρια, τὰ μεγαλείτερα πνευματικὰ ἀποκτήματα τῶν Ἀθηνῶν κι' ὅλης τῆς Ἑλλάδος ἐδημιουργήθησαν καὶ συντηροῦνται μὲ χρήματα ἀποδήμων.

Κανένα ἄλλο Κράτος δὲν ἐννοιωσε τὴν ὀρθὴν τῶν ξενητεμένων του τόσον ἔντονα ὅσον ἡ Ἑλλάς.

Ὁ νοσταλγικώτερος μετανάστης εἶναι ὁ Ἕλλην, φεύγει ἀπὸ τὸ χωριό του φτωχὸ τυραννισμένο παιδί, ἀφήνοντας πίσω του συμφορὰ καὶ ἀθλιότητα. Ἐργάζεται ὑπεράνθρωπα, καὶ συνήθως μεγαλουργεῖ. Ὅταν φθάσει στὸ σημεῖον ποὺ μπορεῖ νὰ προσφέρη κἄτι στὸν ἑαυτόν του, νὰ ξεκουρασθῆ νὰ γευθῆ τὶς χαρὲς καὶ τὶς εὐκολίες ποὺ μπορεῖ τὰ τοῦ παρέχη ἡ νέα του πατρίς, ὑποκύπτει εἰς τὴν νοσταλγίαν του, ἀν ταλλάσσει ὅλα τὰ ἀγαθὰ γιὰ νὰ ἴδρεθῆ στὸ χωριό του. Ἐκεῖ ὅπου ξεκίνησε φτωχός, στερημένος, ἐκεῖ ὅπου καμμιὰ ὡραία ἀνάμνησις δὲν ἔπρεπε νὰ τὸν τραβᾶη.

Συχνὰ ἡ περιουσία ποὺ ἀπέκτησε ἐργαζόμενος 20 ὧρες τὸ εἰκοσιτετράωρον καὶ στερούμενος τῶν πάντων γίνεται μιὰ ἐκκλησία, ἕνα σχολεῖο, ἕνας δρόμος, μιὰ βρύση στὸ χωριό.

Γυρίζοντας στὰ χωριὰ συγκινεῖται κανεὶς ἀπὸ τὴν προσφορὰν τοῦ μετανάστου. Ὅπου ὑπάρχει κἄτι καλό, κἄτι πολιτισμένο ὀφείλεται στὴν φιλοπατρίαν του.

Αὐτὸ ποὺ εἶναι ἐκπληκτικὸν εἶναι πῶς διετήρησαν ἀμείωτα τὰ πατριωτικά τους αἰσθήματα παρὰ τὴν κακαπληκτικὴν διαφορὰν ζωῆς ποὺ συνήντησαν, πῶς δὲν ἀφομοιώθησαν, πῶς δὲν ἀπερροφήθησαν ἀπὸ τὸν καταπλήσσοντα τεχνικὸν πολιτισμὸν τῶν μεγάλων ὅπου μεταναστεύουν.

Τὰ παιδιὰ τῶν προτεραασσακοντα ετίας μεταναστῶν γεννημένα κἀποτε καὶ ἀπὸ ξένες μητέρες δηλώνουν μὲ ὑπερηφάνεια ὅτι εἶναι Ἕλληνες.

Τί εἶναι αὐτὸ ποὺ τοὺς συγκρατεῖ, ποιὰ δύναμις κρατάει ἀσέστη τὴν φλόγα τοῦ πατριωτισμοῦ ποὺ μὲ τόσην τέχνην οἱ ἁπλοῖκοὶ συνήθως αὐτοὶ ἄνθρωποι, τὴν μεταλαμπαδεύουν στοὺς ἀπογόνους των;

Ἐρωτᾶται ἂν ἐμεῖς ὡς ὁλότης καὶ ὡς ἄτομα ἀνταποκρινόμεθα εἰς αὐτὸν τὸν χείμαρρον τῶν αἰσθημάτων, ἂν ἐργαζόμεθα γιὰ τὴν σύσφιξιν τῶν δεσμῶν καὶ τὴν διατήρησιν τῆς ἐπαφῆς μὲ τὴν νέαν κυρίως γενεὰν ἡ ὁποία ὄχι μόνον συναισθηματικῶς ἀλλὰ διὰ λόγους σκοπιμότητος καὶ ἐπιβιώσεως πρέπει νὰ παραμείνη ψυχικῶς Ἑλληνική. Ἐμίκρυναν μὲν αἱ ἀποστάσεις ὥστε νὰ εἶναι εὐκολώτερα ἡ ἐπαφή, ἄλλαξαν ὅμως αἱ συνθῆκαι: ριζικῶς καὶ τὸ κοσμοπολιτικὸν πνεῦμα λόγῳ τῆς εὐκόλου μετακινήσεως τῶν πληθυσμῶν, καταστρέφει τὴν βαθυτέραν ἔννοιαν τοῦ πατριωτισμοῦ.

Νομίζω, πῶς ἡ διατήρησις τοῦ ἐθνισμοῦ τῶν ἀποδήμων Ἑλλήνων εἶνει θέμα ποὺ θὰ ἔπρεπε νὰ ἀπασχολήση ὅλους σοβαρά.

Ἡ εὐγνωμοσύνη μας γιὰ ὅ,τι προσέφεραν καὶ προσφέρουν στὴν Ἑλλάδα τὰ τρυφερὰ αὐτὰ ἀποδημητικὰ πουλιὰ πρέπει νὰ ἐκδηλώνεται μὲ κάθε τρόπο.

Αὐτὸ ποὺ μποροῦμε ἐμεῖς νὰ τοὺς προσφέρουμε ἔναντι τῶν ὅσων μὲ τόσο συγκινητικὸ ἐνθουσιασμὸ μᾶς προσέφεραν πάντοτε καὶ κυρίως εἰς τὰ μαῦρα χρόνια τῆς Κατοχῆς εἶναι ὅ,τι τοὺς χρειάζεται, ὅ,τι στεροῦνται.

Τὴν ἀγάπην καὶ τὴν ἀναγνώρισι τῶν φιλοτίμων προθέσεών τους νὰ ἐξυπηρετοῦν ὁλικῶς καὶ ἠθικῶς πάντα τὴν Πατρίδα τους. Αἱ τιμαὶ ποὺ ἀποδίδονται εἰς τὸν ἄγνωστον στρατιώτην πρέπει νὰ ἀποδίδωνται καὶ εἰς τὸν ἄγνωστον ἀπόδημον ἀδελφὸν ποὺ δὲν ἠρνήθη ποτὲ τὸν ὁβολόν του ποὺ ἔφθασε ἐθελοντὴς σὲ ὅλους τοὺς πολέμους γεμάτος ἐνθουσιασμὸ, ποὺ στάθηκε ἀρωγὸς καὶ στυλοβάτης τῆς οἰκογενείας του καὶ τοῦ χωριοῦ του, τῆς πατρίδος του.

Καὶ οἱ δύο μὲ τὴν ἰδίαν θέρμην προσέφεραν τὴν ὑπηρεσίαν τους στὴν πατρίδα κάθε ἕνας μὲ τὸν δικό του τρόπο στὸν δικό του τομέα.

Λ. Γ. ΣΑΚΕΛΛΑΡΟΠΟΥΛΟΥ

ΛΑΧΕΙΟΝ ΣΥΝΤΑΚΤΩΝ

ΣΥΝΕΧΙΖΕΤΑΙ Η ΑΓΟΡΑ ΔΙΑΜΕΡΙΣΜΑΤΩΝ

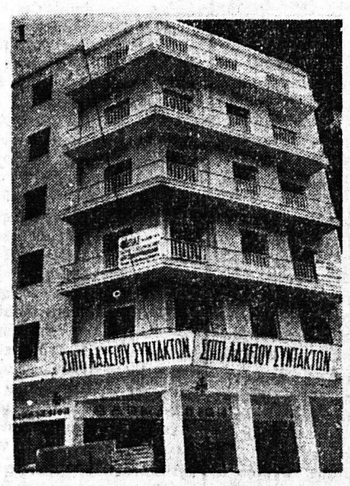

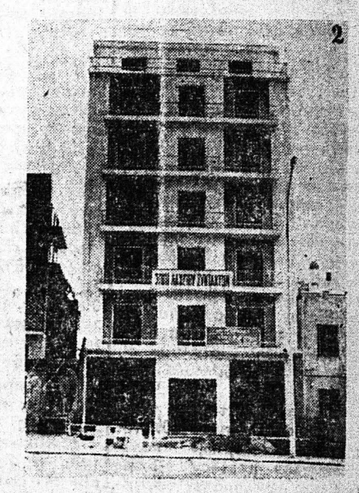

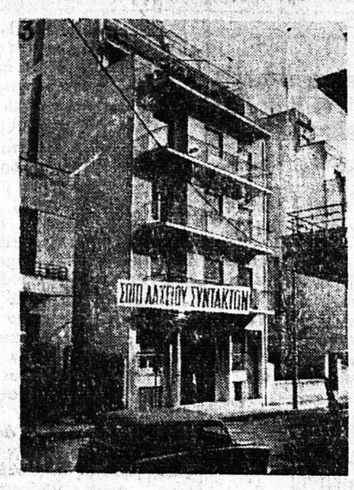

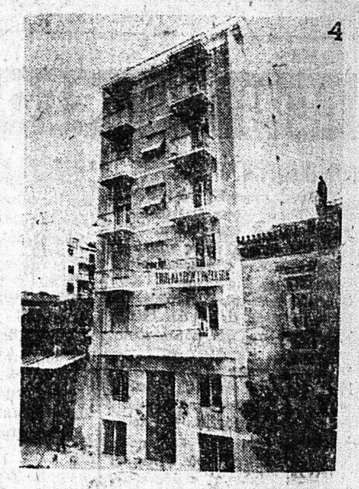

Νο 1. Διαμέρισμα τοῦ 1ου ὀρόφου τῆς ἐπὶ τῶν ὁδῶν Παπαδιαμαντοπούλου 6 καὶ Ἀλκμᾶνος πολυκατοικίας. Περιλαμβάνει: Χώλ, 4 κύρια δωμάτια, λουτρόν, μαγειρεῖον, δωμάτιον ὑπηρεσίας W C ξένων, ἀναβατῆρα, κεντρικὴν θέρμανσιν, θερμὸν ὕδωρ δι' ἠλεκτρικοῦ θερμοσίφωνος, πατάρι, ἀποθήκην, ἐγκατάστασιν ἐσωτερικοῦ τηλεφώνου κλπ.

Νο 2. Διαμέρισμα, ὁλόκληρος ὁ 2ος ὄροφος, τῆς ἐπὶ τῆς Λεωφόρου Κηφισίας 96 πολυκατοικίας. Περιλαμβάνει προχώλ, χώλ, 4 κύρια δωμάτια, λουτρόν, μαγειρεῖον, ὀφφίς, δωμάτιον ὑπηρεσίας καὶ W C, ἀναβατῆρα κεντρικὴν θέρμανσιν, θερμὸν ὕδωρ δι' ἠλεκτρικοῦ θερμοσίφωνος, 2 νουλάπες, ἐσωτερικὸν τηλέφωνον κλπ.

Νο 3. Διαμέρισμα τοῦ 1ου ὀρόφου τῆς ἐπὶ τῆς ὁδοῦ Κορινθίας 7 πολυκατοικίας. Περιλαμβάνει: προχώλ, χώλ 4 κύρια δωμάτια, λουτρόν, μαγειρεῖον, δωμάτιον ὑπηρεσίας καὶ W C, δίδυμον ἀναβατῆρα κεντρικὴν θέρμανσιν, θερμὸν ὕδωρ δι' ἠεκτρικοῦ θερμοσίφωνος, 2 ντουλάπες, 1 πατάρι, ἐγκατάστασιν ἐσωτερικοῦ τηλεφώνου κλπ.

Νο 4. Διαμέρισμα τοῦ 2ουὀρόφου, τῆς ἐπὶ τῆς ὁδοῦ Ἀριστοτέλους 122 πολυκατοικίας. Περιλαμβάνει: χώλ, 3 κύρια δωμάτια, λουτρόν, μαγειρεῖον, δύο νουλάπες, ἕνα πατάρι, ἀναβατῆρα, κεντρικὴν θέρμανσιν, θερμὸν ὕδωρ δι' ἠλεκτρικοῦ θερμοσίφωνος, ἐγκατάστασιν ἐσωτερικοῦ τηλεφώνου κ. λ. π.

ΕΦΕΤΟΣ ΠΕΡΙΣΣΟΤΕΡΟΙ ΑΠΟ 26.000 ΤΥΧΕΡΟΙ ΚΕΡΔΙΖΟΥΝ ΠΟΛΛΕΣ ΔΕΚΑΔΕΣ ΣΠΙΤΙΑ, ΑΥΤΟΚΙΝΗΤΑ, ΕΚΑΤΟΜΜΥΡΙΑ ΜΕΤΡΗΤΑ

1ος ΛΑΧΝΟΣ: ΜΙΑ ΟΛΟΚΛΗΡΗ ΕΠΤΑΟΡΟΦΗ ΠΟΛΥΚΑΤΟΙΚΙΑ

ΟΛΑ ΤΑ ΚΕΡΔΗ ΠΑΡΑΔΙΔΟΝΤΑΙ ΕΙΣ ΤΟΥΣ ΤΥΧΕΡΟΥΣ ΜΕ ΠΛΗΡΩΜΕΝΑ ΕΞΟΔΑ

ΤΑ ΣΠΙΤΙΑ: Ἐκτὸς τῶν φόρων, συμβολαιογραφικῶν κλπ., εἶναι ἀσφαλισμένα διὰ τὸ 1963 κατὰ τοῦ πυρὸς εἰς τὴν Ἀνώνυμον Ἑλληνικὴν Ἑταιρίαν Ἀσφαλειῶν «Ο ΦΟΙΝΙΞ».

ΤΑ ΑΥΤΟΚΙΝΗΤΑ: ΕΙΝΑΙ ΑΠΟ ΤΙΣ ΜΑΡΚΕΣ: Πεζὼ 404' Πεζὼ 403)8, Πεζὼ 403)7, Σιτροὲν ΙΔ 19, Βόλβο Ρ)122 Σ., ΟΡΕΛ ΡΕΚΟΡΝΤ, ΤΑΟΥΝΟΥΣ 17 Μ, ΒΟΞΟΛ ΒΙΚΤΟΡ ΣΑΠΕΡ, ΧΙΛΜΑΝ ΜΙΝΧ 111 C, ΜΟΡΡΙΣ ΟΞΦΟΡΝΤ, ΦΙΑΤ 1100 ΣΠΕΣΙΑΛ, ΣΙΜΚΑ 1000, ΑΛΦΑ ΡΟΜΕΟ ΤΖΟΥΛΙΕΤΤΑ, ΡΕΝΩ Ρ8' ΡΕΝΩ ΝΤΟΦΙΝ ΚΟΡΝΤΙΝΙ, ΒΑΤΜΠΟΥΡΓΚ, μοντέλλα 1962. Παραδίδονται δὲ εἰς τοὺς Τυχεροὺς μὲ πληρωμένην τὴν εἰσφορὰν, τὸν φόρον κυκλοφορίας καὶ τὰ Δημοτικὰ Τέλη διὰ τὸ 1963, τὰ ἔξοδα ἐκδόσεως ἀδείας καὶ ἀριθμοῦ κυκλοφορίας, καθὼς καὶ τὰ συμβολαιογραφικά.

ΑΓΟΡΑΣΑΤΕ ΕΓΚΑΙΡΩΣ
ΛΑΧΕΙΑ ΣΥΝΤΑΚΤΩΝ