ΣΤΑΘ. Α' ΒΟΗΘΕΙΩΝ 44—44
ΠΥΡΟΣΒΕΣΤΙΚΗ ΥΠΗΡΕΣΙΑ 25—61
ΤΗΛΕΦΩΝΑ ΑΜΕΣΟΥ ΑΝΑΓΚΗΣ ΒΛΑΒΑΙ 25—22
ΤΜΗΜΑ ΑΣΦΑΛΕΙΑΣ 28—80
ΣΕΛΙΣ 5
31 Δεκεμβρίου 1962

ΕΘΝΙΚΟΣ ΚΗΡΥΞ

ΤΗΛΕΦΩΝΑ ΑΣΤΥΝΟΜΙΑΣ
ΤΟΥΡΙΣΤΙΚΗ ΑΣΤΥΝΟΜΙΑ 34—52
ΤΟΥΡΙΣΤΙΚΩΝ ΠΕΡΙΠΤΕΡΟΥ 45—46
Α' ΑΣΤΥΝΟΜΙΚΟΝ ΤΜΗΜΑ 28—81
Β' ΑΣΤΥΝΟΜΙΚΟΝ ΤΜΗΜΑ 28—82
Γ' ΑΣΤΥΝΟΜΙΚΟΝ ΤΜΗΜΑ 28—83
Δ' ΑΣΤΥΝΟΜΙΚΟΝ ΤΜΗΜΑ 20—21

ΠΕΡΙ ΤΑ ΓΕΓΟΝΟΤΑ

ΕΠΙΣΚΕΥΗ

Ἐπαναλαμβάνομεν ἅπαξ ἔτι, ὅτι ἡ ὁδὸς Ἁγίου Διονυσίου ἀπὸ τῆς Ζαΐμη μέχρι καὶ τοῦ τέρματός της ἔχει ὑποστῆ τόσας φθοράς, ὥστε ἡ παρουσιαζομένη εἰκών, ἐστω καὶ ἂν δὲν ἐνδιαφέρῃ, τὸ θέμα τῆς ἀσφαλοῦς κινήσεως πεζῶν καὶ τροχοφόρων νὰ ὁποτελῇ ἐντροπήν. Βεβαίως θὰ προβληθῇ ὁ ἰσχυρισμός, ἢ ὅτι δὲν ὑπάρχουν χρήματα, ἢ ὅτι κάποτε θὰ ἔλθη καὶ ἡ σειρὰ τῆς ὁδοῦ αὐτῆς. Δὲν ὑπάρχει ἀμφιβολία ὅτι ἴσως ὑπάρχουν δυσχέρειαι. Ἀλλὰ τὸ τονίζομεν ἰδιαιτέρως. Ἡ ἐμφάνισις τῆς ὁδοῦ Ἁγίου Διονυσίου ἀποτελεῖ ἐντροπὴν καὶ πρέπει νὰ ἀποφασισθῇ ὁτιδήποτε τὸ συντομώτερον.

Η ΑΠΟΡΙΑ ΜΕΝΕΙ

Εἰς τὴν στήλην τῶν ἐπιστολῶν δημοσιεύεται ἀπάντησις τῆς Λιμενικῆς Ἐπιτροπῆς εἰς διατυπωθείσας παρατηρήσεις σχετικὰς μὲ τὴν καθαριότητα τοῦ Λιμένος. Ἀλλὰ νομίζομεν ὅτι ἐν αὐτῇ κάθε ἄλλο παρὰ οἰαδήποτε ἀπάντησις περιέχεται. Διότι ἀσχέτως τοῦ τί ἔπραξε ὁ σημειωτὴς ἀναφερομένου πρακτορείου εγγονὸς παραμένει, ὅτι ἕνα μέρος τῆς ἀποβάθρας ἦτο ἀκάθαρτον καὶ δὴ ἀπὸ μακροῦ χρόνου. Ὅθεν ἐὰν κάτι χρειάζεται ἐξήγησιν εἶναι τοῦτο: Πρῶτον διὰ ποῖον λόγον παρεκάθη ἡ ἀκαθαρσία τοῦ λιμένος καὶ δεύτερον διατὶ δὲν ἐπελέγη ἄλλο, καθαρόν, σημεῖον διὰ τὴν φόρτωσιν. Διότι εἶναι μᾶλλον ἀπίθανον ὁ σημειώτης τοῦ οἱουδήποτε πρακτορείου νὰ καθορίζῃ, ποὺ θὰ προσεγγίζουν τὰ καταπλέοντα εἰς τὸν λιμένα σκάφη.

ΚΑΙ ΕΚ ΛΟΝΔΙΝΟΥ

Κατὰ πληροφορίας ἐκ Λονδίνου ἀγγλικὴ ἐφημερὶς ἐδημοσίευσεν ὁλόκληρον τὸν τελευταῖον λόγον τοῦ κ. Κρούστσεφ ἐνώπιον τοῦ Ἀνωτάτου Σοβιέτ, κατόπιν πληρωμῆς καὶ ὑπὸ μορφὴν διαφημίσεως. Ἰδοὺ λοιπὸν μία ἐξήγησις, ἐκ Λονδίνου αὐτὴν τὴν φοράν, τοῦ φαινομένου ἀκόμη καὶ ἑλληνικῶν τινῶν ἐφημερίδων, δημοσιευουσῶν τοὺς λόγους τῶν Ρώσων ἡγετῶν εἰς...συνεχείας δίκην ἀναγνωσμάτων. Πρόκειται περὶ πληρωμένης διαφημίσεως, κύριοι, καὶ συνεπῶς οὐδεὶς φόγος.

ΔΙΚΑΙΑ ΠΑΡΑΣΗΜΟΦΟΡΙΑ

Ἀπὸ ἐφημερίδα τῶν Ἀθηνῶν ἀποσπῶμεν ἐπὶ λέξει τὸ κατωτέρω σχόλιον, ἀφορῶν δύο ἐπιλέκτους Ἕλληνας τοῦ Ἐξωτερικοῦ, τοὺς ἐν Ἀμερικῇ κοινωφελέστατα δρῶντας κ. κ. Περικλῆν Λανζούνην καὶ Σταῦρον Καλαρᾶν, περὶ ὧν πολλάκις ἠσχολήθη ὁ «Ἐθνικὸς Κῆρυξ», συνηγοροῦντες ἐν θέρμῳ γίνῃ ἡ προτεινομένη παράσημοφορία, διότι εἶναι καὶ δικαία καὶ ἐπιβεβλημένη.

«Ὀρθὴ ἡ διατυπωθεῖσα ἄποψις, ὅπως οἱ ἡγέται τῆς μεγάλης ἐν Ἀμερικῇ Ὀργανώσεως «ΓΚΑΠΑ» ποὺ ἦλθον ἐσχάτως ἐδῶ, καὶ ἔκαμαν τὸ ποικίλον γνωστὸν ἐθνωφελὲς καὶ κοινωνικὸν ἔργον, παραση μοφορηθοῦν. Καὶ ὁ κ. Σταῦρος Καλαρᾶς καὶ ὁ κ. Περ. Λατζούνης ἀξίζουν αὐτῆς τῆς τιμῆς, διότι δὲν εἶναι, μόνον οἱ ἐπίλεκτοι ἡγήτορες τῆς Ἐθνικῆς καὶ Θρησκευτικῆς Ἑλληνικῆς Ὀργανώσεως ΓΚΑΠΑ τῆς Ἀμερικῆς, ποὺ τόσον τονώνει ἀδιακόπως τὸ ἐθνικὸν φρόνημα τῶν ἐκεῖ ἀποδήμων μας, εἶναι καὶ οἱ κοινωνικοὶ συμπαραστάται αἱ εὐεργέται πλήθους πτωχῶν καὶ ἀναξιοπαθούντων Ἑλλήνων καὶ οἱ συνδρομεῖς μεγάλων κοινωνικῶν ὀργανώσεων, ὅπως τοῦ Ἐρυθροῦ Σταυροῦ, τοῦ Βασικοῦ Ἐθνικοῦ Ἱδρύματος κ. ἄ. Τὸ παράσημα, εἰς τοιαύτης ἀξίας καὶ δράσεως πρόσωπα πρέπει νὰ δίδωνται κυρίως. Πέραν τοῦ ὅτι ἐδῶ συντρέχουν καὶ ἄλλοι σπουδαιότεροι λόγοι».

ΑΙ ΑΠΕΙΛΑΙ

Ἀποκαλύπτομεν μόλις τώρα, ὅτι πρὸ τετραμήνου περίπου ὁ «Ἐθνικὸς Κήρυξ» ἔλαβεν ἐπιστολήν ταχυδρομηθεῖσαν ὑπὸ ἀνοήτου ἀνωνυμογράφου, ὁ ὁποῖος ἠπείλη τὴν Διεύθυνσιν καὶ τὴν Σύνταξιν τῆς ἐφημερίδος «ἐὰν δὲν ἔθετε τέρμα εἰς τὰς ἐπικρίσεις ἐναντίον τῆς Ἑνώσεως Κέντρου». Καὶ ὅτι περὶ ἀνοήτου καὶ ἀφελοῦς ἐπρόκειτο δὲν ὑπάρχει ἀμφιβολία, διότι, ἀναμφισβητήτως εἰς τὰς τάξεις τῆς Ἑνώσεως Κέντρου δὲν ὑπάρχουν παράγοντες, ἢ ὑπεύθυνοι, ἱκανοὶ νὰ καταφύγουν εἰς τοιαύτας μεθόδους. Ἐν τούτοις ὅμως ἐρωτῶμεν τὸν ἀνωνυμογράφον. Ἀντιλαμβάνεται ἄραγε τουλάχιστον τώρα, ὅτι αἱ ἐπικρίσεις τοῦ «Ἐθνικοῦ Κήρυκος» ἦσαν βάσιμοι, δοθέντος ὅτι ἀρχὴθεν ἐτονίζετο δι' αὐτῶν, ὅτι ὁ «ἀνένδοτος ἀγὼν οὐδὲν κέρδος θὰ ἀπέφερεν εἰς τὴν Ἕνωσιν Κέντρου; Ἡ ἐγκατάλειψις τῶν ἀκροτήτων ὡς μέσου ἀντιπολιτευτικοῦ ἀγῶνος, οἱοσδήποτε θεῖσα μετὰ ἓν ἔτος, σημαίνει μήπως ὅτι θὰ πρέπει νὰ ἀρχίσῃ τώρα δεχόμενος ἀπειλητικὰς ἐπιστολὰς καὶ ὁ κ. Παπανδρέου;

Η ΚΟΙΝΗ ΑΓΟΡΑ

Εἰς ἄλλην σελίδα δημοσιεύεται ἄρθρον τοῦ συνεργάτου μας κ. Α. Ταμπακοπούλου, ὁ ὁποῖος δι' ὀλίγων, ἀλλὰ σαφῶς ἐκθέτει τοὺς λόγους διὰ τοὺς ὁποίους πρέπει νὰ ἀντιληφθῶμεν ὅλοι ὅτι εἰσερχόμεθα ἀπαράσκευοι εἰς τὴν Κοινὴν Ἀγορὰν καὶ ἐπισημαίνει τοὺς κινδύνους, οἱ ὁποῖοι θὰ ἀπαράσκευοι εἰς τὴν Κοινὴν ξεις Ἑλλήνων ἐπιχειρηματιῶν, ἐὰν δὲν ληφθοῦν ἐγκαίρως μέτρα διὰ τὴν ἀντιμετώπισίν του. Συνιστῶμεν ὅλως διαιτέρως τὴν ἀνάγνωσιν τοῦ ἄρθρου.

"ΕΛΛΕΙΨΙΣ,"

Οἱ φοιτηταὶ τῆς Ἰατρικῆς Σχολῆς τοῦ Πανεπιστημίου Ἀθηνῶν, δὲν δύνανται νὰ ἐκπαιδευθοῦν εἰς τὴν ἀνατομίαν, διότι, ὡς μεταδίδεται ἐξ Ἀθηνῶν, ὑπάρχει ἔλλειψις πτωμάτων. Ὡς γνωστὸν οἱ φοιτηταὶ εἰς τὸ μάθημά των αὐτὸ χρησιμοποιοῦν πτώματα ἀποθνησκόντων ἀσθενῶν εἰς κρατικὰ Νοσοκομεῖα οἱ ὁποῖοι εἴτε δὲν ἔχουν συγγενεῖς οἱ ὁποῖοι θὰ ἔπρεπε νὰ τὰ παραλάβουν, εἴτε εἶναι ἀγνώστου ταυτότητος. Ἰδοὺ λοιπὸν καὶ μία ἀκόμη «ἔλλειψις». Ἀλλὰ μὲ μίαν ἀκόμη... ἀπεργίαν καὶ μὲ σώνθημα «νὰ αὐξηθοῦν καὶ τὰ πτώματα κατὰ 15%» νομίζομεν ὅτι θὰ ἐλύετο τὸ θέμα. Κατὰ τὰ λοιπὰ ὑπεύθυνες, διότι δὲν πεθαίνουν οἱ ἄνευ συγγενῶν ἀσθενεῖς εἶναι μᾶλλον ὁ κ. Καραμανλῆς. Ἂν καὶ ὡς πιστεύεται, ἡ χρησιμοποίησις ὑπὸ τῶν φοιτητῶν τοῦ... πτώματος τοῦ ἀποβιώσαντος ἀνενδότου ἀγῶνος, θὰ ἦτο μία προσωρινὴ πραγμάτων ἀντιμετώπισις, ἔστω καὶ ἂν ὑπάρχουν «συγγενεῖς» διὰ νὰ τὸ κηδεύσουν μετὰ τιμῶν μάλιστα καὶ μαύρων θλίβολων.

Ἀξιέπαινοι προσπάθειαι

ΜΕΤΡΑ ΔΙΑ ΤΗΝ ΣΤΕΓΑΣΤΙΚΗΝ ΑΠΟΚΑΤΑΣΤΑΣΙΝ ΤΩΝ ΕΦΕΔΡΩΝ ΠΟΛΕΜΙΣΤΩΝ

Θὰ ἀγορασθοῦν οἰκόπεδα ἐντὸς τῆς πόλεως

Τὴν παρελθοῦσαν ἑβδομάδα, ἀφίχθη εἰς τὴν πόλιν μας ὁ Πρόεδρος τῆς Γενικῆς Συνομοσπονδίας Πολεμιστῶν Ἑλλάδος Ν. 751 — 1836 κ. Νικόλαος Πεντεφούντης πρὸς τὸν σκοπὸν τῆς ἀπὸ κοινοῦ μελέτης μετὰ τῶν Διοικησέων τοῦ Ἐθνικοῦ Ὀργανισμοῦ Πολεμιστῶν Ν. 751 καὶ τοῦ Ὀργανισμοῦ Ἐργαζομένων Ἑλλήνων Πολεμιστῶν Ν. 751 —1836—2657, τῶν ἐκκρεμῶν ζητημάτων τῶν ἐφ. πολεμιστῶν Ν. 751 τῆς πόλεώς μας.

Ὁ κ. Πεντεφούντης ἐγένετο δεκτὸς εἰς τὰ γραφεῖα τοῦ ΕΟΠΝ., 751 Πατρῶν ὑπὸ τοῦ προέδρου αὐτοῦ κ. Ἄρη Παπανδρέου τῶν λοιπῶν μελῶν τῶν Διοικήσεων καὶ πυκνῆς συγκεντρώσεως ἐργαζομένων πολεμιστῶν.

Ὁ κ. Πεντεφούντης ὁμιλῶν πρὸς τοὺς συγκεντρωθέντας ἀνεκοίνωσεν, ὅτι διὰ προσφάτου ἀποφάσεως τοῦ Συμβουλίου τῆς Ἐπικρατείας ἀπερρίφθη προσφυγὴ τῆς ΔΕΗ., κατὰ τῶν γενομένων τοποθετήσεων ὑπὸ τῶν οἰκείων Συμβουλίων Προστασίας Ἀπολυομένων ἐκ τῶν Τάξεων τοῦ Στρατοῦ, διὰ τὰς ὁποίας ἡ ΔΕΗ., ἐπεδίωκε ἀκύρωσιν τῶν διορισμῶν. Κατόπιν τῆς ἀποφάσεως ταύτης τοῦ Σ. Ε. τόσον ἡ ΔΕΗ., ὅσον καὶ οἱ λοιποὶ Ὀργανισμοὶ ΟΤΕ., ΕΟΤ., Τράπεζαι κλπ, εἶναι ὑπὸ χρεωμένοι ὅπως ἐφαρμόσουν τὸν νόμον καὶ προσλάβουν τοὺς τοποθετηθέντας πολεμιστάς βάσει τοῦ Α. Ν. 1836) 51 καὶ τοῦ λοιποῦ ὅπως προσλαμβάνουν τοὺς τοποθετουμένους ὑπὸ τῶν ἁρμοδίων Συμβουλίων.

Ἀκολούθως ὁ κ. Πεντεφούντης προήδρευσε συσκέψεων τῶν μελῶν τῶν διοικητικῶν συμβουλίων τοῦ Ε.Ο.Π. Ν. 751 καὶ τοῦ Ὀργανισμοῦ ἐργαζομένων πολεμιστῶν Πατρῶν καθ' ἣν συνεζητήθησαν τὰ ἐκκρεμῆ ζητήματα τῶν ἐφέδρων πολεμιστῶν. Μεταξὺ τῶν θεμάτων συνεζητήθη καὶ τὸ θέμα τῆς στεγαστικῆς ἀποκαταστάσεως τῶν ἀστέγων ἐφέδρων πολεμιστῶν Ν. 751— 1836 διὰ τῆς χορηγήσεως στεγαστικῶν δανείων ὑπὸ τοῦ Ὀργανισμοῦ Ἐργατικῆς Κατοικίας. Πρὸς τοῦτο ἐλήφθη ἀπόφασις ὅπως προσυμφωνηθῇ πρὸς ἀγορὰν οἰκοπεδικὴ ἔκτασις ἐντὸς τῆς περιοχῆς τῆς πόλεως τῶν Πατρῶν ἥτις θὰ κατατμηθῇ εἰς οἰκόπεδα τὰ ὁποῖα θὰ διατεθοῦν ὑπὸ τοῦ Ὀργανισμοῦ Ἐργαζομένων Πολεμιστῶν εἰς τὰ μέλη του, ἀντιμικροῦ τμήματος καὶ παραλλήλως θὰ γίνουν αἱ ἀναγκαῖαι ἐνέργειαι διὰ τὴν χορήγησιν ἀναλόγων στεγαστικῶν δανείων διὰ τὴν οἰκοδόμησιν πολεμιστικοῦ συνοικισμοῦ καὶ τὴν στεγαστικὴν ἀποκατάστασιν 250—300 ἐφέδρων πολεμιστῶν ἀστέγων.

Ἐπίσης ἐξητάσθη καὶ τὸ θέμα τῶν πληγέντων ἐκ τῶν πλημμυρῶν ἐφέδρων πολεμιστῶν καὶ ἀπεφασίσθη ὅπως ἡ Διοίκησις τῆς Ὁμοσπονδίας Πολεμιστῶν Ἑλλάδος ζητήσῃ τὴν λῆψιν εἰδικῶν μέτρων διὰ τοὺς πλημμυροπαθεῖς πολεμιστὰς καὶ ληφθῇ εἰδικὴ μέριμνα δι' αὐτούς.

Ὁ κ. Πεντεφούντης συνωδεύετο καὶ ὑπὸ τοῦ Νομικοῦ Συμβούλου τῆς Γενικῆς Συνομοσπονδίας, ὅστις συνειργάσθη μετὰ τοῦ νομικοῦ συμβούλου τοῦ Ὀργανισμοῦ Ἐργαζομένων Ἑλλήνων Πολεμιστῶν Πατρῶν κ. Βασ. Τζαμαλούκα ἐπὶ νομικῆς φύσεως ζητημάτων σχετικῶν μὲ τὴν ἐφαρμογὴν τῆς κειμένης περὶ πολεμιστῶν νομοθεσίας.

ΣΧΟΛΗ ΣΩΦΕΡ

ΚΟΛΟΚΟΤΡΩΝΗ 34

ΠΡΟΣΕΞΤΕ:

Τὰ καλύτερα καὶ ἀγνότερα εἴδη τυροκομίας μὲ λίγο ἁλάτι θὰ εὕρητε μόνον εἰς τὸ κατάστημα τροφίμων «ΟΛΥΜΠΟΣ» ὁδὸς Ἁγίου Ἀνδρέου 149, τηλ. 30 — 63 Πάτραι.

Ἅπαντα τὰ πωλούμενα εἴδη βούτυρον, τυρί, γιαούρτη, κεφαλοτύρι, γραβιέρα παρασκευάζομεν εἰς τὸ ἰδιόκτητον πρότυπον τυροκομεῖον μας εἰς θέσιν Πετροχώριον Ἀχαΐας.

"ΟΛΥΜΠΟΣ,,

Ο ΧΕΙΡΟΥΡΓΟΣ ΟΔΟΝΤΙΑΤΡΟΣ
ΜΙΧΑΗΛ Ν. ΒΟΪΝΕΣΚΟΣ
Μετέφερε τὸ Ἰατρεῖον του ἐπὶ τῆς ὁδοῦ Καραϊσκάκη 163 ἔναντι Νομαρχίας (πρώην κλινικὴ κ. Λαμπίρη)
Δέχεται 4—8 μ. μ. Τηλέφωνον 40—03

ΕΞΑΣΦΑΛΙΣΕΙΣ ΞΕΝΟΔΟΧΟΫΠΑΛΛΗΛΩΝ

Δυνάμει ἀποφάσεως τοῦ Ὑπουργοῦ Ἐργασίας ἡ παρ' 2 τοῦ ἄρθρου 41 τοῦ καταστατικοῦ τοῦ Ταμείου Ἀσφαλίσεως Ξενοδοχοϋπαλλήλων τροποποιεῖται ὡς ἀκολούθως:

Ποσὸν ἐφ' ἅπαξ ἐποθημάτος. Τὸ ποσὸν τοῦ ἐφ' ἅπαξ βοηθήματος ὁρίζεται εἰς ποσοστὸν ἐπὶ τοῦ μισθοῦ δι' ἕκαστον ἔτος ἀσφαλίσεως παρὲ τῷ κλάδῳ Προνοίας ὡς ἀκολούθως.

Διὰ τὰ πρῶτα 5—10 ἔτη ἀσφαλίσεως 60% τοῦ μισθοῦ. Διὰ τὰ ἀπὸ 11—15 ἔτη ἀσφαλίσεως 56% τοῦ μισθοῦ. Διὰ τὰ ἀπὸ 16—17 ἔτη ἀσφαλίσεως 68% τοῦ μισθοῦ. Διὰ τὰ ἀπὸ 18—19 ἔτη ἀσφαλίσεως 71% τοῦ μισθοῦ. Διὰ τὰ ἀπὲ 20—21 ἔτη ἀσφαλίσεως 74% τοῦ μισθοῦ. Διὰ τὰ ἀπὸ 22—23 ἔτη ἀσφαλίσεως 77% τοῦ μισθοῦ. Διὰ τὰ ἀπὸ 24—25 ἔτη ἀσφαλίσεως 80% τοῦ μισθοῦ. Διὰ τὰ ἀπὸ 26—27 ἔτη ἀσφαλίσεως 84% τοῦ μισθοῦ. Διὰ τὰ ἀπὸ 28—29 ἔτη ἀσφαλίσεως 88% τοῦ μισθοῦ. Διὰ τὰ ἀπὸ 30—31 ἔτη ἀσφαλίσεως 92% τοῦ μισθοῦ. Διὰ τὰ ἀπὸ 32—33 ἔτη ἀσφαλίσεως 96% τοῦ μισθοῦ. Διὰ τὰ ἀπὸ 34—35 ἔτη ἀσφαλίσεως 100% τοῦ μισθοῦ.

Ὡς μισθὸς ἐν τῇ ἐννοίᾳ τῆς παρούσης παραγράφου θεωρεῖται ὁ μέσος ὅρος τῶν ἀποδοχῶν τῶν τελευταίων πρὸς τῆς ἐξόδου τοῦ ἠσφαλισμένου 24 μηνῶν ἀπασχολήσεως, εἴτε συνεχῶς εἴτε διακεκομμένης ἐπὶ τῇ βάσει τῶν ὁποίων ὑπελογίσθησαν καὶ κατεβλήθησαν αἱ πρὸς τὸ Ταμεῖον ἀσφαλιστικαὶ εἰσφοραί.

«ΕΓΚΥΚΛΟΠΑΙΔΕΙΑ ΠΥΡΣΟΥ» τόμοι 24 καινουργής, πωλεῖται. Πληροφορίαι κουρεῖον Κούτση, Ὑψηλὰ Ἀλώνια.

ΜΟΔΕΣ ΚΟΠΤΙΚΗΣ ΡΑΠΤΙΚΗΣ

Ὅσες ἐνδιαφέρεσθε:
• Γιὰ ἕνα ἐκλεκτό, κομψὸ καὶ τέλειο φόρεμα, ταγιέρ, παλτὸ κλπ, ὅπως τὸ βλέπετε στὰ πιὸ καλὰ φιγουρίνια
• Γιὰ ἕνα Κροκὶ —Πατρὸν στὰ μέτρα τοῦ σώματός σας, ἐκ τῆς τελευταίας μόδας ποὺ ἐπέδειξαν οἱ οἶκοι τῶν Παρισίων
• Γιὰ ἐκμάθησιν Γεωμετρικῆς Κοπτικῆς ἑνὸς δύο μηνῶν κατὰ τὸ νεώτερον σύστημα τῶν Παρισινῶν Σχολῶν
• Ἐπισκεφθῆτε τὸ Ἐργαστήριον Ἐλευθέρων Σπουδῶν τῆς Μοδίστρας κ.. ΒΑΣΩΣ ΛΑΓΑΡΗ—ΜΕΡΕΜΕΤΗ, Κανακάρη 96—Πάτραι, τηλ. 34—00

ΚΩΜΜΩΤΙΚΗ ΤΕΧΝΗ
ΕΡΓΑΣΤΗΡΙΟΝ ΕΛΕΥΘΕΡΩΝ ΣΠΟΥΔΩΝ
Κας ΗΡΑΣ
PROFESSEUSE D' ART DES COIFFURES
ΣΥΣΤΗΜΑ ΚΑΤΑΠΛΗΚΤΙΚΟΝ
Συνεχὴς ἐνημέρωσις εἰς τὴν ἐξέλιξιν τῆς τέχνης. Κατάρτισις ἀρίστη.
ΜΟΝΤΕΛΙΓΚ: Ἡ νέα περμανάντ στὴν διάθεσίν σας
ΕΓΓΡΑΦΕΙΤΕ ΣΠΟΥΔΑΣΤΑΙ
ΓΟΥΝΑΡΗ 84α—ΠΑΤΡΑΙ

ΚΟΣΤΟΥΜΙΑ - ΦΟΡΕΜΑΤΑ - ΤΡΕΝΣΚΟΤ
Καὶ ὅλα τὰ ἐνδύματα ὡς καὶ νυφικὰ ἀραχνοΰφαντα Καθαρίζονται εἰς τὸ
ΚΑΘΑΡΙΣΤΗΡΙΟΝ
ΘΕΟΧΑΡΗ
ΚΟΡΙΝΘΟΥ 315—τηλ. 36—59
Ἐξυπηρέτησις πελατῶν διὰ τοῦ αὐτοκινήτου μας

Μηχανήματα ΗΛΕΚΤΡΟΣΥΓΚΟΛΛΗΣΕΩΣ
ELIN
ΑΥΣΤΡΙΑΣ
ΑΠΟ 180 ΜΕΧΡΙ 300 ΑΜΠΕΡ
(ΠΕΡΙΣΤΡΟΦΙΚΑ)
ΕΞΑΡΤΗΜΑΤΑ ΗΛΕΚΤΡΟΣΥΓΚΟΛΛΗΣΕΩΣ
ΗΛΕΚΤΡΟΔΙΑ ΣΙΔΗΡΟΥ & ΕΙΔΙΚΑ
Ε.Κ. ΔΗΜΑΚΟΠΟΥΛΟΣ
Μαιζώνος 89 · Τηλ. 46-72
ΠΑΤΡΑΙ

ΨΥΚΤΙΚΟΤΕΧΝΙΚΗ
Δ. ΧΕΙΡΑΣ
• ΗΛΕΚΤΡΙΚΑ
• ΕΠΑΓΓΕΛΜΑΤΙΚΑ
• ΨΥΓΕΙΑ
ΒΙΤΡΙΝΕΣ ΚΑΤΑΣΤΗΜΑΤΩΝ
ΨΥΚΤΙΚΑ ΣΥΓΚΡΟΤΗΜΑΤΑ

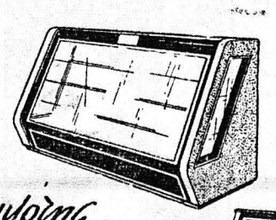

Ὑψηλοῦ βιοτικοῦ ἐπιπέδου
Ἐπίσης
ΡΗΓΑ ΦΕΡΡΑΙΟΥ 54 τηλ. 44 21
ΣΠΗΛΙΟΣ ΤΡΑΓΟΥΔΑΣ · ΕΡΓΟΣΤΑΣΙΟΝ ΖΑΪΜΗ 13 · ΠΑΤΡΑΙ

ΟΠΛΑ ΚΥΝΗΓΙΟΥ
Τῶν ταμιευτήρων Εἰρηνοδαικῶν Ἐργοβιοτεχνιῶν

ΔΙΚΑΝΑ ΜΟΝΟΚΑΝΑ ΟΛΟΜΠΕΡ ΑΕΡΟΒΟΛΑ
Μὲ 12 μηνιαίας δόσεις
Π. ΦΕΡΡΑΙΟΥ 95 & 98 Β
Β. Καραδανάτης & ΣΙΑ
ΠΑΤΡΑΙ

Η ΕΠΙΧΕΙΡΗΣΙΣ ΚΑΘΑΡΙΣΤΗΡΙΩΝ
"ΜΑΓΙΚΟΝ"
ΕΥΧΕΤΑΙ ΕΙΣ ΤΗΝ ΑΞΙΟΤΙΜΟΝ ΠΕΛΑΤΕΙΑΝ ΤΗΣ
ΕΥΤΥΧΙΣΜΕΝΟΣ Ο ΚΑΙΝΟΥΡΓΙΟΣ ΧΡΟΝΟΣ

ΕΙΔΗΣΕΙΣ · ΣΧΟΛΙΑ · ΠΑΡΑΤΗΡΗΣΕΙΣ

Γράμματα από την Αθήνα

ΤΟ ΤΟΥΡΙΣΤΙΚΟΝ ΠΡΟΓΡΑΜΜΑ ΤΟΥ 1963

ΑΘΗΝΑΙ. (Ἰδ. ἀνταπόκρισις). Ὁ προϋπολογισμὸς διὰ τὸ τουριστικὸν πρόγραμματοῦ 1963 προβλέπει 213 ἐκ. δρχ. ἐκ τῶν κεφαλαίων ἐπενδύσεων. Δι' αὐτὸν θὰ γίνουν ἀνέγερσις νέων ξενοδοχείων, τουριστικῶν περιπτέρων, ὁδικῶν σταθμῶν, μοτέλ, διαμορφώσεις ἀρχαιολογικῶν χώρων, πλάζ κλπ., ἐξωραϊσμοὶ καὶ ἔργα ὑποδομῆς, ποὺ θὰ ἐξασφαλίσουν νέαν πρόοδον καὶ ἀνάπτυξιν τοῦ τουρισμοῦ μας.

Κατὰ τὴν τελευταίαν ἐπταετίαν, ἐπὶ τῶν ἡμερῶν τῆς Κυβερνήσεως Καραμανλῆ, πρὸς πᾶσαν κατεύθυνσιν.

Ἡ τουριστικὴ κίνησις, ἡ ὁποία πρὸ αὐτῆς ἦτο περιωρισμένη καὶ ἔβαινε συνεχῶς πρὸς μαρασμόν, ἤδη ἀνεπτύχθη, σταθερὰ δὲ εἶναι ἡ αὔξησίς της ἀπὸ ἔτους εἰς ἔτος. Τοῦτο ἐξασφαλίζει τεράστια καὶ πολλαπλὰ ὀφέλη διὰ τὴν χώραν μας, τῆς ὁποίας οἱ πληθυόμενοι ἐπισκέπται τῆς γίνονται ἔνθερμοι διαφημισταί της καὶ εἰσάγουν πολύτιμον συνάλλαγμα καὶ διὰ τὸν λαόν, μὲ τὴν τόνωσιν τῇ ἐθνικῆς καὶ τῆς τοπικῆς οἰκονομίας.

ΕΝΤΟΣ ΠΕΝΤΑΕΤΙΑΣ ΘΑ ΑΝΕΓΕΡΘΟΥΝ 65.000 ΚΑΤΟΙΚΙΑΙ

Τὸ θέμα τῆς λαϊκῆς στέγης τείνει νὰ λάβῃ τὴν ὁριστικήν του μορφήν, τὴν θετικήν, τὴν πρακτικήν. Ἤδη ὁ κ. Ὑπουργὸς Προνοίας ὑπέβαλεν εἰς τὸν κ. Πρωθυπουργὸν σχέδιον νόμου διὰ τοῦ ὁποίου προβλέπεται ἡ ἐντὸς πενταετίας ἀνέγερσις 65.000 κατοικιῶν συνολικῆς δαπάνης 3.150 ἐκατ. δραχμῶν.

Ὡς ἀναφέρουν σχετικαὶ πληροφορίαι τὸ πρόγραμμα προβλέπει τὴν ἐνοποίησιν τῶν κρατικῶν φορέων στεγάσεως (ἀγροτικῆς, προσφυγικῆς, ἐργατικῆς κ.λ.π.) ὑπὸ τὸν Ὑπουργὸν Συντονισμοῦ.

Τὸ πρόγραμμα προβλέπει ἐπίσης τὴν χρηματοδότησιν τῆς ἰδιωτικῆς πρωτοβουλίας. Εἶναι γνωστόν, ἄλλωστε, ὅτι ἡ Κυβέρνησις μελετᾶ ἀπὸ μακροῦ χρόνου τὸ θέμα τοῦτο τῆς ἐνισχύσεως τῆς ἰδιωτικῆς πρωτοβουλίας διὰ τὴν κατασκευὴν πολυκατοικιῶν μὲ ἐφθηνὸν κόστος καί, ἐξ ἄλλου μὲ τὴν παροχὴν ἐνισχύσεως εἰς τοὺς ἔχοντας ἀποταμίευση ποσὸν χρημάτων, τὸ ὁποῖον μία ἀπόφασις διὰ κάποιαν συνολικὴν ἀντιμετώπισιν τοῦ θέματος αὐτοῦ.

Μὲ τὰ σχέδια ὅμως καὶ τὰς ἀκαδημαϊκὰς συζητήσεις δὲν λύονται ζητήματα ὡςαὐτό, πολύπλευρα καὶ πολύπλοκα. Ἀπαιτεῖται μελέτη καὶ σύλληψις μιᾶς θετικῆς κατευθύνσεως.

Αὐτὴ ἡ μελέτη ἔγινε καὶ αὐτῆς προϊὸν εἶναι τὸ σχέδιον νόμου ποὺ ὑπεβλήθη εἰς τὸν κ. Πρωθυπουργόν, διὰ νὰ φθάσῃ μετὰ τὴν ἔγκρισίν του εἰς τὴν Βουλήν.

Εὐρισκόμεθα, ἑπομένως, εἰς τὴν ὁδὸν τῆς πραγματοποιήσεως, πρᾶγμα ποὺ θὰ δῃ μιουργήσῃ νέας ἐλπίδας εἰς μέγα πλῆθος λαοῦ.

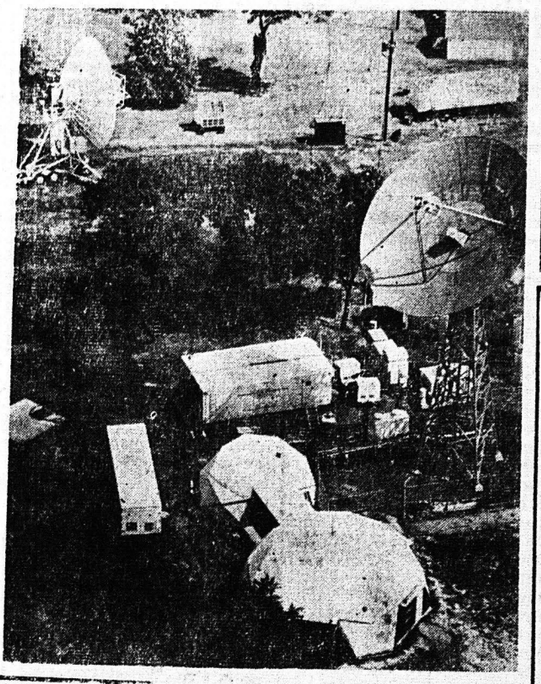

«Αἱ πολύπλοκοι αὐταὶ ἐγκαταστάσεις ραντάρ, κεραιῶν καὶ ἄλλων ἠλεκτρονικῶν μηχανημάτων εἰς Νιοῦ Τζέρσεϋ ἐξασφαλίζουν τὰς τηλεπικοινωνίας μεταξὺ Βορείου καὶ Νοτίου Ἀμερικῆς διὰ μέσου τῶν τηλεπικοινωνιακῶν δορυφόρων. "Ενας τοιοῦτος δορυφόρος, ὡς γνωστὸν ἐξεπελύθη τὴν παρελθοῦσαν Τετάρτην καὶ ἐτέθη εἰς τροχιὰν πέριξ τῆς Γῆς.

ΠΡΟΟΔΟΙ ΕΙΣ ΤΗΝ ΠΑΡΟΧΗΝ ΝΟΣΗΛΕΙΑΣ ΥΠΟ ΤΟΥ ΚΡΑΤΟΥΣ

Ἀπὸ τὰ στοιχεῖα ποὺ περιέχει τὸ δεύτερον τεῦχος «Στατιστικῆς Προνοίας καὶ Ὑγιεινῆς, προκύπτει ὅτι δαπάνας νοσηλείας ἐξ ἰδίων ἐπλήρωσε μόνον τὸ 10%, ἐκ τῶν νοσηλευθέντων κατὰ τὸ 1961 ἑξακοσίων περίπου χιλιάδων ἀτόμων εἰς διάφορα θεραπευτήρια. Αἱ δαπάναι διὰ τὴν νοσηλείαντοῦ 90% τῶν εἰσαχθέντων εἰς διάφορα θεραπευτήρια ἐπληρώθη σανὑπὸ τοῦΔημοσίου (48,3%, τοῦ ΙΚΑ (26,2%) καὶ λοιπῶν Ἀσφαλιστικῶν Ὀργανισμῶν.

Τοῦτο σημαίνει, ὅτι εἰς τὴν χώραν μας ἔχει σημειωθῇ λίαν ἱκανοποιητικὴ πρόοδος εἰς ἕνα τῶν κυριωτέρων τομέων τῆς κοινωνικῆς προνοίας: τὴν δωρεὰν ἢ ἄνευ ἀμέσου ἐπιβαρύνσεως τῶν ἀσθεν