Σταθ. Α' Βοηθειῶν 44—44
Πυροσβεστ. Ὑπηρ. 25—61
Βλάβαι 25—22
Τμῆμα Ἀσφαλείας 28—80
ΑΜΕΣΟΥ ΔΡΑΣΕΩΣ 100

ΕΘΝΙΚΟΣ ΚΗΡΥΞ

ΤΗΛΕΦΩΝΑ ΑΣΤΥΝΟΜΙΑΣ
Τουριστ. Περίπτερον 45—40
Α' Ἀστυνομ. Τμῆμα 28—81
Β' Ἀστυνομικ. Τμῆμα 28—82
Γ' Ἀστυν. Τμῆμα 28—83
Δ' Ἀστυνομ. Τμῆμα 20—21

Δευτέρα 24 Μαΐου 1965

Ἄν δὲν σταθεροποιηθῆ ἡ εἰρήνη ἐν τῷ κόσμῳ

ΕΠΙΣΦΑΛΕΣ ΤΟ ΝΕΟΝ ΠΕΝΤΑΕΤΕΣ ΠΡΟΓΡΑΜΜΑ ΤΗΣ ΣΟΒΙΕΤ. ΕΝΩΣΕΩΣ

ΤΟΥ ΣΥΝΕΡΓΑΤΟΥ ΜΑΣ κ. ΠΗΤΕΡ ΤΟΜ ΠΑΠΠΑΣ

Εἰς τὸ Σοβιετικὸν Προεδρεῖον ὁ Κοσύγκιν ἀνήγγειλεν τὸ ἄλλο πενταετὲς σχέδιον διὰ τὴν ἀνάπτυξιν τῆς γεωργίας καὶ παραγωγῆς καταναλωτικῶν ἀγαθῶν κάθε εἴδους. Ἡ χρηματοδότησις τοῦ προγράμματος αὐτοῦ, θὰ ἀπαιτήση 77 δισ. δολλ. ἀπὸ τὸ Σοβιετικὸν θησαυροφυλάκιον. Τὸ φιλόδοξο πρόγραμμα εἶναι δυσκολώτατον ἐὰν ληφθοῦν ὑπ' ὄψιν ὁ βαθμὸς ἀναπτύξεως τῆς Σοβιετικῆς οἰκονομίας, καὶ οἱ ὑπέρογκες στρατιωτικὲς δαπάνες τῆς χώρας. Ὁ Κοσύγκιν εἶναι ἕνας ἱκανὸς οἰκονομολόγος καὶ θὰ ἐπιτύχη τὸ ἔργον αὐτὸ καθ' ὅσον ἐξαρτᾶται ἀπὸ τὴν ἱκανότητά του.

Ἐὰν ἡ πολιτικὴ ἀμοιβαίας συναινέσεως μὲ τὰς Ἡνωμ. Πολιτείας προωθηθῆ εἰς βάθος, ὥστε νὰ δυνηθῆ ἡ Σοβ. Ἕνωσις νὰ περικόψη τὰς ὑπερόγκους δαπάνας ποὺ ἀπαιτεῖ ὁ εἰς πολεμικοὺς ἐξοπλισμοὺς συναγωνισμὸς μὲ τὰς Ἡνωμ. Πολιτείας, τότε ὁ Κοσύγκιν θὰ ἔχη περισσότερες δυνατότητες νὰ θέση τὸν θεμέλιον λίθον εἰς τὸ ἔργον τῆς ἱκανοποιήσεως τῶν μπουρζουαζικῶν ἀναγκῶν τῆς νέας Σοβιετικῆς γενεᾶς.

Δὲν ἀρκεῖ νὰ ὑπάρχουν εἰς τὴν Σοβιετικὴν ἀγορὰν ἠλεκτρικὲς φρυγανιέρες καὶ αὐτοκίνητα. Πρέπει αἱ ἀποδοχαὶ τῶν Ρώσων ἐργατῶν ἀγροτῶν καὶ ὑπαλλήλων νὰ τοὺς παρέχουν τὴν ἀγοραστικὴν δυνατότητα τῶν ὡς ἄνω ἀγαθῶν.

Ἕνας Ρῶσος ἐργάτης ἐργοστασίων ποὺ κερδίζει κατὰ μέσον ὅρον 120 δολλ. τὸν μῆνα θὰ δυσκολευτῆ νὰ ἱκανοποιήση τὶς ἀπαιτήσεις τῆς σημερινοῦ ζωῆς ὅπως εἶναι τὸ αὐτοκίνητον. Ἡ τιμὴ ἑνὸς αὐτοκινήτου Μόσκοβιτς ποὺ ὁμοιάζει μὲ ἕνα Ὄπελ Ρέκορντ τοῦ 1960 ἀνέρχεται εἰς 4.000 δολλ. καὶ ἡ τιμὴ τοῦ πενταθεσίου τύπου Βόλγα εἰς 6.500 δολλ.!!!

Εἰς τὴν ἐκ 200 ἑκατομμυρίων κατοίκων Σοβιετικὴν Ρωσίαν κυκλοφοροῦν σήμερον μόλις περὶ τὸ 1.500.000 ἰδιωτικὰ αὐτοκίνητα. «Εἶναι ὑποτιμητικὸν νὰ βλέπη κανεὶς ἀνωτέρους Ρῶσσους κρατικοὺς ὑπαλλήλους νὰ κατέρχωνται ἀπὸ τὰ ἐργοστάσια αὐτοκίνητα μὲ τὰ ὁποῖα μεταβαίνουν εἰς τὰς ὑπηρεσίας των» ἐδήλωσεν ὁ Κοσύγκιν.

Ἐκτὸς ἀπὸ τὸ γεγονὸς ὅτι αἱ ἀποδοχαὶ τῶν ἐργαζομένων εἰς τὴν Ρωσίαν εἶναι δυσανάλογοι πρὸς τὴν τιμὴν τῶν καταναλωτικῶν ἀγαθῶν, καὶ εἰδῶν πολυτελείας ὅπως τὸ αὐτοκίνητον, οἱ λίγοι τυχεροὶ ποὺ ἔχουν τὴν οἰκονομικὴν δυνατότητα νὰ τὸ ἀποκτήσουν πρέπει νὰ περιμένουν 4 ἕως 5 ἔτη λόγῳ τῆς βιομηχανικῆς ἀνεπαρκείας. Ἕνας διακεκριμένος σοβιετικὸς ἀξιωματοῦχος ἔλυσε τὸ πρόβλημα κατὰ τὸν μεγαλοπρεπέστερον τρόπον.

ΠΗΤΕΡ ΤΟΜ. ΠΑΠΠΑΣ

Ὁ ὑπουργὸς τῶν Ἐξωτερικῶν Ἀντρεῖ Γκρομύκο ἐπρομηθεύθη τὴν ἀκριβεστέρη καὶ πολυτελέστερη Ἀμερικανικὴ λιμουζίνα Λίνκολν μὲ ἐγκαταστάσεις μπὰρ καὶ τηλεοράσεως διὰ τὴν ὁποίαν κατέβαλλε τὸ ποσὸν τῶν 17.000 δολλ. Θὰ παρέλθουν 15 ἕως 20 ἔτη, πρὶν ἡ σοβιετικὴ βιομηχανία εἶναι εἰς θέσιν νὰ αὐξήση τὸν παραγωγικόν της ρυθμὸν διὰ νὰ ἱκανοποιήση τὰς ἀπαιτήσεις τοῦ Ρωσικοῦ κοινοῦ. Κατὰ τὸ ὡς ἄνω διάστημα ἐὰν βοηθήση ἡ διεθνὴς κατάστασις, οἱ καιρικὲς συνθῆκες καὶ πολλοὶ ἄλλοι παράγοντες, ἕνα μέρος τῶν εἰς Ρωσίαν ἐργαζομένων ἔχει τὴν οἰκονομικὴ δυνατότητα νὰ ἀποκτήση τὰς ἀνέσεις τῆς συγχρόνου ζωῆς.

Διὰ τὴν ἐπιτυχίαν τοῦ νέου αὐτοῦ 5ετοῦς σχεδίου ἡ σοβιετικὴ ἡγεσία ὀλίγον κατ' ὀλίγον ἐγκαταλεῖπει τὸν κολεκτιβισμὸ καὶ ἐνθαρρύνει τὴν προσωπικὴν πρωτοβουλίαν τῶν ἐργατῶν εἰς τὴν βιομηχανίαν καὶ τοὺς ἀγρούς. Ἐντατικὴν προσπάθεια καταβάλλει ἐπίσης ὁ Κοσύγκιν διὰ τὴν αὔξησιν τῶν ἐμπορικῶν συναλλαγῶν μὲ Εὐρωπαϊκὰς χώρας καὶ μὲ τὴν Αὐστραλίαν τὸν Καναδᾶν καὶ τὰς Ἡνωμ. Πολιτείας.

Ἡ σοβιετικὴ ἡγεσία, δὲν δύναται βέβαια νὰ ἐξασφαλίση τὰς εὐνοϊκὰς καιρικὰς συνθήκας ποὺ θὰ βοηθοῦσαν τὴν ἀγροτικὴν παραγωγὴν τῆς χώρας, εἶναι ὅμως εἰς θέσιν νὰ ἐργασθῆ μὲ ἀποφασιστικότητα καὶ καλὴν πίστην διὰ τὴν ἐξασφάλισιν τῆς παγκοσμίου εἰρήνης, ἄνευ τῆς ὁποίας τὸ 5ετὲς αὐτὸ πρόγραμμα θὰ ἔχη τὴν τύχην τῶν προηγουμένων.

ΠΗΤΕΡ ΤΟΜ ΠΑΠΠΑΣ

Ὁ ἰατρὸς κ. ΠΑΝΑΓΙΩΤΗΣ Γ. ΚΑΡΑΧΑΛΙΟΣ, εἰδικὸς παθολόγος, ἀποχωρήσας τοῦ Γενικοῦ Κρατικοῦ Νοσοκομείου Πατρῶν, δέχεται εἰς τὸ ἐπὶ τῆς ὁδοῦ Ἀγίου Νικολάου ἀριθ. 80 ἰατρεῖον του (ἔναντι Ἱεροῦ ναοῦ Ἀγ. Νικολάου), τηλ. 21—81.

ΤΟ FIAT 850

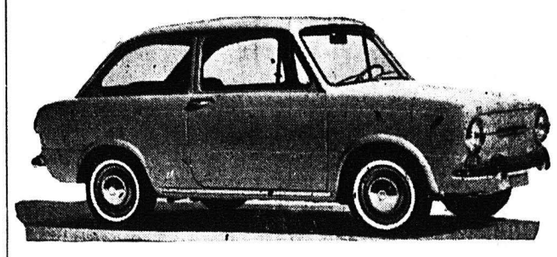

ΤΟ ΕΠΑΝΑΣΤΑΤΙΚΟΝ ΑΥΤΟΚΙΝΗΤΟΝ ΤΗΣ ΙΤΑΛΙΚΗΣ ΒΙΟΜΗΧΑΝΙΑΣ. ΠΟΛΥΤΕΛΟΥΣ ΚΑΤΑΣΚΕΥΗΣ — ΤΕΤΡΑΚΥΛΙΝΔΡΟΝ, ΤΕΤΡΑΧΡΟΝΟΝ, ΥΔΡΟΨΥΚΤΟΝ 6 ΙΠΠΟΙ 40 HP, 300 ΧΙΛ. ΤΟ ΔΟΧΕΙΟΝ, ΟΙΚΟΝΟΜΙΚΩΤΑΤΟΝ ΕΤΟΙΜΟΠΑΡΑΔΟΤΟΝ.

ΠΑΝΟΣ ΓΕΩΡΓΑΝΤΑΣ
Ἀγ. Ἀνδρέου 93, τηλ. 41-28 ΠΑΤΡΑ!

ΕΝΙΣΧΥΣΙΣ ΚΑΙ ΑΛΛΩΝ ΚΟΙΝΟΤΗΤΩΝ

Πρὸς ἐνίσχυσιν τῶν Κοινοτήτων Σελλῶν καὶ Σκεπαστοῦ Ἀχαΐας καὶ εἰδικώτερον διὰ τὴν κατασκευὴν εἰς ἑκάστην κοινότητα αἰθουσῶν συγκεντρώσεων τῶν Συλλόγων Ἀγροτοπαίδων ὁ Διοικητὴς τῆς ΑΤΕ κ. Τ. Βγενόπουλος διέθεσεν μέσῳ τοῦ ὑποκαταστήματος Πατρῶν δρχ. 20.000.

Ἐπίσης ἐκ τῶν διαθεσίμων τῆς Τραπέζης διὰ κοινωφελῆ ἔργα ὁ κ. Βγενόπουλος διέθεσεν ἑτέρας 11.500 δραχμὰς πρὸς ἐνίσχυσιν τοῦ Ἀρδευτικοῦ Συνεταιρισμοῦ Καμινίων διὰ τὴν ἐκτέλεσιν ἀρδευτικῶν ἔργων.

ΑΓΡΙΑ ΒΛΑΣΤΗΣΙΣ

Ἀπὸ τοῦ Σταθμοῦ τοῦ Ἁγίου Ἀνδρέου μέχρι καὶ πέραν τῶν ἐγκαταστάσεων τῆς Πειραϊκῆς — Πατραϊκῆς ἔχει ἀναπτυχθῆ κατὰ μῆκος τῆς σιδηροδρομικῆς γραμμῆς ἀγρία βλάστησις μᾶλλον ἀκαλαίσθητος, ἀλλὰ καὶ λίαν ἐνοχλητικὴ διὰ τοὺς περιοίκους. Καὶ οἱ ΣΕΚ μὲν βεβαίως δὲν πρόκειται νὰ ἐνδιαφερθοῦν, διότι προτιμοῦν νὰ εἶναι ἁπλῆ σιδηροδρομικὴ γραμμή, ποὺ δὲν βλέπομεν πότε θὰ μεταφερθῆ ἀπὸ τὴν βιτρίνα τῆς πόλεως πρὸς τὸ ἔσωτερικόν, ἢ πότε θὰ καταστῆ ὡς πρέπει ὑπογεία. Ὁ Δῆμος ὅμως ἂς ἀποφασίση μίαν μικρὰν δαπάνην καὶ ἂς διαθέση ἓν αὐτοκίνητον διὰ νὰ ἐκκαθαρισθῆ ἡ περιοχὴ ἐφ' ὅσον εἶναι κατωκημένη.

Πλαστικὰ ματώματα
Ρολλὰ παραθύρων
Κουρτοναὶ
ὁτό εἰδικό κατάστημα
ΡΥΘΜΟΣ ΕΡΜΟΥ 48 ΤΗΛ. 37·84
ΤΑΚΗΣ ΖΑΦΕΙΡΟΠΟΥΛΟΣ

ΑΝΤΑΛΛΑΓΑ ΑΥΤΟΚΙΝΗΤΩΝ

Ἀνταλλάσσομεν παλαιὰ αὐτοκίνητα μὲ καινουργῆ RENAULT, VOLVO, VAUXHALL κλπ ὑπὸ τοὺς καλυτέρους ὅρους.

ΝΙΚΟΣ Μ. ΤΣΑΤΗΡΗΣ
Ἀγ. Νικολάου 17, Πάτραι
Τηλέφωνα 34—96, 53—60

Στατιστικὰ στοιχεῖα καὶ χρήσιμοι διαπιστώσεις

Ο ΟΡΥΚΤΟΣ ΠΛΟΥΤΟΣ ΤΗΣ ΕΛΛΑΔΟΣ ΤΟ ΑΛΟΥΜΙΝΙΟΝ ΚΑΙ Η ΓΑΛΛΙΚΗ ΠΕΣΙΝΕ

ΤΟΥ ΣΥΝΕΡΓΑΤΟΥ ΜΑΣ κ. ΔΙΟΝΥΣΙΟΥ ΜΑΥΡΟΓΙΑΝΝΗ

Τὸ θέμα τῆς Πεσινὲ (γαλλικῆς ἑταιρείας ἐκμεταλλεύσεως ἀλουμινίου καὶ πετροχημείας) καὶ τῆς παγκοσμίας παραγωγῆς καὶ καταναλώσεως ἀλουμινίου, ἔρχεται σὲ ἐπικαιρότητα ἐξ ἀφορμῆς προσφάτου ἄρθρου εἰς τὴν γαλλικὴν ἐφημερίδα «Μόντ».

Εἰς τὸ ἄρθρον της αὐτὸ ἡ ἐφημερίδα δίνει μιὰ σειρὰν ἀπὸ στατιστικὰ στοιχεῖα σχετικὰ μὲ τὴν δραστηριότητα τῆς Πεσινέ. Δανειζόμεθα μερικὰ ἀπὸ αὐτὰ τὰ στοιχεῖα, τὰ ὁποῖα συμπληρώνουμε μὲ ἕτερα ἰδικά μας στοιχεῖα, διὰ νὰ παρουσιάσωμε ἕνα σύνολον εἰς τοὺς ἀναγνώστας τοῦ «Ἐθνικοῦ Κήρυκος», δεδομένου ὅτι τὸ θέμα τοῦ ἑλληνικοῦ ἀλουμινίου καὶ γενικώτερα τοῦ ὀρυκτοῦ πλούτου τῆς Ἑλλάδος, εἶναι ἀπὸ τὰ φλέγοντα καὶ ἐπίκαιρα προβλήματα τῆς ἐθνικῆς μας οἰκονομίας.

Ἡ Πεσινὲ ἔχει ζωὴν ἑκατὸν δέκα ἐτῶν καὶ θεωρεῖται ὡς μία ἀπὸ τὰς μεγαλυτέρας εὐρωπαϊκὰς ἀλλὰ καὶ διεθνεῖς ἑταιρείας.

Τὸ ποσοστὸν συμμετοχῆς της εἰς τὴν εὐρωπαϊκὴν γενικώτερον παραγωγὴν καὶ τὴν γαλλικὴν εἰδικώτερον, κατὰ τὴν τελευταίαν πενταετίαν, ἔχει ὡς ἑξῆς, εἰς μονάδας:

	Εὐρώπη	Γαλλία	Πεσινὲ
1958	660	197	161
1960	860	274	218
1962	1000	341	276
1964	—	361	284

Ἀπὸ τὴν παράθεσι αὐτῶν τῶν μονάδων παραγωγῆς ἀλουμινίου, συνάγεται ὅτι ἡ Πεσινὲ καλύπτει τὸ σύνολον σχεδὸν τῆς γαλλικῆς παραγωγῆς ἀλουμινίου καὶ τὸ ἓν τρίτον, σχεδόν, τῆς Εὐρωπαϊκῆς παραγωγῆς. Καθ' ὅσον ἀφορᾶ τὸ ἀντικείμενον τῆς δραστηριότητός της, 60% τοῦ κύκλου ἐργασιῶν της καταλαμβάνονται ἀπὸ τὴν παραγωγὴν καὶ μεταποίησιν τοῦ ἀλουμινίου, 35% ἀπὸ χημικὰ καὶ πετροχημικὰ προϊόντα καὶ 5% ἀπὸ ἠλεκτρομεταλλουργικὰ προϊόντα.

Καθ' ὅσον ἀφορᾶ εἰς τὴν πώλησιν τοῦ ἀλουμινίου, τὰ 80% τοῦ πωλουμένου ἀλουμινίου εἰς τὴν Γαλλίαν καλύπτονται ἀπὸ τὰ προϊόντα τῆς ἑταιρείας, τοῦ ὁποίου ἡ τιμὴ κατὰ λίβραν εἶναι κατὰ 9 σέντς μικροτέρα ἐκείνης τοῦ διεθνοῦς ἐμπορίου.

Τὸ ἀλουμίνιον προέρχεται ἀπὸ τὴν κατεργασίαν τοῦ βωξίτου ὁ ὁποῖος ἀφθονεῖ εἰς πολλὰς χώρας. Ἡ Πεσινὲ ἐκμεταλλεύεται τοὺς βωξίτας τῆς Νοτίου Γαλλίας, οἱ ὁποῖοι ὅμως ἐν μέρει μόνον ἀνταποκρίνονται εἰς τὴν ζήτησιν πρώτης ὕλης, ἀλλὰ καὶ σκοπίμως δὲν ἐκμεταλλεύονται ἐντατικῶς πρὸς τὸ παρόν.

Πολιτικὴ τῆς Πεσινὲ ὑπῆρξεν ἡ ἐξάπλωσις τῆς δραστηριότητός της εἰς τὴν Ἀφρικήν, τὴν Αὐστραλίαν καὶ τὴν Ἑλλάδα.

Οἱ βωξῖται τῆς Γουϊνέας καὶ τοῦ Καμερούν τροφοδοτοῦν τὰ αὐτόθι ἐργοστάσια καὶ τὰ ἐργοστάσια ἐν Γαλλίᾳ.

Σπουδαία ἐπιτυχία τῆς Πεσινὲ ὑπῆρξεν ἡ συμμετοχή της κατὰ 20% εἰς τὴν ἐκμετάλλευσιν τῶν βωξιτῶν τῆς ἀνατολικῆς Αὐστραλίας. Τὸ αὐτόθι ἐργοστάσιον κατεργασίας τοῦ βωξίτου θὰ κάμη ἔναρξιν ἐργασιῶν τὸ ἔτος 1967 καὶ θὰ ἀποδίδη 600.000 τόννους ἀλουμίνιον ἐτησίως.

Καὶ εἰς τὴν Ἑλλάδα, ὅπου ἀπὸ παλαιότερον οἱ βωξῖται ἐξήγοντο ἀκατέργαστοι εἰς τὰς ἀγορὰς τοῦ ἐξωτερικοῦ, ἡ Πεσινὲ συμμετέχει κατὰ 38% εἰς τὴν ἐκμετάλλευσιν τῶν ἑλληνικῶν βωξιτῶν. Προβλέπεται ὅτι τὸ ἐργοστάσιον τῆς Ἑλλάδος θὰ κάμη ἔναρξιν ἐργασιῶν κατὰ τὸ τρέχον ἢ τὸ προσεχὲς ἔτος, καὶ θὰ εἶναι δυναμικότητος 200.000 τόννων ἐτησίως.

Κατὰ τὴν τελευταίαν πενταετίαν ἡ Πεσινὲ ἔχει ἐπενδύσει ἕνα δισεκατομμύριον γαλλικῶν φράγκων (1 φράγκον = 6 δραχμές). Προκειμένου νὰ ἀνταποκριθῆ εἰς ηὐξημένην ζήτησιν ἀλουμινίου, ἡ ὁποία ἀνέρχεται εἰς 7% ἐτησίως, στρέφεται πρὸς τὴν Ἱσπανίαν εἰς τὴν ὁποίαν πρόκειται νὰ ἐκδώση ὁμολογίας τοκοφόρου δανείου τῆς τάξεως τῶν 1,5 ἑκατ. φρ. πρὸς 5% τόκον ἐτησίως.

Ἐξ ἀφορμῆς αὐτῶν τῶν στοιχείων διὰ τὴν Πεσινέ, σκόπιμον εἶναι νὰ εἴπωμεν ὀλίγα διὰ τὴν παραγωγὴν καὶ διάθεσιν τοῦ ἀλουμινίου εἰς παγκόσμιον κλίμακα ἀλλὰ καὶ εἰδικώτερον καθ' ὅσον ἀφορᾶ τὴν Ἑλλάδα:

Τρία εἶναι τὰ προβλήματα, τὰ ὁποῖα ἔχουν σχέσιν μὲ τὸ ἀλουμίνιον: Ὁ τόπος παραγωγῆς, ὁ τόπος κατεργασίας, καὶ ὁ τρόπος διαθέσεως καὶ ἐκμεταλλεύσεως.

1) Ἡ κατὰ ἠπείρους καὶ χώρας παραγωγὴ ἀλουμινίου (ὀρθότερον: βωξιτῶν) ἔχει ὡς ἀκολούθως:

ΕΥΡΩΠΗ: Τέσσαρες χῶραι διαθέτουν τὰ μεγαλύτερα κοιτάσματα, ἡ Γαλλία, ἡ Γιουγοσλαβία, ἡ Ἑλλάδα καὶ ἡ Οὐγγαρία.

Ἀφρική: Τρεῖς χῶραι διαθέτουν βωξῖτας: Ἡ Γκάνα, ἡ Γουϊνέα καὶ τὸ Καμερούν.

Ἀσία: Πλούσια κοιτάσματα εὑρίσκονται εἰς τὴν Ἰνδίαν, τὴν Κίναν καὶ τὴν βόρειον Ρωσίαν καὶ Σιβηρίαν. Ἐπίσης εἰς τὴν Ἰαπωνίαν.

Ἀμερική: Τὰ μεγαλύτερα κοιτάσματα εὑρίσκονται εἰς τὴν Νότιον Ἀμερικήν, καὶ συγκεκριμένως εἰς τὴν Βραζιλίαν, τὴν Γουϊάναν (γαλλικὴν καὶ ἀγγλικήν), τὴν Ἀϊτὴν καὶ τὴν Ἰαμαϊκήν.

Μικρότερα κοιτάσματα εὑρίσκονται εἰς τὴν κεντρικὴν Β. Ἀμερικὴν καὶ τὸν Καναδᾶ.

Αὐστραλία: Σπουδαῖα εἶναι καὶ τὰ κοιτάσματα βωξιτῶν τῶν βορείων καὶ νοτιοανατολικῶν παραλίων τῆς νέας αὐτῆς ἠπείρου.

2) Σπουδαίαν σημασίαν ἀπὸ οἰκονομικῆς ἀπόψεως δὲν ἔχει μόνον ὁ τόπος ἔνθα εὑρίσκονται τὰ κοιτάσματα τῶν βωξιτῶν, ἀλλὰ κυρίως ἡ χώρα ἡ ὁποία ἐκμεταλλεύεται τὰ ὑπάρχοντα, ἰδικά της ἢ ξένα, κοιτάσματα.

Διότι συμβαίνει ἄλλη χώρα νὰ κατέχη τὰ ὀρυκτοφόρα ὑπεδάφη καὶ ἄλλη χώρα νὰ τὰ ἐκμεταλλεύεται, ἐν μέρει ἢ ἐν ὅλῳ.

Πράγματι, τὰ σημεῖα τῆς ὑδρογείου ἔνθα ὑπάρχουν τὰ ἐργοστάσια τῶν βωξιτῶν δὲν συμπίπτουν ἢ συμπίπτουν ἐλάχιστα μὲ τὰ σημεῖα ἐκεῖνα ἔνθα ἐξάγονται οἱ βωξῖται, οἱ ὁποῖοι πολλάκις ἀποστέλλονται πρὸς κατεργασίαν μακρὰν τοῦ τόπου ἐξαγωγῆς των.

Οὕτω, τὸ σύνολον τῆς παγκοσμίου παραγωγῆς βωξιτῶν, ὅπως ἀνεφέρθη ἀνωτέρω κατὰ ἠπείρους καὶ χώρας, κατεργάζεται μόνον εἰς 5 σημεῖα τῆς ὑδρογείου: Εὐρώπη (Γαλλία, Γερμανία Νορβηγία). Ἀσία (Ἰαπωνία καὶ Ρωσσία). Ἀμερικὴ (Νότιαι καὶ δυτικαὶ Πολιτεῖαι τῶν Ἡν. Πολιτειῶν καὶ Καναδᾶς). Ἀνύπαρκτος ἡ ὀργάνωσις ἐκμεταλλεύσεως εἰς Αὐστραλίαν, Νότιον Ἀμερικὴν καὶ Ἀφρικήν).

Οὕτω, τελικῶς, αἱ Ἡν. Πολιτεῖαι ἐκμεταλλεύονται 50% τῆς παγκοσμίου παραγωγῆς, Ὁ Καναδᾶς 20%, ἡ Ρωσσία 12%, ἡ Γαλλία καὶ ἡ Γερμανία 5% ἑκάστη. Τὸ ὑπόλοιπον 8% ἐκμεταλλεύεται ἀπὸ τὴν Νορβηγίαν, Ἰαπωνίαν καὶ Ἰταλίαν.

3) Οἱ παρατεθέντες ἀναλυτικοὶ ἀριθμοὶ δεικνύουν καὶ ὁδηγοῦν εἰς πλεῖστα συμπεράσματα:

Κατὰ πρῶτον, ἄλλαι συνήθως εἶναι αἱ χῶραι παραγωγῆς ἀλουμινίου (διὰ κατεργασίας τῶν βωξιτῶν). Ὅτι αἱ χῶραι παραγωγῆς βωξιτῶν εἶναι συνήθως χῶραι ὑπανάπτυκτοι οἰκονομικῶς, ἐνῷ αἱ χῶραι ἐκμεταλλεύσεως αὐτῶν εἶναι ἅπασαι ἀνεπτυγμέναι οἰκονομικῶς.

Κατ' ἀκολουθίαν, πρέπει νὰ συμπεράνωμεν ὅτι ἡ ἐκμετάλλευσις τῆς πλουτοπαραγωγικῆς πηγῆς τῶν βωξιτῶν ἀνήκει εἰς τὰς χώρας του κεφαλαίου καὶ ὄχι εἰς τὰς χώρας τῆς πρώτης ὕλης. Ἀκόμη δὲ χειρότερον, ὅτι ἡ κατεργασία τῶν βωξιτῶν γίνεται ὄχι εἰς τὰς χώρας παραγωγῆς ἀλλὰ εἰς τὰς χώρας ἐκμεταλλεύσεως. Ἰδοὺ δὲ αἱ συνέπειαι αὐτοῦ τοῦ τρόπου ἐκμεταλλεύσεως, ὁ ὁποῖος δύναται νὰ ἀποκληθῆ «ληστρικὴ ἐκμετάλλευσις» (ὁ ὅρος κυριολεκτήσαι εἰς τὴν μίσθωσιν ἀγροτικοῦ ἀκινήτου):

Ἕνας τόννος βωξίτου στοιχίζει 5 δολλάρια. Ἕνας τόννος κατειργασμένου ἀλουμινίου στοιχίζει 300 δολλάρια. Ἐξαγόμενος ὁ βωξίτης ὡς πρώτη ὕλη δὲν ὑπόκειται εἰς φορολογίαν, ἐνῷ ἐπανεισαγόμενος εἰς τὴν χώραν ὡς ἀλουμίνιον (καὶ δὴ ὑπὸ τὴν μορφὴν βιομηχανικῶν προϊόντων) ἐπιβαρύνεται κατὰ τὴν πώλησιν μὲ τὰ ἔξοδα κατεργασίας (κόστος παραγωγῆς, κοινωνικὰ βάρη, φόροι, δασμοί, κέρδος). Οὕτω, ὄχι μόνον ἡ ἔχουσα τοὺς βωξίτας χώρα χάνει τὴν διαφορὰν μεταξὺ 5 καὶ 300 δολλαρίων, ἀλλὰ ἀπαλλοτριώνει, οὐσιαστικώτερον, μέρος τοῦ ἐθνικοῦ ἐδάφους της, καὶ ἐπὶ πλέον, συνεξάγει καὶ ἀνθρώπινον ὑλικὸν (ἐργάτας) διὰ νὰ κατεργασθοῦν τοὺς πωλουμένους βωξῖτας της εἰς τὰ ἐργοστάσια τῆς ἀλλοδαπῆς!

Καθ' ὅσον ἀφορᾶ τοὺς βωξῖτας τῆς Ἑλλάδος, θὰ ἐπανέλθωμεν ἀναλυτικώτερον εἰς προσεχὲς ἄρθρον.

Δ. ΜΑΥΡΟΓΙΑΝΝΗΣ

ΑΙ «ΑΚΤΙΝΕΣ»

Ἐκυκλοφόρησε τὸ τεῦχος Μαΐου τῶν «Ἀκτίνων». Ἀπὸ τὰ περιεχόμενα: «Θέλω νὰ κάνω κάτι ἀξιόλογο» τοῦ Πὼλ Τουρνιέ, «Ὁ νέος ἀντιθρησκευτικὸς διωγμὸς εἰς τὴν Σοβιετικὴν Ἕνωσιν» τοῦ κ. Σολ Νινίκα, «Διὰ τὴν ἀνάπτυξιν τῆς ἠθικῆς συνειδήσεως εἰς τὸ παιδί» τοῦ κ. Ἀρ. Α. Ἀσπιώτη, «Τὸ Συμβούλιον ἐπὶ βλέψεως γάμου στὸ Λονδῖνο» κ. ἄ.

ΔΟΚΙΜΑΣΑΤΕ ΜΕ

ΣΤΟΙΧΙΖΩ ΜΟΝΟΝ 185 ΔΡΑΧΜΕΣ.

Ἀλλὰ ἡ ὑπηρεσία ποὺ σᾶς προσφέρω εἶναι πολύτιμη καὶ πολύ, πάρα πολύ, ἐξυπηρετική γιὰ σᾶς κυρίες μου.

WATER - THERM

ΤΟ ΜΙΚΡΟΝ ΘΑΥΜΑΤΟΥΡΓΟΝ ΘΕΡΜΟΣΙΦΩΝΟΝ

Ὁ σύντροφος τῆς Νοικοκυρᾶς

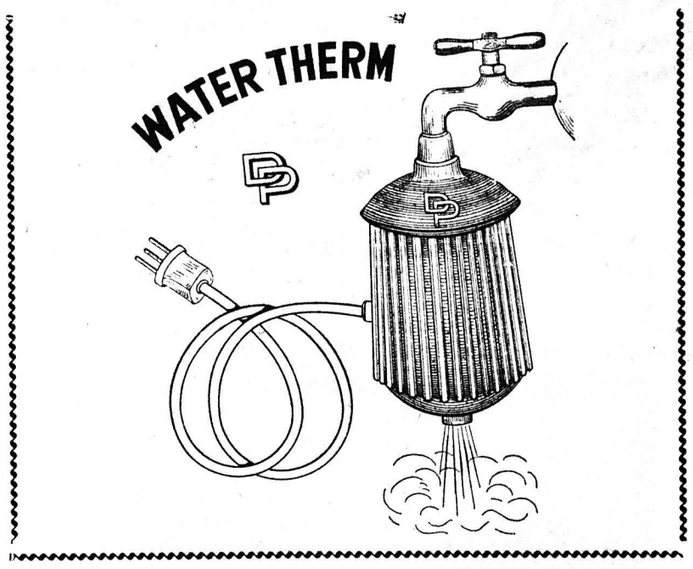

ΠΡΟΣΦΕΡΕΤΑΙ ΜΕ ΕΓΓΥΗΣΙΝ ΤΡΙΩΝ ΕΤΩΝ
ΚΑΤΑΛΛΗΛΟΝ ΚΑΙ ΔΙΑ ΕΠΑΓΓΕΛΜΑΤΙΚΗΝ ΧΡΗΣΙΝ
(Κομμωτήρια, Κουρεῖα Καφφενεῖα, Κατασκηνώσεις κ. λ. π.)

ΔΟΚΙΜΑΣΑΤΕ ΜΕ

ΕΙΜΑΙ ΟΙΚΟΝΟΜΙΚΟ

Μὲ δαπάνην μόνον ἑνὸς κιλοβάτ, δηλαδὴ μόνον μὲ 90 λεπτὰ τῆς δραχμῆς σᾶς δίδω τὴν καταπληκτικὴ ποσότητα τῶν 60 κιλῶν ζεστοῦ νεροῦ σὲ θερμοκρασία ποὺ σᾶς φθάνει νὰ κάμετε ἕνα ὡρὸ δουλειές

ΔΟΚΙΜΑΣΑΤΕ ΜΕ

ΕΙΜΑΙ ΕΝΤΕΛΩΣ ΑΚΙΝΔΥΝΟ

Καὶ ἕνα παιδάκι μπορεῖ νὰ μὲ χρησιμοποιήση. Δὲν ζεσταίνω τὸ νερὸ χάρις εἰς τὸ ρεῦμα, καὶ γι' αὐτὸ ἄλλωστε καταναλίσκω ὀλίγον μόνον ρεῦμα. Τὸ νερὸ τὸ ζεσταίνω χάρις εἰς τὴν διάσπασιν τῶν ἀλάτων. Εἶναι μία ἐφεύρεσις καθαρῶς ἐπιστημονικὴ καὶ μάλιστα Ἑλληνική.

ΕΠΙΔΕΙΞΙΣ ΚΑΙ ΠΩΛΗΣΙΣ
ΔΙΑΡΚΗΣ ΠΑΡΑΚΑΤΑΘΗΚΗ
ΓΕΝΙΚΟΣ ΑΝΤΙΠΡΟΣΩΠΟΣ ΠΕΛΟΠΟΝΝΗΣΟΥ ΑΙΤΩΛΟΑΚΑΡΝΑΝΙΑΣ - ΕΠΤΑΝΗΣΟΥ
Γ. Κ. ΤΣΑΚΑΝΙΚΑΣ & Σ^ΙΑ
ΑΓ. ΑΝΔΡΕΟΥ 97 ΠΑΤΡΑΙ ΤΗΛ. 55-78

ΔΟΚΙΜΑΣΑΤΕ ΜΕ

ΕΙΜΑΙ ΕΥΚΟΛΟΧΡΗΣΤΟ

Χωρὶς νὰ κουράζεσθε δίνω βραστὸ ζεστὸ νερὸ ἀμέσως ἀπὸ 90 βαθμῶν μέχρι 30 βαθμῶν καὶ συνεχῶς, ὅσο ὥρα θέλετε.