Ἀπάντησις εἰς τὴν διεθνῆ δημοκοπίαν

ΠΩΣ ΘΑ ΕΧΕΙΡΙΖΕΤΟ ΤΑ ΠΡΟΒΛΗΜΑΤΑ Ο ΚΕΝΝΕΝΤΥ;

ΤΟΥ ΣΥΝΕΡΓΑΤΟΥ ΜΑΣ κ. ΠΗΤΕΡ ΤΟΜ ΠΑΠΠΑΣ

Ἡ κλιμάκωσις τοῦ πολέμου εἰς τὸ Βιετνάμ καὶ ἡ ἀποβίβασις Ἀμερικανικῶν στρατευμάτων εἰς τὴν νῆσον τοῦ Ἁγίου Δομινίκου ἔχουν χαρακτηρισθῆ ἀπό μία μερίδα τοῦ διεθνοῦς κοινοῦ καὶ τύπου ὡς μεταστροφὴ τῆς ἐξωτερικῆς πολιτικῆς τῶν Ἡνωμ. Πολιτειῶν.

Ὁ Πρόεδρος Τζόνσον κατά τήν γνώμην τῶν ὡς ἄνω μετα χειρίζεται τήν στρατιωτικήν ἰσχύν τῆς χώρας μέ ὀλιγωτέραν σύνεσιν καί διάκρισιν ἀπ τόν προκάτοχόν του εἰς τόν Λευκόν Οἶκον ἐκλιπόντα πρόεδρο Κέννεντυ.

Εἰς τάς Ἡνωμ. Πολιτείας οἱ πρόσφατες σφυγμομετρήσεις τοῦ Ἀμερικανικοῦ κοινοῦ φέρουν τά 69—73% τοῦ λαοῦ παρά τό πλευρόν τοῦ Προέδρου, τοῦ ὁποίου τήν ἐξωτερικήν πολιτικήν ἐγκρίνουν, ὅπως κάνουν ἄλλως τε καί ὁ πρώην πρόεδρος Ἀϊζενχάουερ

ΠΗΤΕΡ ΤΟΜ. ΠΑΠΠΑΣ

καί ὅλους τούς προκατόχους του εἰς τόν Λευκόν Οἶκον.

Ὁ πρόεδρος Τζόνσον στερεῖται τίς κοινωνικές χάρες τῆς πλουτοκρατικῆς σέτ πού κινεῖται εἰς τὸ Τζῶρτζ Τάουν τῆς Οὐάσιγκτων. Ἐπί τῶν ἡμερῶν τοῦ προέδρου Κέννεντυ εἰς τόν Λευκόν Οἶκον ὁ πρόεδρος καί οἱ ἐκλεπτισμένοι ἐπισκέπτες του εἶχαν τόν διοικοντσελλίστα Πάμπλο Καζάλ

Ο ΠΡΟΕΔΡΟΣ ΤΩΝ ΗΠΑ ΚΑΙ Η κ. ΤΖΟΝΣΟΝ

καί πολλοί ἄλλοι ἀνώτεροι ἀξιωματοῦχοι τῶν Ἡνωμ. Πολιτειῶν. Ἐάν ζοῦσε ὁ πρόεδρος Κέννεντυ κατά τόν Γαλλικόν τύπον θά ἐχειρίζετο διαφορετικά τήν κρίσιν εἰς τό Βιετνάμ, καί θά ἐλάμβανε τούλάχιστον τήν ἔγκρισιν τῶν συμμάχων κρατῶν τῆς Λατινικῆς Ἀμερικῆς πρό τῆς ἀποβιβάσεως Ἀμερικανικῶν ναυταγημάτων εἰς τόν Ἅγιον Δομίνικον.

Εἶναι δύσκολον νὰ διαφωνήσῃ κανείς μέ τόν Γαλλικόν Τύπον ὅσον ἀφορᾶ τήν διαφοράν πού ὑπῆρχε μεταξύ δύο διαφορετικῶν ἀνδρῶν ὅπως ὁ πρόεδρος Τζόνσον καί ὁ προκάτοχός του ὅπως εἶναι ἐπίσης δύσκολον νὰ ἀποφανθῆ

πού τούς ψυχαγωγοῦσε μέ τίς φοῦγκες τοῦ Σεμπάστιαν Μπάχ ἐνῶ ὁ πρόεδρος Τζόνσον διεσκέδασε πρό ἡμερῶν τούς ἐπισκέπτας του μέ σύγχρονες ἐπιτυχίες ἐκτελούμενες ἀπό κάου — μπόϋ κιθαρωδούς τοῦ Τέξας.

Πρός μή κακοφανισμόν ὅμως τῶν θιασωτῶν τοῦ Μπάχ ἡ καλλιεργημένη μουσική ἀνάπτυξις δέν εἶναι ἕνα ἀπό τά ἀναγκαιότερα προσόντα κάθε προέδρου τῶν Ἡνωμ. Πολιτειῶν.

Ὁ πρόεδρος Τζόνσον θέλει νά γραφῆ εἰς τήν Ἱστορίαν ὡς ἕνας καλός Πρόεδρος καί καλός Τεξάνος.

Ἡ διεθνής κατάστασις μέ

Πρόεδροι τῶν ΗΠΑ: Τρουμαν, Ἀϊζενχάουερ, Κέννεντυ

κανείς μετά βεβαιότητος πε ρί τοῦ τρόπου μέ τόν ὁποῖον ὁ πρόεδρος Κέννεντυ θά ἀντιμετώπιζε σήμερον τήν κατάστασιν εἰς τό Βιετνάμ καί τόν Ἅγιον Δομίνικον. Ὁ πρόεδρος Τζόνσον εἶναι ἕνας αὐτοδημιούργητος ἄνθρωπος πού ἀπό δημοδιδάσκαλος εἰς μίαν κωμόπολιν τοῦ Τέξας ἀφήλθεν εἰς τήν πολιτικήν ἀρένα καί ἔφθασεν εἰς τό ὑψηλότερον ἀξίωμα τῆς χώρας του.

Ὁ προκάτοχός του ἦταν ἔννημα καί θρέμμα τῆς πλουτοκρατικῆς ἀριστοκρατίας τῆς Βοστώνης. Διά τάς διαφορά πού χωρίζουν τούς δύο δημοκρατικούς αὐτούς ἡγέτας ἔχουν γραφεῖ πολλά. Ἡ νεανική προσωπικότης τοῦ προέδρου Κέννεντυ καί ἡ κοσμική καί ἐκλεπτισμένη ἐμφάνισις τοῦ παρεῖχε τό πορτραῖτο τῆς οἰκογενείας του εἰς τόν Ἀμερικανικόν λαόν, τόν διέκρινε ἀπό τόν πρόεδρον Τζόνσον

τούς ψυχρούς καί τούς θερμούς πολέμους ἐξελίσσεται πολλές φορές κατά τρόπον ἀπρόβλεπτον. Κατά τάς πρώτας ἑβδομάδας τῆς προεδρίας του ὁ ἐκλιπὼν πρόεδρος Κέννεντυ εὑρέθη ἀντιμέτωπος τῆς ἀπό τόν προκάτοχόν του στρατηγόν Ἀϊζενχάουερ προκαθορισθείσης δράσεως ἐναντίον τῆς Κούβας τοῦ Φιντέλ Κάστρο. Κατ' αὐτήν αἱ Ἡνωμέναι Πολιτεῖαι θά ὑπεστήριζαν τούς εἰς Φλωρίδα φυγάδας ἀπ' τήν Κούβαν οἱ ὁποῖοι σύμφωνα μέ τάς πληροφορίας πού παρεσχέθησαν εἰς τόν πρόεδρον Κέννεντυ θά ἀποβιβάζοντο καί θά ἀπελευθέρωναν τήν νῆσον ἀπό τήν κομμουνιστικήν μαφίαν τοῦ Φιντέλ.

Μετά τήν ἀποτυχίαν τῆς ἐπιχειρήσεως αὐτῆς ὁ πρόεδρος Κέννεντυ ἐπωμίσθη τήν εὐθύνην καί ὁ Κρούτσεφ ἔσπευσε νὰ ἐκμεταλλευτῆ τήν κατάστα

ΜΗΧΑΝΗΜΑΤΑ ΔΙΑ ΓΚΑΡΑΖ

Κομπρεσέρ φορητά
Κομπρεσέρ σταθερά
Γρύλλοι ὑδραυλικοί: 1,5 - 15 τόν.

Ι. ΓΥΦΤΟΠΟΥΛΟΣ

ΑΓ. ΑΝΔΡΕΟΥ 28, ΤΗΛ. 22—79 ΠΑΤΡΑΙ

ΑΛΟΥΜΙΝΙΑ
"Ν. ΓΙΑΝΝΑΚΟΠΟΥΛΟΣ"

ΓΝΩΣΤΟΠΟΙΗΣΙΣ

Ἡ ἀρχαιοτέρα ἐν Ἑλλάδι βιομηχανία Ἠλεκτροκινητήρων ΕΛΒΗΜΑ γνωστοποιεῖ εἰς τούς ἐνδιαφερομένους, ὅτι ἤρχισεν ἤδη τήν κατασκευήν καί προσφοράν εἰς τήν κατανάλωσιν τῶν νέων ἠλεκτροκινητήρων της, βάσει τῶν διεθνῶν τύπων DIN

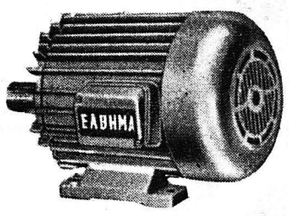

Οἱ ἠλεκτροκινητῆρες ΕΛΒΗΜΑ, λειτουργοῦν ἀπό πολλῶν ἐτῶν εἰς Βιομηχανίας, Βιοτεχνίας καί εἰς ἀγροτικάς ἐγκαταστάσεις, μὲ ἀρίστην ἀπόδοσιν καί μεγάλην οἰκονομίαν ρεύματος.

Προτιμᾶτε πάντοτε τούς ἡγουμένους ἠλεκτροκινητῆρας ΕΛΒΗΜΑ.

Δίδομεν ἐγγύησιν καλῆς λειτουργίας καί παρέχομεν εὐκολίας πληρωμῆς.

ΕΛΒΗΜΑ - Οἰκονομία ρεύματος
ΕΛΒΗΜΑ - Ἐγγύησις ποιότητος
ΕΛΒΗΜΑ - Ἀσφάλεια ἐργασίας

Ε. Κ. ΔΗΜΑΚΟΠΟΥΛΟΣ

Μαιζῶνος 89 - Τηλ. 46-72 & 70-735 - ΠΑΤΡΑΙ

ΦΩΤΙΣΤΙΚΑ SOLEIL

ΥΠΕΡΟΧΗ ΣΥΛΛΟΓΗ — ΥΨΗΛΗ ΠΟΙΟΤΗΣ
ΚΑΤΑΠΛΗΚΤΙΚΑ ΣΧΕΔΙΑ

ΜΕΝΔΡΙΝΟΣ & ΣΚΑΡΠΕΤΑΣ

ΑΓΙΟΥ ΝΙΚΟΛΑΟΥ 47

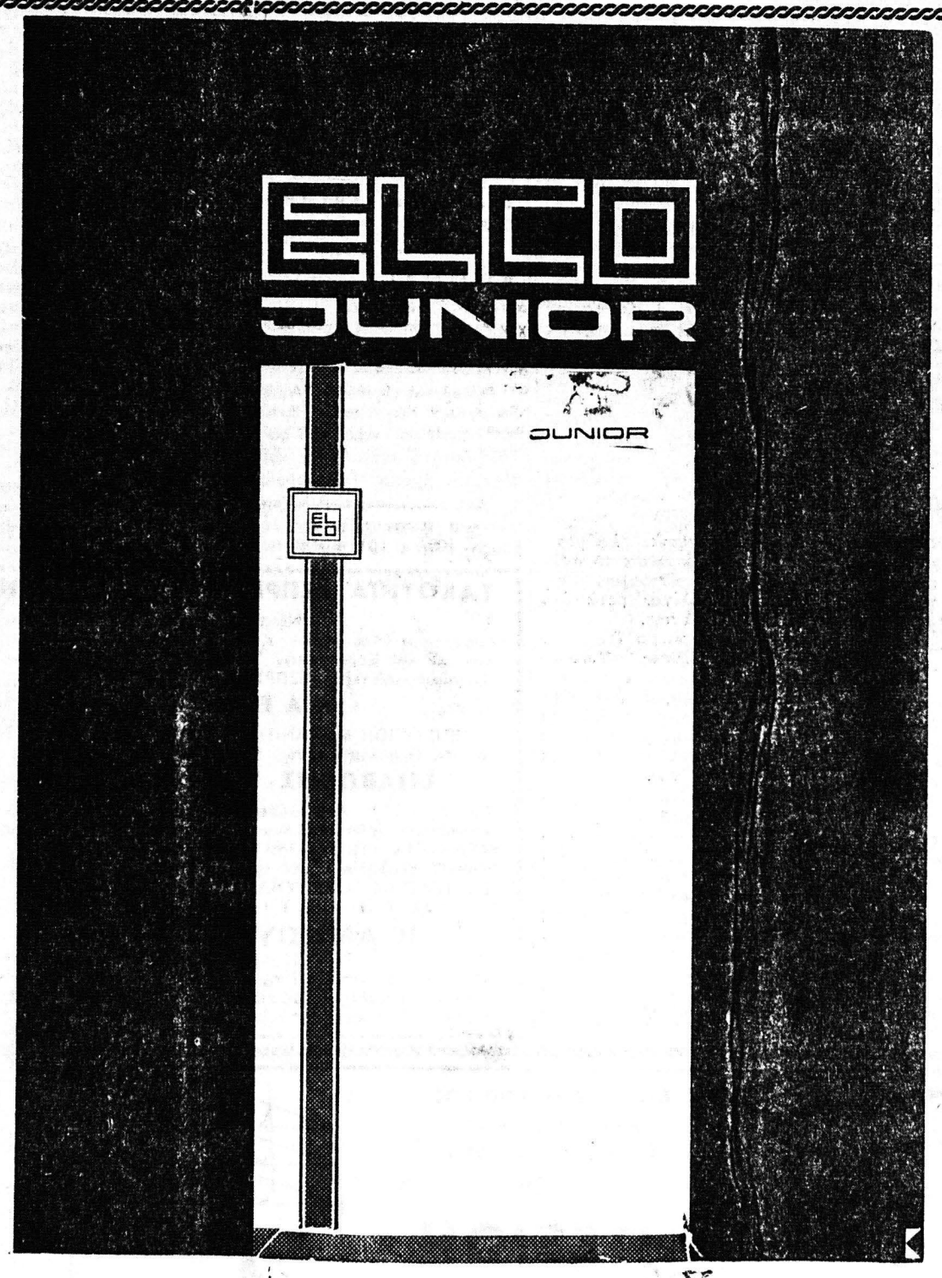

Η ELCO ΚΑΤΟΡΘΩΣΕ ΤΟ ΑΚΑΤΟΡΘΩΤΟ

σᾶς προσφέρει τώρα τὸ πολυτελέστερο καὶ στερεώτερο ψυγεῖο τῆς ἀγορᾶς στήν φθηνότερη τιμή. Τὸ νέο ψυγεῖο ELCO JUNIOR, εἰδικὰ μελετημένο γιὰ τὶς ἀνάγκες σας, ἔχει αὐτόματη ἀπόψυξη, πλαστικὸ θάλαμο, ἄριστη διαρρύθμιση χώρου καὶ τὴν χαμηλότερη τιμή.

ELCO JUNIOR 6, 7, 9 ΚΥΒ. ΠΟΔΩΝ ΑΠΟ

ΑΝΤΙΠΡΟΣΩΠΟΣ ΠΑΤΡΩΝ

Α. ΑΛΕΞΟΠΟΥΛΟΣ

ΠΛΑΤ. ΓΕΩΡΓΙΟΥ Α' 50 - ΤΗΛΕΦ. 39-00 & 70-329

Ὁ Διευθυντής τοῦ Κέντρου Διαστημικῶν πτήσεων Μάρσαλλ

Ο ΔΟΚΤΩΡ ΦΟΝ ΜΠΡΑΟΥΝ ΟΜΙΛΕΙ ΔΙΑ ΤΗΝ ΚΑΤΑΚΤΗΣΙΝ ΤΟΥ ΔΙΑΣΤΗΜΑΤΟΣ

Τρεῖς ἀστροναῦται συντόμως πρός τήν Σελήνην

Τὸ Διάστημα κινεῖ τὴν περιέργειαν, τὴν φαντασίαν καί τὴν ἐνόρασιν τοῦ ἀνθρώπου. Τὴν περιέργειαν διότι κρατεῖ τὸ μυστικὸν τῆς δημιουργίας τοῦ σύμπαντος καὶ τῆς ἀνθρωπότητος καὶ τὴν γνῶσιν ποὺ εἶναι ἀπαραίτητος εἰς τὴν κατανόησιν τῶν δυνάμεων τῆς φύσεως.

Τὴν φαντασίαν διὰ τὸ ἀχανὲς καὶ τὰ μυστήριά του καὶ τὴν ἐνόρασιν διότι ἐπεκτείνει τὴν ἀντίληψίν μας μιᾶς πραγματικότητος, ἡ ὁποία ἀπὸ ἀρχαιοτάτων χρόνων ἦτο ἀντικείμενον μυστηρίου, προκαταλήψεων καὶ ὑπολογισμῶν.

Ἡ Ἀμερικὴ ἀπὸ τὴν ἐποχὴν τῆς ἱδρύσεως τῆς ΝΑΣΑ —Διεύθυνσις Ἀεροναυτικῆς καὶ Διαστήματος, τὸν Ὀκτώβριον τοῦ 1958, ἔκαμνε τεράστια βήματα διὰ τὴν κατάκτησιν τοῦ Διαστήματος. Ἐκτοξεύσαμεν διαστημόπλοια μὲ ὁλοὲν αὐξανομένην ἐπιτυχίαν. Ἔχομεν ἐκτοξεύσει τὰ δύο τρίτα καὶ πλέον τῶν δορυφόρων ποὺ ἐτέθησαν εἰς τροχιὰν περὶ τὴν γῆν, ἐφωτογραφήσαμεν τὴν σελήνην ἀπὸ ἀπόστασιν ὀλιγωτέραν τοῦ χιλιομέτρου καὶ ἐκ τοῦ πλησίον ἐξερευνήσαμεν τὴν Ἀφροδίτην.

Παρακολουθήσαμεν τὰς θυέλλας κατὰ τὸν σχηματισμόν των καὶ μετεδώσαμεν εἰς ἄλλα μέρη τοῦ κόσμου ἱστορικὰ γεγονότα αὐτούσια μὲ τοὺς δορυφόρους τηλεοράσεως. Αὐτὰ καὶ ἄλλα εἶναι θαυμάσια ἐπιτεύγματα, ἀλλὰ θὰ εἶναι ὡς νάνοι ἀναμετρούμενοι μὲ γίγαντας ὅταν θὰ ἐπακολουθήσουν αἱ προσεχεῖς κατακτήσεις μας. Μία ἀπὸ αὐτὰς θὰ εἶναι ἡ προσγείωσις τοῦ ἀνθρώπου εἰς τὴν Σελήνην.

Ὑπάρχει ὅμως ἡ ἐσφαλμένη ἐντύπωσις ὁ μόνος σκοπὸς τοῦ Ἀμερικανικοῦ διαστημικοῦ προγράμματος εἶναι νὰ θέσῃ τὸν πόδα του εἰς τὴν ἐπιφάνειαν τῆς Σελήνης ὁ ἄνθρωπος. Ἡ ΝΑΣΑ ἐκτελεῖ πρόγραμμα εὐρυτάτης βάσεως.

Οἱ μὴ ἐπανδρωμένοι δορυφόροι της καὶ τὰ διαστημόπλοιά της ἐσημείωσαν τεραστίαν ἐπιτυχίαν. Ἔστειλαν εἰς τὴν γῆν πλοῦτον φωτογραφιῶν καὶ ἡ τεχνολογία μας τὰ μέγιστα ὠφελήθη ἀπὸ τὴν λειτουργίαν των. Οἱ ΜΑΡΙΝΕΡ, ΡΕΙΝΤΖΕΡ, ΤΕΛΣΤΑΡ, ΤΙΡΟΣ, ΣΥΝΚΟΜ, ΗΧΩ, καὶ ΡΙΛΕΥ εἶναι τόσον γνωστοὶ εἰς τὸν κόσμον ὥστε νὰ ἀπορῇ κανεὶς διατί ἐπικρατεῖ αὐτὴ ἡ ἀντίληψις ὅτι μόνον ὁ στόχος Σελήνη ἐνδιαφέρει.

Ἄς ὁμιλήσωμεν ὅμως διὰ τὴν προσπάθειαν πρὸς τὴν Σελήνην. Ἡ ΝΑΣΑ ἔχει χιλιάδας ἐπιστήμονας, μηχανικοὺς καὶ τεχνικοὺς ποὺ ἀπασχολοῦνται μὲ τὸ πρόγραμμα ΑΠΟΛΛΩΝ.

Ἡ Σελήνη ἐπελέγη ὡς στόχος τὴν δεκαετίαν ποὺ διανύομεν διότι ἀποτελεῖ τὸν ἀκρογωνιαῖον λίθον τοῦ ὅλου διαστημικοῦ προγράμματος. Ὅταν οἱ ἀστροναῦται προσγειωθοῦν ἐκεῖ θὰ ἀποδειχθῇ ἡ ἱκανότης μας νὰ διαπλεύσωμεν τὸν νέον ὠκεανὸν τοῦ διαστήματος. Ὅταν ὁ Λίντμπεργκ διέσχισε τὸν Ἀτλαντικὸν οἱ Παρίσιοι ἦσαν ὁ προορισμός του. Ὁ σκοπὸς του ὅμως ἦτο νὰ ἀποδείξῃ ὅτι τὸ ἀεροπλάνον δύναται νὰ φθάσῃ ἐκεῖ. Τώρα ἡ Σελήνη εἶναι οἱ Παρίσιοι τοῦ κόσμου.

Κατασκευάζομεν τὸν πύραυλον ΚΡΟΝΟΣ 5 διὰ νὰ στείλλωμεν τὸ διαστημόπλοιον ΑΠΟΛΛΩΝ μὲ τρεῖς ἀστροναύτας εἰς τὴν Σελήνην. Αἱ πέντε μηχαναὶ τοῦ πρώτου ὀρόφου θὰ ἀπτύξουν ὠστικὴν δύναμιν 3.375.000 χιλιογράμμων. Δηλαδὴ τὴν ἱππο δύναμιν μιᾶς συνεχοῦς ἀλύσεως αὐτοκινήτων μήκους 5.000 χιλιομέτρων. Μὲ τὸν πύραυλον αὐτὸν διὰ πρώτην φορὰν θὰ ἐκτοξεύσωμεν βαρέα ἀντικείμενα εἰς τὸ διάστημα. Θὰ τοποθετήσῃ 110.000 χιλιόγραμμα βάρος εἰς τροχιὰν πέριξ τῆς γῆς καὶ 40.000 χιλιόγραμμα εἰς τὴν Σελήνην. Ὁ ΚΡΟΝΟΣ εἶναι ἁπλῶς ἕνα τεράστιον μεταφορικὸν μέσον εἰς τὸ διάστημα. Ὅταν ἀποδειχθῇ ὅτι δύναται νὰ μεταφέρῃ ἀνθρώπους καὶ ὑλικὸν εἰς τὴν Σελήνην τότε θὰ εἶναι δυνατὸν νὰ μεταφέρῃ φορτία— μὲ ἐπιστημονικόν, ἐμπορικὸν καὶ στρατιωτικὸν περιεχόμενον — εἰς ἄλλας ἀποστολὰς εἰς τὸ διάστημα.

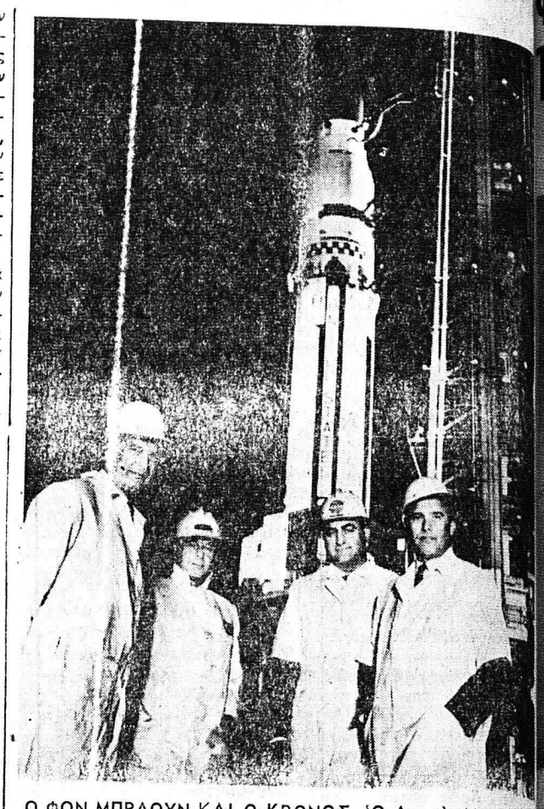

Ο ΦΟΝ ΜΠΡΑΟΥΝ ΚΑΙ Ο ΚΡΟΝΟΣ. Ὁ Δρ. φὸν Μπράουν—δεξιά —μὲ συνεργάτες του καὶ ὄπισθεν ὁ πύραυλος ΚΡΟΝΟΣ ὁ ὁποῖος κατασκευάσθη συμφώνως πρὸς ὁδηγίας του

Τί πρόκειται νὰ κάμνουν εἰς τὸ μέλλον τὰ διαστημόπλοια τὰ ἐπανδρωμένα; Εἶναι δύσκολον νὰ δώσωμεν ἀκριβῆ ἀπάντησιν. Μελετῶμεν ἐρευνητικὰ ἐργαστήρια κινούμενα εἰς τροχιάς, βάσεις εἰς τὴν Σελήνην, καὶ ταξίδια εἰς τὸν Ἄρην. Ἀλλὰ εἶναι δύσκολον νὰ εἴπωμεν ποῖον θὰ εἶναι τὸ ἑπόμενον βῆμα μας διότι ἡ πεῖρα μας μὲ τοὺς ἀνθρώπους εἰς τὸ διάστημα εἶναι περιωρισμένη. Πιστεύω ὅτι μετὰ τὸ ΑΠΟΛΛΩΝ θὰ ἐξερευνήσωμεν τὸ ἡλιακόν μας σύστημα.

Συχνάκις λέγεται ὅτι ἡ Ἀναγέννησις ἦτο ἡ ἐποχὴ τῶν ἀνακαλύψεων. Τώρα ἔχομεν εἰσέλθει εἰς τὴν δευτέραν μεγάλην ἐποχὴν τῶν ἀνακαλύψεων, τοῦ διαστήματος.

Θὰ ἐπεθύμουν νὰ ἀναφέρω μίαν σχετικὴν δήλωσιν τοῦ Προέδρου Κέννεντυ: «Ἡ κατάκτησις τοῦ Διαστήματος πρέπει καὶ θὰ προχωρήσῃ.

«Ὁ Φράν Ο' Κέννορ, ὁ Ἰρλανδὸς συγγραφεὺς δηγεῖται σὲ ἕνα ἀπὸ τὰ βιβλία του πῶς αὐτὸς καὶ οἱ φίλοι του, ὅλοι παιδιά, διέσχισαν τὴν χώρα τους. Ὅταν φθάσανε σ' ἕνα φράκτη ποὺ ἦταν πολὺ ὑψηλὸς διὰ νὰ ἀναρριχηθοῦν, πολὺ ἀμφίβολος στὴν δοκιμασία, καὶ πολὺ δύσκολος στὴν συνέχεια τοῦ ταξιδιοῦ τους, βγάλανε τὰ καπέλλα τους καὶ τὰ πέταξαν πίσω ἀπὸ τὸν φράκτη. Ἔτσι δὲν τοὺς ἔμεινε ἄλλη ἐκλογὴ παρὰ νὰ τὰ ξαναπάρουν.

»Φίλοι μου τὸ ἔθνος αὐτὸ πέταξε πέρα ἀπὸ τὸν φράκτη τὸ καπέλλο του. Μὲ τὴν βοήθεια καὶ τὴν ὑποστήριξη ὅλων τῶν Ἀμερικανῶν θὰ ἀναρριχηθοῦμε στὸν φράκτη αὐτὸ τοῦ διαστήματος μὲ ἀσφάλεια καὶ ταχύτητα καὶ τότε θὰ ἐξερευνήσουμε ὅλα τὰ θαυμάσια καὶ ὅλους τοὺς θησαυροὺς ποὺ εἶναι πέρα ἀπὸ αὐτόν».

ΒΕΡΝΕΡ ΦΟΝ ΜΠΡΑΟΥΝ

ΞΥΛΟΥΡΓΙΚΑ ΜΗΧΑΝΗΜΑΤΑ ΙΤΑΛΙΑΣ

Πολυσύνθετα 7 ἐργασιῶν διαχωριζόμενα. Πριονοκορδέλλες. Ἐξαρτήματα ἑτοιμοπαράδοτα.

ΛΟΓΩ ΔΙΑΦΗΜΙΣΕΩΣ 0.35Χ1,70 ΔΡΑΧ. 31.000

Κ. ΑΛ. ΑΝΑΓΝΟΠΟΥΛΟΣ
ΝΑΥΠΑΚΤΟΣ: Τζαβέλα 104, τηλ. 50.
ΠΑΤΡΑΣ: Ἁγίου Ἀνδρέου 50, ἢ Κοραῆ 20, τηλ. 56—34.

ΝΕΟΙ ΔΙΣΚΟΙ

ΤΑΚΤΙΚΑΙ ΠΑΡΑΛΑΒΑΙ ΝΕΩΝ ΔΙΣΚΩΝ ΣΕ ΛΑΙΚΑ, ΔΗΜΟΤΙΚΑ καὶ ΕΥΡΩΠΑΪΚΑ ΤΡΑΓΟΥΔΙΑ.

- ΡΑΠΤΟΜΗΧΑΝΑΙ ΠΟΔΟΚΙΝΗΤΟΙ ΠΟΛΥΤΕΛΕΙΑΣ, ΚΕΝΤΗΜΑΤΟΣ ΚΑΙ ΡΑΨΙΜΑΤΟΣ μέ 36 ΔΟΣΕΙΣ, ΣΕ ΚΑΤΑΠΛΗΚΤΙΚΕΣ ΤΙΜΕΣ.
- ΡΑΔΙΟΦΩΝΑ, ΜΑΓΝΗΤΟΦΩΝΑ, ΗΛΕΚΤΡΟΦΩΝΑ, ΠΙΚ ΑΠ καὶ χίλια ἄλλα εἴδη.

ΑΓΟΡΑΙ ΠΩΛΗΣΕΙΣ καὶ ΑΝΤΑΛΛΑΓΑΙ

Θ. ΣΠΗΛΙΩΤΟΠΟΥΛΟΣ

ΓΕΡΟΚΩΣΤΟΠΟΥΛΟΥ 33
ΤΗΛΕΦ. 32—34
(Κάτωθι Β' Ἀστυν. Τμήμα τος).

ΣΗΜΑΙΕΣ

Ἕτοιμες καὶ ἐπὶ παραγγελίᾳ, Ἀνδρ. Γριτσόπουλος, Μαιζῶνος 68 Α', τηλ. 36—07.

Πρός τούς κ.κ. ΑΡΧΙΤΕΚΤΟΝΑΣ-ΜΗΧΑΝΙΚΟΥΣ ΕΡΓΟΛΑΒΟΥΣ & ΙΔΙΩΤΑΣ

ΠΑΡΚΕΤΤΑ ΠΟΛΥΤΕΛΕΙΑΣ

ΕΓΧΩΡΙΑ-ΣΛΟΒΕΝΙΑΣ-ΓΑΛΛΙΑΣ-ΙΑΠΩΝΙΑΣ
τῶν καλλιτέρων ἐργοστασίων ἐσωτερικοῦ καὶ ἐξωτερικοῦ
Μεγάλη ποικιλία-Διαρκής παρακαταθήκη-Ἐξωτερικά-Ἑτοιμοπαράδοτα
Τιμαὶ Ἐργοστασίου Εὐκολίαι πληρωμῆς
ΚΑΤΑΣΚΕΥΑΙ: Τέλεια σύγχρονα μηχανήματα
Ταχεῖα Ἐξυπηρέτησις

ΖΑΧΑΡΑΤΟΣ-ΚΟΝΤΟΓΙΑΝΝΑΤΟΣ

ΡΗΓΑ ΦΕΡΡΑΙΟΥ 153 • ΤΗΛΕΦ. 70-600, 71-943, 64-33 • ΠΑΤΡΑΙ

GENERAL ELECTRIC

ΑΣΥΖΗΤΗΤΙ ΤΟ ΚΑΛΛΙΤΕΡΟ ΗΛΕΚΤΡΙΚΟ ΨΥΓΕΙΟ
ΜΕΓΑΛΑΙ ΕΥΚΟΛΙΑΙ ΠΛΗΡΩΜΗΣ
Γενικὸς ἀντιπρόσωπος:
ΚΥΡΙΑΚΟΣ ΚΥΡΙΑΚΟΠΟΥΛΟΣ
ΜΑΙΖΩΝΟΣ 56 - ΠΑΤΡΑΙ

ΓΝΩΣΤΟΠΟΙΗΣΙΣ

ΠΡΟΣ ΤΟΥΣ κ.κ. ΑΥΤΟΚΙΝΗΤΙΣΤΑΣ

******

Τοποθετοῦμεν ἐπὶ φορτηγῶν καὶ λεωφορείων
ΟΠΤΙΚΟΥΣ ΤΑΧΟΓΡΑΦΟΥΣ DIEHLE-CO-PILOT
ἐγκεκριμ. ὑπὸ τοῦ Ὑπουργείου Συγκοινωνιῶν

******

ΑΝΤΙΠΡΟΣΩΠΟΙ BOSCH Ε.Ο.Τ.Α.

Ο.Ε. ΚΑΡΟΥΣΟΣ & ΣΙΑ

ΚΑΡΟΛΟΥ 28—ΠΑΤΡΑΙ -ΤΗΛ. 39—23 & 60—09

ΠΩΛΕΙΤΑΙ ΕΚΤΑΣΙΣ

Πωλεῖται ἔκτασις, πλησίον Μπόζαϊτίκων, μὲ μεγάλην πρόσοψιν ἐπὶ τῆς ἐθνικῆς ὁδοῦ Πατρῶν — Ἀθηνῶν, κατάλληλος δι' οἱανδήποτε ἐργοστασιακὴν ἐπιχείρησιν, πρατήριον βενζίνης κλπ. Τιμὴ εὐκαιρίας. Πληροφορίαι ὁδὸς Βότση 406' Τηλέφωνον 35 — 26.

ΨΥΓΕΙΑ ΗΛΕΚΤΡΙΚΑ ΚΑΙ ΠΑΓΟΥ

ΤΩΝ ΚΑΛΛΙΤΕΡΩΝ ΕΥΡΩΠΑΪΚΩΝ ΕΡΓΟΣΤΑΣΙΩΝ

ΜΕΓΑΛΑΙ ΕΥΚΟΛΙΑΙ ΠΛΗΡΩΜΗΣ

ΑΓΓ. ΚΑΝΕΛΛΟΠΟΥΛΟΣ

ΑΓΙΟΥ ΑΝΔΡΕΟΥ 153 ΤΗΛ. 35-93