Μία ἱστορικὴ στιγμὴ καὶ μία ἱστορικὴ φωτογραφία· Ὁ Πρόεδρος Τζόνσον ὑπογράφει τὸν Νόμον, διὰ τοῦ ὁποίου οἱ Νέγροι ἀποκτοῦν τὰ ἴδια πολιτικὰ δικαιώματα ὡς καὶ οἱ λευκοί. Τὸ ἔδαφος εἶχε προετοιμασθῆ καταλλήλως ἐπὶ τῶν ἡμερῶν τοῦ ἀειμνήστου Τζὼν Κέννεντυ. Ἡ παρισταμένη νεᾶνις εἶναι θυγάτηρ τοῦ προέδρου Τζόνσον

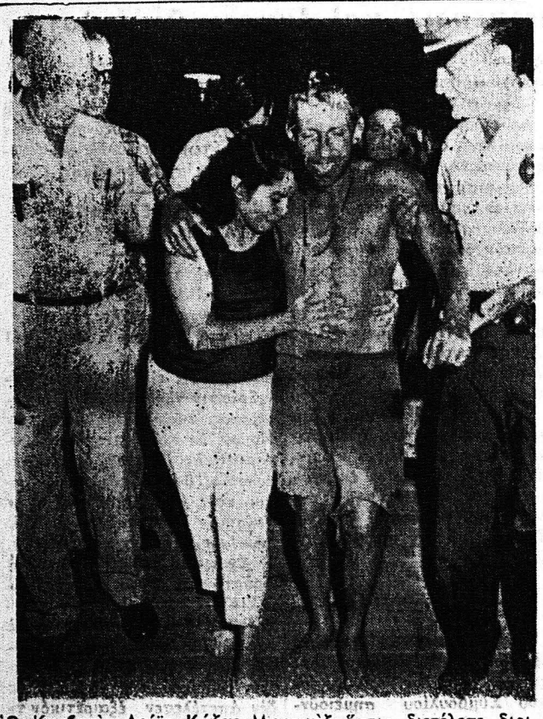

Ὁ Κουβανὸς Λοῦϊς Κάζας Μαρτινὲζ ὅστις διετέλεσε διοικητὴς κουβανικῆς ἐπαρχίας κατὰ τὴν πρώτην περίοδον τῆς ἐπικρατήσεως τοῦ Φιντέλ Κάστρο, διῆλθε μεγάλην περιπέτειαν. Ὑπέπεσεν εἰς δυσμένειαν, ἐνεκλείσθη εἰς φυλακάς, ἀλλὰ τελικῶς ἐδραπέτευσε. Μετὰ περιπετειώδη πλοῦν 12 ἡμερῶν ἐντὸς μιᾶς ἁπλῆς βάρκας κατώρθωσε νὰ φθάση εἰς τὰς ἀκτὰς τῆς Φλωρίδος, ὅπου καὶ περισυνελέγη ἐν ἀθλίᾳ καταστάσει. Εἰς τὴν φωτογραφίαν ὁ Μαρτινὲζ μετὰ τῆς ἀδελφῆς του Γκρατσιέλας ὀλίγον μετὰ τὴν διάσωσίν του.

ΑΙΤΗΜΑΤΑ ΤΩΝ ΕΡΓΑΤΟΥΠΑΛΛΗΛΩΝ

ΟΙ ΝΕΟΙ ΕΠΟΠΤΑΙ ΕΡΓΑΣΙΑΣ

ΤΟΥ κ. ΘΕΟΔ. ΘΕΟΔΩΡΟΠΟΥΛΟΥ

Ἡ ἐπάνδρωσις τῆς Ἐπιθεωρήσεως Ἐργασίας Πατρῶν διὰ τῆς τοποθετήσεως πέντε Ἐποπτῶν Ἐργασίας ἔπρεπε πρὸ πολλοῦ νὰ εἶχε γίνη διότι αἱ σημεριναὶ συνθῆκαι διὰ τοὺς ἐργαζομένους καὶ διὰ τοὺς ἐργοδότας εἶναι τοιαῦται ὥστε πού καθημερινῶς καὶ νέα ζητήματα νὰ γενῶν ται ζητήματα τά ὁποῖα θὰ πρέπει νὰ εὑρίσκουν τὴν λύσιν των μὲ πνεῦμα κατανοήσεως καὶ σύμφωνα μὲ τὶς σημερινὲς κοινωνικὲς ἀνάγκες καὶ συνθῆκες καὶ διὰ τοὺς ἐργαζομένους ἀλλὰ καὶ διὰ τοὺς ἐργοδότας. Οἱ Ἐπόπται αὐτοί καλοῦνται νὰ ἐπιτελέσουν ἱερὰν κοινωνικὴν ἀποστολὴν ἡ ὁποία βάλλεται ἀπό πολλοὺς ἀνέμους καὶ κινδύνους. Δυστυχῶς ἡ Ἐργατικὴ Νομοθεσία μας μὲ τὰ ἀναπηρικὰ δεκανίκια εἰς τὰ ὁποῖα στηρίζεται δὲν μπορεῖ νὰ δώση σήμερα καὶ στοιχειώδη ἔστω κοινωνικὴν δικαιοσύνην εἰς τοὺς ἐργαζομένους.

Πῶς νὰ δώση ὅμως κοινωνικὴν πολιτικὴν εἰς στοὺς ἐργαζομένους ἡ ἰσχύουσα Ἐργατικὴ Νομοθεσία μας ἀφοῦ ἡ ἱστορία της εἶναι ἄνω τῶν 30 ἐτῶν καὶ ἐντούτοις δυστυχῶς καὶ σήμερα ἀκόμα ἰσχύει. Τὴν ἀραχνιασμένην αὐτὴν ἰσχύουσαν Ἐργατικὴν Νομοθεσίαν μας οἱ ἀξιότιμοι Δικασταί μας πραγματικὰ ἀγωνίζονται νὰ συγχρονίσουν μὲ τὰς ἀποφάσεις των πού καθημερινὰ δημοσιεύουν. Καὶ σήμερα παρατηρεῖται τό φαινόμενο νὰ ἐφαρμόζεται περισσότερον ἡ Νομολογία καὶ δὴ τοῦ Ἀνωτάτου Δικαστηρίου μας παρὰ ἡ Ἐργατικὴ Νομοθεσία μας πού σήμερα δὲν μπορεῖ νὰ παρακολουθήση τὰ δημιουργούμενα καθημερινὰ ἐργατικὰ αἰτήματα.

Δι αὐτό λοιπόν οἱ ἐπόπται Ἐργασίας ὄντως ἱεράν ἀποστολὴν ἐπιτελοῦν καὶ ὡς ἐκ τούτου πρέπει νὰ προστατευθοῦν. Τονίζομεν τὴν ἀνάγκην: Προσωπικῶς ὁ κ. Ἐπιθεωρητὴς τούς Ἐπόπτας αὐτούς νὰ τούς πάρη κοντά του νὰ τούς δίνη πάντοτε τὶς συμβουλές του.

Ἡ ἐργατοϋπαλληλικὴ τάξις τῆς Πόλεως μας θὰ τούς περιβάλλη μὲ ἀγάπη μὲ στοργὴ καὶ θὰ παράσχη κάθε δυνατὴ ἐνίσχυσιν εἰς τὴν ἀποστολήν τους.

Ἀπό τούς νέους Ἐπόπτας ἐργασίας ἡ ἐργατοϋπαλληλικὴ τάξις περιμένει καὶ αὐτὴ μὲ τὴ σειρά της καὶ δέν ζητεῖ παρά δικαιοσύνην καὶ διὰ τούς ἐργαζομένους καὶ διὰ τούς ἐργοδότας.

Θ. ΘΕΟΔΩΡΟΠΟΥΛΟΣ

ΙΤΑΛΙΚΗ ΑΓΟΡΑ ΥΠΟΔΗΜΑΤΩΝ

ΜΑΙΖΩΝΟΣ 50

ΤΕΛΕΥΤΑΙΑ ΕΒΔΟΜΑΣ ΕΚΠΤΩΣΕΩΝ

Ἀνδρικὰ ραφτὰ 120

Γυναικεῖα τουαλέτας 130

Περιπάτου 40

ΙΤΑΛΙΚΗ ΑΓΟΡΑ ΥΠΟΔΗΜΑΤΩΝ

ΜΑΙΖΩΝΟΣ 50

ΕΚΘΕΣΙΣ ΗΛΕΚΤΡΙΚΩΝ ΣΥΣΚΕΥΩΝ

ΒΙΟΜΗΧΑΝΙΑΣ Ἀ· ΠΡΑΠΟΠΟΥΛΟΣ,

ΠΑΤΡΑΙ: Ἀγ. Νικολάου 38 — Κορίνθου

Ἡ Βιομηχανία Ἠλεκτρικῶν Συσκευῶν «Α. ΠΡΑΠΟΠΟΥΛΟΣ» ἐν τῇ ἐπιθυμίᾳ της νὰ ἐξυπηρετήση τὰς ἀνάγκας τοῦ Κοινοῦ εἰς πλήρως συγχρονισμένας ἠλεκτρικὰς συσκευὰς εὐχαρίστως ἀναγγέλλει ὅτι ἤρχισε λειτουργοῦσα ΕΚΘΕΣΙΝ — ΠΡΑΤΗΡΙΟΝ ΠΩΛΗΣΕΩΝ εἰς τὸ ἐνταῦθα καὶ ἐπὶ τῆς ὁδοῦ Ἀγ. Νικολάου 38 — Κορίνθου Κατάστημά της.

Πωλήσεις Λιανικαὶ - Τιμαὶ ἐργοστασίου

ΗΛΕΚΤΡΙΚΑΙ ΣΥΣΚΕΥΑΙ — ΗΛΕΚΤΡ. ΨΥΓΕΙΑ

ΣΚΕΥΗ ΗΛΕΚΤΡ. ΚΟΥΖΙΝΩΝ — ΗΛΕΚΤΡ. ΚΟΥΖΙΝΕΣ

ΤΑΧΥ-ΘΕΡΜΟΣΙΦΩΝΕΣ — ΗΛΕΚΤΡ. ΠΛΥΝΤΗΡΙΑ

ΕΝΩΣΙΣ ΓΕΩΡΓΙΚΩΝ ΣΥΝ)ΣΜΩΝ ΠΑΤΡΩΝ
Συν. Π. Ε.

Παραλαβὴ χλωρᾶς πρὸς Οἰνοποίησιν

Ἀνακοινοῦται ὑπὸ τῆς ἐνταῦθα Ἑνώσεως Γεωργικῶν Συν)σμῶν Πατρῶν, ὅτι οἱ παραγωγοὶ οἱ ἐπιθυμοῦντες νὰ παραδώσωσι χλωρὰν σταφίδα πρὸς οἰνοποίησιν, δέον ὅπως δηλώσωσι τοῦτο εἰς τὰ γραφεῖα τῆς Ἑνώσεως ἀνυπερθέτως μέχρι τῆς προσεχοῦς Παρασκευῆς 20ῆς τρέχοντος μηνός· Πέραν τῆ ἀνωτέρω ἡμερομηνίας οὐδεμία δήλωσις θέλει γίνει δεκτὴ καὶ συνεπῶς πᾶσα μὴ δηλωθεῖσα ποσότης δὲν θὰ παραλαμβάνεται.

Ἡ προκαταβολὴ καθωρίσθη πρὸς δρχ. 0,16 κατὰ βαθμὸν μπωμὲ καὶ κιλόν. Παράδοσις ἐργοστάσια Ἑνώσεως.

(ΕΚ ΤΟΥ ΓΡΑΦΕΙΟΥ)

ΠΟΛΥΤΕΧΝΙΚΗ ΟΡΓΑΝΩΣΙΣ ΠΑΤΡΩΝ ΚΑΙ ΠΕΡΙΧΩΡΩΝ

ΑΝΑΚΟΙΝΩΣΙΣ

Κατόπιν ἀποφάσεως τοῦ Διοικητικοῦ Συμβουλίου τοῦ Συλλόγου Πολυτέκνων Πατρῶν καὶ Περιχώρων τὰ ἐγκαίνια τῶν νέων ἰδιοκτήτων γραφείων τοῦ Συλλόγου θὰ τελεσθοῦν τὴν 22αν τρέχοντος ἡμέραν Κυριακὴν καὶ ὥραν 11 π.μ.

Πάτραι 14) 8) 1965

Ὁ Πρόεδρος
ΑΠ. ΤΣΙΤΣΑΡΑΣ

Ὁ Γεν. Γραμματεύς
ΣΤ. ΜΙΧΑΛΟΠΟΥΛΟΣ

ΙΔΡΥΜΑ ΚΟΙΝΩΝΙΚΩΝ ΑΣΦΑΛΙΣΕΩΝ ΥΠΟΚΑΤΑΣΤΗΜΑ ΠΑΤΡΩΝ

ΑΝΑΚΟΙΝΩΣΙΣ

Ἀνακοινοῦται, ὅτι δυνάμει τῆς διατάξεως τῆς παρ. 2 τοῦ ἄρθρου 19 τοῦ νόμου 4476) 65, δημοσιευθέντος εἰς τὸ ὑπ' ἀριθ. 103 Φ.Ε.Κ., τῆς 31·5.65, ἐκπρόθεσμοι αἰτήσεις συνταξιοδοτήσεως μελῶν οἰκογενείας μεταλλευτῶν ὑποβληθεῖσαι ἢ ὑποβαλλόμεναι ἐντὸς ἑξαμήνου ἀπὸ τῆς δημοσιεύσεως τοῦ παρόντος, γίνονται δεκταί, ἐφ' ὅσον συμπληροῦνται αἱ κατὰ νόμον χρονικαὶ προϋποθέσεις διὰ τῆς ἀναγνωρίσεως ἡμερῶν ἐργασίας κατὰ τὸ ἄρθρον 7 παρ. 7 τοῦ Ν. Δ)τος 4104)60 ἢ ἐφ' ὅσον οἱ προστάται των ἐξετελέσθησαν ὑπὸ τῶν Γερμανῶν κατὰ τὴν ἀμαδικὴν σφαγὴν τῶν Καλαβρύτων.

Ἡ ὡς ἄνω προθεσμία λήγει τὴν 30ὴν Νοεμβρίου τρ. ἔτους.

(Ἐκ τῆς Διευθύνσεως)

ΓΕΡΜΑΝΙΚΑ ΚΕΦΑΛΑΙΑ ΕΠΕΝΔΥΣΕΩΝ ΕΙΣ ΤΗΝ ΕΛΛΑΔΑ

ΑΘΗΝΑΙ. Ὡς τηλεγραφοῦν ἀπό τὴν Βόννην, σοβαραί διαπραγματεύσεις ἤρχισαν μεταξύ τῆς ΕΤΒΑ καί τοῦ οἴκου Κρούπ, δι ἀξιολόγους ἐπενδύσεις κεφαλαίων του εἰς τὴν Ἑλλάδα. Ἡ ἀνακοίνωσις αὐτή ἔγινε ἀπό τὸ διοικητὴν τῆς Τραπέζης κ. Ν. Ν. Πορφυρογένη πού εὑρίσκετο εἰς τὴν Γερμανίαν μαζί μέ τὸν ὑποδιοικητὴν κ. Πίντο διὰ τά ἐγκαίνια τοῦ Γραφείου τῆς ΕΤΒΑ εἰς τὴν Κολωνίαν. Ὁ κ. Πορφυρογένης ἐτόνισεν ὅτι ἡ παρεχόμενη τεχνικοοικονομικὴ βοήθεια ἀπό τὴν Γερμανίαν εἰς τὴν χώραν μας ἐδη μιούργησε κατάλληλο κλίμα διά τό γερμανικόν κεφάλαιον πού τὴν προσέλκυσίν του ἐπιδιώκει ἡ ΕΤΒΑ. Τὸ ἐγκαινιαζόμενον γραφεῖον θά παρέχη πληροφορίας πού θά διευκολύνουν τά σχέδια τῶν γερμανῶν ἐπιχειρηματιῶν δι ἐπέκτασιν τῶν ἐργασιῶν τους εἰς τὴν Ἑλλάδα.

ΑΝΤΛΙΑ ΗΛΕΚΤΡΟΜΑΓΝΗΤΙΚΗ

Κατάλληλος δι' οἰκιακὴν χρῆσιν, Κήπους, Κτηνοτροφίαν κλπ. Ἀντλεῖ νερὸ ἀπὸ βάθους 40 μετρ. Δέν χρειάζεται εἰδικὴν ἐγκατάστασιν, οὔτε καμμίαν συντήρησιν. Λειτουργεῖ μὲ ρεῦμα φωτισμοῦ.

Εἶναι οἰκονομική

Ε.Κ. ΔΗΜΑΚΟΠΟΥΛΟΣ
ΜΑΙΖΩΝΟΣ 89
Τηλ. 46-72
ΠΑΤΡΑΙ

Μικρὰ ἱστιοφόρα λαμβάνουν θέσιν διὰ τοὺς ἀγῶνας «μὲ τὴν παλίρροιαν» εἰς τὸν Τάμεσιν ποὺ ὠργάνωσε βραδύνη ἐφημερὶς τοῦ Λονδίνου. Διακρίνεται τὸ ἐπιβλητικὸν κτίριον τοῦ Κοινοβουλίου καὶ τὸ μεγάλο ὡρολόγιον, τὸ περίφημον «Μπίγκ Μπὲν» ποὺ ἀκοῦμε συχνὰ εἰς τὰς ἐκπομπὰς τοῦ ραδιοφωνικοῦ σταθμοῦ τοῦ Μπί—Μπὶ—Σί.

ΑΘΛΗΤΙΚΗ ΚΙΝΗΣΙΣ

ΡΕΠΟΡΤΑΖ ΤΟΥ κ. ΠΑΝΤΕΛΗ ΓΚΙΚΑ

Τὴν 1ην, 2αν, 3ην καὶ 4ην Σεπτεμβρίου εἰς τὸ Γυμναστήριον τοῦ Πανελλη΄ου Ἀθηνῶν θὰ διεξαχθῆ τὸ Πανελλήνιον πυγμαχικὸν πρωτάθλημα Α΄ Κατηγορίας.

Τῶν ἀγώνων θὰ μετάσχουν οἱ καλύτεροι πυγμάχοι τῶν σωματείων Παναθηναϊκοῦ, Ὀλυμπιακοῦ, Ἐθνικοῦ, Ἐθνικοῦ Πανελληνίου, Σ.ΑΠΦ, ΠΑΟΚ, ΠΟΕΘ, Ἀνατόλια, Ἡρακλέους, Παναχαϊκῆς, ΕΑΠ καὶ Δωδεκανήσου.

Οἱ ἀγῶνες θὰ ἐπέχουν καὶ θέσιν κρίσεως διὰ τὴν ἐπιλογὴν τῶν πυγμάχων διὰ τῶν ὁποίων θὰ καταρτισθῆ ἡ Ἐθνικὴ Ἑλλάδος, ἡ ὁποία θὰ ἀντιμετωπίση τὴν ἀντίστοιχον τῆς Αὐστρίας καὶ τοῦ Λιβάνου.

Οἱ Ἑλληνοαυστριακοὶ πυγμαχικοὶ ἀγῶνες θὰ τελεσθοῦν εἰς τὴν Θεσσαλονίκην τὴν 17ην Σεπτεμβρίου.

⁂

Ἀπὸ 9ης μέχρι καὶ 12ης Σεπτεμβρίου 1965, εἰς τὸ Στάδιον Καραϊσκάκη θὰ τελεσθοῦν οἱ Βαλκανικοὶ Ἀθλητικοὶ Ἀγῶνες Ἀνδρῶν καὶ Γυναικῶν.

Τὴν 9ην Σεπτεμβρίου ἡμέραν Πέμπτην κα ὥραν 6ὴ μ.μ. θὰ γίνη ἡ πανηγυρικὴ ἔναρξις καὶ θὰ διεξαχθῆ καὶ ὁ Μαραθώνιος.

Ὁ ΣΕΓΑΣ διὰ τὴν καλλιτέραν ἐπιτυχίαν τῶν ἀγώνων δι' ἐγγράφου του πρὸς τὴν ΕΠΟ ζητεῖ ὅπως κατὰ τὴν διάρκειαν τῶν ἀγώνων μὴ διεξαχθοῦν ποδοσφαιρικοὶ ἀγῶνες.

⁂

Τὸ πρωτάθλημα Α΄ Ἐθνικῆς Κατηγορίας θ' ἀρχίση τὴν 29ην Σεπτεμβρίου τῆς δὲ Β΄ Ἐθνικῆς Κατηγορίας τὴν 10ην Ὀκτωβρίου.

⁂

Ἡ ὁμὰς μπάσκετ τοῦ Πανεπιστημίου Μίσιγκαν τῆς Ἀμερικῆς σήμερον εἰς τὴν Θεσσαλονίκην ἀντιμετωπίζει τὴν μικτὴν Ἄρεως ΠΑΟΚ καὶ τὴν Πέμπτην εἰς τὸ Παναθηναϊκὸν Στάδιον τὴν ΑΕΚ.

⁂

Κατόπιν κληρώσεως ἡ Ἐθνικὴ Ἐνόπλων Δυνάμεων Ἑλλάδος θὰ ἀντιμετωπίση τὴν ἀντίστοιχον τῆς Ὁλλανδίας διὰ τὸ πρωτάθλημα τοῦ ΣΙΣΜ.

⁂

Ὁ Ἐθνικὸς Πειραιῶς ἐχάρισε τὸ ὑπόλοιπον τῆς ὁμήνου ποινῆς τοῦ Ἀντωνάτου.

⁂

Ἡ ἐτησία γενικὴ συνέλευσις τῆς ΕΠΟ θὰ πραγματοποιηθῆ τὴν 18 Σεπτεμβρίου.

⁂

Εἰς τὸ Στάδιον Καραϊσκάκη ὁ Πανιώνιος ἀντιμετωπίζει τὴν Ρωσικὴν ὁμάδα Παχτακόρ ἡ ὁποία αὔριον θὰ ἀντιμετωπίρη καὶ τὴν προσεχῆ Κυριακὴν ση εἰς τὴν Θεσ)νίκην τὸν Ἄρεις τὸ Στάδιον Καραϊσκάκη τὴν ΑΕΚ Ἀθηνῶν.

Π. ΓΚΙΚΑΣ

ΜΙΚΡΑΙ ΑΓΓΕΛΙΑΙ

ΖΗΤΟΥΝΤΑΙ πλέκτριαι εἰδικευμέναι καὶ ἀνειδίκευτοι διὰ πλεκτήριον. Πληροφορίαι Καρόλου ἀριθ. 35, κ. Ἐπ. Βούλγαρη καὶ Σια.

ΠΩΛΕΙΤΑΙ αὐτοκίνητον (Τάουνους 17 Μ τοῦ 59-60), κλειστὸν μὲ ἄδειαν φορτηγοῦ, εἰς ἄριστην κατάστασιν καὶ μὲ εὐκολίες πληρωμῆς. Πληροφορίαι Ράδιο — Ζορμπᾶ, τηλ. 54—58.

ΠΩΛΟΥΝΤΑΙ οἰκόπεδα παραθαλάσσια εἰς τὴν πλάζ, Ἅγιον Βασίλειον, Ρίον καὶ σὲ λοιπὰ Προάστεια μὲ φῶς, νερό, σχολεῖο, ἐκκλησία, τηλέφωνον καὶ τακτικὴ συγκοινωνία. Πολλὲς μηνιαῖες ἄτοκες δόσεις, συμβόλαια ἀμέσως ὁριστικά. Διαθέτομεν ἰδιόκτητον κοῦρσαν διὰ τὴν δωρεὰν ἐπίσκεψιν τῶν οἰκοπέδων εἰς οἱανδήποτε ὥραν τῆς ἡμέρας. Πληροφορίαι Ρήγα Φερραίου, ἀριθ. 124, τηλ. 25—57.

ΑΓΟΡΑΖΩ διάφορα παλαιὰ χαρτιὰ χονδρὰ ψιλὰ, καθὼς καὶ βιβλία, ἀρχεῖα, ἐφημερίδες, περιοδικά, τσιμεντοσακοῦλες καὶ χαρτοκιβώτια. Κανακάρη 79, τηλ. 45—27.

ΕΙΣ ΤΑ ΒΡΑΧΝΕΙΚΑ καὶ ἐπὶ τοῦ καθέτου δρόμου πρὸς τὴν Παραλία πωλεῖται οἰκόπεδον παραπλεύρως τοῦ Ταχυδρομείου μὲ πρόσοψιν (10) μέτρων καὶ βάθος 60 μ., μὲ νερὸ φωτισμὸν καὶ γραμμὴν τηλεφώνου. Πληροφορίαι εἰς τὸν φύλακα Ἀρχαίου Μουσείου Πατρῶν κ. Γεώργιον Χ. Καλύβαν.

ΝΕΑ ΣΧΟΛΗ ΟΔΗΓΩΝ

Νέο σύστημα ἐκπαιδεύσεως Πλήρης διδασκαλία, Θωμᾶ Μαραγκοῦ, Κολοκοτρώνη 16, τηλ. 40—48.

ΖΗΤΕΙΤΑΙ ὑπηρεσία δι' ὀλιγομελὴ οἰκογένειαν εἰς Ἀθήνας. Μισθὸς 1.300 ἀποταθῆτε τηλ. 67—31.

ΜΗ ΨΑΧΝΕΤΕ ΑΔΙΚΩΣ. Πουθενὰ δὲν θὰ βρῆτε τόσον προνομιοῦχα οἰκόπεδα σὰν αὐτὰ ποὺ σᾶς προσφέρομεν στὶς Πλάζ, στὸ Ρίον καὶ στὴν Ὀβρυά. Δρόμοι 8 μέτρα χαλικοστρωμένοι. Μεγάλες πλατεῖες, Ἐκκλησία, Σχολεῖον, τηλέφωνον, φῶς, νερό, βρύσες μέσα στὰ οἰκόπεδα, Συγκοινωνίες καὶ πραγματικὰ τὸ κλειδὶ μὲ τὸν ἀριθμὸν τοῦ οἰκοπέδου στὸ χέρι. Πολλὲς μηνιαῖες ἄτοκες δόσεις. Συμβόλαια ἀμέσως ὁριστικά. Ἐπισκέψεις καθημερινὰς καὶ Κυριακὰς δωρεὰν εἰς οἱανδήποτε ὥραν. Ποτὲ δὲν ἐπωλήθησαν ὡραιότερα. Πληροφορίαι Ρήγα Φερραίου, 124, τηλ. 25-57 τὰς Κυριακὰς τηλ. 71-446.

ΠΩΛΟΥΝΤΑΙ ἄπαντα τὰ ἐπίπλα μπὰρ μετὰ ψυγείου εἰς ἄριστην κατάστασιν. Πληροφορίαι Κανάρη 104.

ΣΧΟΛΗ ΣΩΦΕΡ Διον. Σ. Ταβουλάρη, ἡ ἀρχαιοτέρα. Πωλεῖ αὐτοκίνητα ἐπιβατικὰ Ι.Χ. σὲ διάφορες μάρκες. Δρχ. 15.000, 20.000, 25.000, 30.000 καὶ 35.000. Ἐπίσης πωλεῖ ἀνυψωτῆρα αὐτοκινήτων, τιμὴ εὐκαιρίας. Πληροφορίαι ὁδὸς Κολοκοτρώνη 34, τηλ. 23—45.

ΟΙ ΜΙΜΗΤΑΙ ΜΑΣ ΕΙΝΑΙ ΠΟΛΛΟΙ, ἐξακολουθοῦμεν ὅμως νὰ ἐπιμένωμεν ὅτι ΜΟΝΟΝ ΕΜΕΙΣ προσφέρομεν τὰ τελειότερα καὶ ὡραιότερα οἰκόπεδα. Καὶ ἀληθινὰ νὰ δίδωμεν τὸ κλειδὶ μὲ τὸν ἀριθμὸν τοῦ οἰκοπέδου σας στὸ χέρι. Παρακαλοῦμεν νὰ μᾶς ἐπισκεφθῆτε τελευταίους γιὰ νὰ γίνη ἡ ἀπαιτουμένη σύγκρισις. Ἐπισκέψεις τῶν ἐνδιαφερομένων δωρεὰν εἰς οἱανδήποτε ὥραν τῆς ἡμέρας. Πληροφορίαι Ρήγα Φερραίου, 124, τηλέφωνον 25—57, τὰς Κυριακὰς τηλέφ. 71-446.

ΕΝΟΙΚΙΑΖΕΤΑΙ παρὰ τὸ 8ον χιλιόμετρον τῆς ὁδοῦ Πατρῶν — Ἀθηνῶν, βίλλα νεόκτιστος ἐκ τεσσάρων κυρίων δωματίων, κουζίνας χώλ, κ.λ.π., βοηθητικῶν χώρων, μετὰ βεραντῶν, καθ' ὅλην τὴν περιμετρικὴν τῆς βίλλας, ὕδατος, ἠλεκτρικοῦ ρεύματος 03, γραμμῆς τηλεφώνου, ἐντὸς σιδηροπεριφραγμένου ἀνθοδενδροπεριβόλου. Πληροφορίαι, τηλ. 70—164.

ΠΩΛΟΥΝΤΑΙ ἔπιπλα κουρείου, ἤτοι: δύο πολυθρόνες (Νικελὲ καινουργεῖς), δύο καθρέπτες 0,06Χ1,20 μ. κομωδίνα (Νικελὲ) καὶ ὅλα τὰ χρειώδη γιὰ κουρεῖον. Πληροφορίαι Ὄθωνος — Ἀμαλίας 59, κ. Σπῦρον Στεφανάτον.

ΒΑΣΙΛΕΥΣ ΤΩΝ ΕΛΑΣΤΙΚΩΝ

KELLY

ΑΦΘΑΡΤΑ ΑΦΘΑΣΤΑ

KELLY Springfield TIRES

ΑΣΥΝΑΓΩΝΙΣΤΑ

PHOTO REPRODUCTION "EVANGELATOS" - HEL.

ΗΡΑΚΛΕΙΟΝ ΕΡΓΟΝ ΑΝΑΜΕΝΕΙ ΤΗΝ ΝΕΑΝ ΚΥΒΕΡΝΗΣΙΝ

Η ΚΥΒΕΡΝΗΤΙΚΗ ΚΡΙΣΙΣ ΔΗΜΙΟΥΡΓΗΣΕ ΣΟΒΑΡΑ ΟΙΚΟΝΟΜΙΚΑ ΠΡΟΒΛΗΜΑΤΑ

ΤΟ ΙΣΟΖΥΓΙΟΝ ΕΞΩΤΕΡΙΚΩΝ ΠΛΗΡΩΜΩΝ ΚΑΙ ΣΥΝΑΛΛΑΓΜΑΤΟΣ

ΑΘΗΝΑΙ. Ἔγκυροι οἰκονομικοὶ κύκλοι ἀναφερόμενοι εἰς τὴν οἰκονομικὴν κατάστασιν τῆς χώρας ἐν συσχετισμῷ πρὸς τὴν πολιτικὴν κρίσιν ἐδήλουν τὰ κάτωθι:

Ἂν ἡ ἔλλειψις συνεποῦς πολιτικῆς ἐπροξένει ζημίας εἰς τὴν οἰκονομικὴν ζωήν, δημοσίαν καὶ ἰδιωτικὴν τῆς χώρας ἡ προστεθεῖσα τώρα ἀκυβερνησία πολλαπλασιάζει τὰς ζημίας αὐτάς καί, πρό παντός, παγιώνει τὰς συνθήκας διὰ τὴν συνέχισιν καὶ ἐπιδείνωσιν τῆς ζημιογόνου αὐτῆς καταστάσεως.

ΤΑ ΝΕΑ ΣΤΟΙΧΕΙΑ

Τὰ στοιχεῖα διὰ τὴν ἐξέλιξιν τοῦ ἰσοζυγίου τῶν ἐξωτερικῶν πληρωμῶν τῆς χώρας — τοῦ πλέον νευραλγικοῦ τομέως τῆς ἑλληνικῆς οἰκονομίας κατά τὴν παροῦσαν περίοδον — ἐπιβεβαιώνει τὰς προβλέψεις ὅτι τό 1965 θά εἶναι δυσμενέστερον ἀπό τό 1964. Τὸ δέ ἔλλειμμα εἰς τό ἰσοζύγιον τῶν ἐξωτερικῶν μας συναλλαγῶν — ὅπερ ἀποτελεῖ τὴν τελικὴν εἰκόνα τῆς συναλλαγματικῆς θέσεως τῆς χώρας — εἶναι κατά πολύ μεγαλύτερον ἀπό πέρυσι λόγω τῆς ἐλαχίστης βοηθείας πού παρεσχέθη εἰς τὴν Ἑλλάδα κατά τούς ἑξ μῆνας τοῦ 1965. Ἰδού τά βασικά μεγέθη τοῦ συναλλαγματικοῦ μας ἰσοζυγίου εἰς ἑκατομμύρια δολλαρίων κατὰ τό πρῶτον ἑξάμηνον τοῦ 1965 ἐν παραβολῇ πρός τά ἀντίστοιχα στοιχεῖα τῶν δύο παρελθόντων ἐτῶν:

α) Μεγαλυτέρα αὔξησις ἐλλείμματος τοῦ πλεονάσματος ἐκ τοῦ ἰσοζυγίου τῶν ἀδήλων πόρων (πέρυσιν 162,9 ἐκ. δολλ. ἔναντι 158 τοῦ 1963. Ἐφέτος αὔξησις εἰς 175,9 ἔναντι 162,9 τοῦ 1964). β) Διπλασιασμός τοῦ ἐλλείμματος εἰς τό ἰσοζύγιον τρεχουσῶν συναλλαγῶν: ἐφέτος 121,1 ἑκατ. δολ, πέρυσιν 67,5 . γ) Ἡ μεγάλη αὔξησις τῆς εἰσροῆς κεφαλαίων ὀφειλομένης εἰς τήν χρηματοδότησιν παλαιῶν ἐπενδύσεων (πέρυσι 43,1 ἑκατ. δολλ. ἐφέτος 85,6). Καί δ) Ἡ ἐλαχίστη βοήθεια πού ἐδόθη ἐφέτος (πέρυσιν 23 ἑκατ. δολλ, ἐφέτος 8,9).

ΜΕΙΩΜΕΝΑ ΕΣΟΔΑ

Ἡ περιωρισμένη ἔξωθεν βοήθεια (ΝΑΤΟ Κονσόρτσιουμ, κλπ) ἡ ὁποία ἐν τούτοις εἶχε προβλεφθῆ εἰς τόν προϋπολογισμόν εἰς 105 ἑκατ. δολλάρια καί εἶχε προορισθῆ ἐξ ὁλοκλήρου διὰ τὴν χρηματοδότησιν τῶν κρατικῶν ἐπενδύσεων, δημιουργεῖ σοβαρωτάτας συνεπείας διὰ τό πρόγραμμα τῶν κρατικῶν ἐπενδύσεων. Ἀκόμη δεινότερα διαγράφεται ἡ κατάστασις διὰ τάς κρατικάς ἐπενδύσεις ὅταν ληφθῆ ὑπ' ὄψιν: α) Ὅτι βάσει τῶν μέχρι τοῦδε δεδομένων, τά δημόσια ἔσοδα θά ὑπολειφθοῦν εἰς τό τέλος τοῦ ἔτους κατὰ 700 κσί πλέον ἑκατομμύρια δραχμῶν. Ἀλλά ὡς γνωστόν διὰ τάς κρατικάς ἐπενδύσεις προεβλέπετο ἐνίσχυσις ἐκ μέρους τοῦ τακτικοῦ προϋπολογισμοῦ διὰ ποσοῦ 1.200 ἑκατ. δραχμῶν. β) Ὅτι διὰ τὴν χρηματοδότησιν τῶν κρατικῶν ἐπενδύσεων προεβλέπετο ἔκδοσιν ἐσωτερικοῦ δανείου 1.150 ἑκατ. Ἀλλὰ ὑπό τάς διαμορφωθείσας συνθήκας δέν εἶναι δυνατή ἡ ἔκδοσις ἐσωτερικοῦ δανείου. Συμπέρασμα: Αἱ κρατικαί ἐπενδύσεις θά εἶναι ἐφέτος κάτω πάσης προβλέψεως — καὶ τῆς πλέον ἀπαισιοδόξου.

ΙΔΙΩΤ. ΕΠΕΝΔΥΣΕΙΣ Η ΚΙΝΗΣΙΣ ΤΗΣ ΛΙΡΑΣ

Ἀλλὰ καί τῶν ἰδιωτικῶν ἐπενδύσεων ἡ ἐξέλιξις δέν προβλέπεται καλυτέρα. Διότι οἱ μέν ἔξωθεν χρηματοδόται καθίστανται ἐπιφυλακτικοί ἐν ἀναμονῇ διευκρινήσεως τῆς ἐν Ἑλλάδι καταστάσεως. Ἀλλὰ καί οἱ ἐν Ἑλλάδι οἰκοῦντες μετὰ ηὐξημένης περισκέψεως διαθέτουν τά ἴδια κεφάλαιά των, προτιμῶντες τά δανεικά. Ἀλλὰ καί αἱ Τράπεζαι λόγω στενότητος ρευστοῦ χρήματος καί λόγω πολιτικῆς τῶν νομισματικῶν ἀρχῶν ἔχουν περιορίσει οὐσιωδέστατα τήν χρηματοδότησιν τῆς οἰκονομίας διὰ τάς τρεχούσας ἀνάγκας της. Ταῦτα δέ ἐνῶ καί ἡ παραγωγὴ ηὐξήθη καί αἱ τιμαί καί ἀμοιβαί ἐργασίας ἐπίσης ηὐξήθησαν ἑπομένως αἱ εἰς ρευστόν ἀνάγκαι διογκωθεῖσαι. Ἔτσι ἐξηγεῖται καί τό «παράδοξον» τῆς χρυσῆς λίρας ἡ ὁποία ὡς γνωστόν.. ὑπετιμήθη κατά τάς ἡμέρας τῆς μεγαλυτέρας ἐντάσεως τῆς πολιτικῆς κρίσεως. Τὸ φαινόμενον ἐξηγεῖται ὡδέ πως: Ἡ ἀγορά στερεῖται χρήματος ἐνῶ ἔχει ἐπιτακτικάς ἀνάγκας. Καί προσφέρεται ἡ ἐλευθέρα (μαύρη) ἀγορά νὰ δανείση εἰς λίρας αἱ ὁποῖαι προσκομίζονται εἰς τό Χρηματιστήριον πρός δραχμοποίησιν. Ἡ προσφορά ὑπερβαίνει τὴν ζήτησιν καί ἡ λίρα ὑποτιμᾶται!..

Τὸ συμπέρασμα εἶναι ὅτι ἐκ τῆς συνεχιζομένης ἐπιδεινώσεως τῆς οἰκονομικῆς καταστάσεως λόγω ἐλλείψεως οἰκονομικῆς πολιτικῆς ἤδη δέ προσθέτως λόγω δυσμενῶν ψυχολογικῶν λόγων ἡ πρόβλεψις διὰ τάς ἐπενδύσεις ἰδίᾳ τάς κρατικάς εἶναι λίαν δυσμενής.

ΕΙΣ ΤΗΝ ΓΕΩΡΓΙΑΝ

Εἰς τ