ΟΙ ΕΦΕΔΡΟΙ 751 ΘΑ ΤΕΛΕΣΟΥΝ

ΜΝΗΜΟΣΥΝΟΝ ΤΩΝ ΠΕΣΟΝΤΩΝ ΕΙΣ ΤΟ ΒΙΤΣΙ

Ἀρχιερατικόν Μνημόσυνον ἐν πάσῃ ἐπισημότητι καί κατανύξει θά τελεσθῆ τήν 3ην Ὀκτωβρίου εἰς ἣν Ἱεράν Μητρόπολιν εἰς μνήμην καί εἰς ἔνδειξιν τιμῆς πρός τούς ἀθανάτους νεκρούς τῶν μαχῶν τοῦ Βίτσι καί τοῦ Γράμμου καί ἐν γένει τοῦ ξενοκινήτου συμμοριτοπολέμου.

Τήν ἀνωτέρω ἀπόφασιν ἔλαβον τά Διοικητικά Συμβούλια τοῦ ΕΟΠΝ 751 Πατρῶν καί τοῦ Ὀργανισμοῦ Ἐργαζομένων Ἑλλήνων Πολεμιστῶν Ν 751 κατόπιν εἰσηγήσεων τοῦ προέδρου αὐτῶν κ. Ἀρη Παπανδρέου ὁμοφώνως ἐγκριθεῖσης.

Συμφώνως πρός τήν ληφθεῖσαν ἀπόφασιν τό μνημόσυνον θά τελεσθῆ εἰς τόν Μητροπολιτικόν Ναόν παρισταμένων τῶν γονέων καί συγγενῶν τῶν φονευθέντων Πολεμιστῶν ὁλόκληρος ἡ δύναμις τῶν δύο Ὀργανισμῶν Πολεμιστῶν Ν. 751 καί Ἐργαζομένων Πολεμιστῶν ἅπασαι αἱ Ἀρχαί τῆς πόλεως εἰδικῶς προσκαλούμεναι καί ἅ παντες οἱ ἐκπρόσωποι τῶν λοιπῶν συγγενῶν καί ὀργανώσεων τῆς πόλεως.

Τό μνημόσυνον τελεῖται ἐν ὄψει τοῦ γεγονότος ὅτι τήν 5ην τρέχ. μηνός ἐωρτάσθη εἰς τόν Μητροπολιτικόν Ναόν μόνον ἡ Ἡμέρα τοῦ Ἐφέδρου Πολεμιστοῦ καί τῆς Πολεμικῆς Ἀρετῆς τῶν Ἑλλήνων οὐχί δέ καί ἡ 16η ἐπέτειος ἀπό τῆς συντριβῆς τοῦ κομμουνιστοσυμμοριτισμοῦ εἰς τόν Γράμμον, καί τό Βίτσι κλπ.

Ὁ πρόεδρος τοῦ ΕΟΠ Ν 751 ,. Ἄρης Παπανδρέου ἐδήλωσε σχετικῶς, ὅτι τό τελεσθησόμενον μνημόσυνον ἀποτελεῖ ἀναμφισβητήτως ἱεράν ἐκδήλωσιν τιμῆς καί εὐγνωμοσύνης πρός τούς ἡρωϊκῶς πεσόντας ἀδελφούς πολεμιστάς ὄχι μόνον ἐκ μέρους τῶν συναδέλφων τῶν Ἐφέδρων ἤδη Πολεμιστῶν ἀλλά ὁλοκλήρου τοῦ ἑλληνικοῦ λαοῦ, ὁ ὁποῖος εἰς τήν θυσίαν καί τό αἷμα τῶν ἡρώων τοῦ Γράμμου καί τοῦ Βίτσι ὀφείλει τήν ἐλευθερίαν, τήν ἀνεξαρτησίαν καί τήν δημοκρατικήν του διαβίωσιν. Διά τόν λόγον τοῦτο εἶναι βέβαιον, ὅτι πάντες θά προσέλθουν εἰς τόν Μητροπολιτικόν Ναόν τήν πρωΐαν τῆς 3ης Ὀκτωβρίου διά νά κλίνουν εὐλαβῶς τό γόνυ εἰς μνήμην καί τιμήν τῶν πεσόντων.

ΠΟΡΘΜΕΙΟΝ ΕΙΣ ΤΗΝ ΓΡΑΜΜΗΝ ΠΑΤΡΩΝ - ΤΕΡΓΕΣΤΗΣ

ΑΘΗΝΑΙ. (Ἐφ. «Ἐξπρές»). Ἀνεκοινώθη ὅτι τό ἀγορασθέν παρά τῆς ἑταιρίας Τυπάλδου ἐπιβατηγόν ΣΙΤΥ ΟΦ ΧΑΒΑ·Ι· μετωνομάσθη ΑΙΝΟΣ καί θά δρομολογηθῆ ὡς πορθμεῖον εἰς τήν γραμμήν Πατρῶν — Τεργέστης.

ΑΙ ΩΡΑΙ ΕΡΓΑΣΙΑΣ ΕΜΠΟΡ. ΚΑΤΑΣΤΗΜΑΤΩΝ

Δι' ἀποφάσεως τοῦ κ. Νομάρχου Ἀχαΐας καθωρίσθησαν τά χρονικά ὅρια ἐργασίας ἐμπορικῶν καταστημάτων διά τό χρονικόν διάστημα ἀπό τῆς σήμερον 20 Σεπτεμβρίου μέχρι 17 Ὀκτωβρίου ὡς ἀκολούθως:

1. Ἐμπορικά καταστήματα χονδρικῆς καί λιανικῆς πωλήσεως, 2) Καταστήματα καυσίμου ὕλης (ὑγραερίου), 3) Καταστήματα πωλήσεως εἰδῶν αὐτοκινήτου. Δι' ἁπάσας τάς κατηγορίας 1, 2, 3 καθ' ἑκάστην 8 π.μ. —1 μ.μ. καί 4. 30 — 8 μ.μ. Τό Σάββατον 8 π.μ. — 2 μ.μ. καί τό ἀπόγευμα κλειστά.

Η ΕΡΓΑΤ. ΕΣΤΙΑ

Ἀνεκοινώθη ἐκ τῆς Ἐργατικῆς Ἑστίας ὅτι σήμερον καί αὔριον Τρίτην θά διανεμηθοῦν εἰσιτήρια, εἰς τάς ὀργανώσεις διά τάς δύο θεατρικάς παραστάσεις εἰς τό Θέατρον «Ὀρφεύς» ὑπό τοῦ θιάσου τοῦ κ. Μυλωνᾶ. Αἱ παραστάσεις θά γίνουν αὔριον καί μεθαύριον 8 — 10 μ.μ.

ΤΡΕΙΣ ΝΕΚΡΟΙ ΚΑΙ ΔΥΟ ΤΡΑΥΜΑΤΙΑΙ ΧΘΕΣ ΕΙΣ ΑΙΓΙΟΝ

Τραγικόν πολύνεκρον δυστύχημα ἔλαβε χώραν τήν 8. 10 πρωϊνήν τῆς χθές ἐπί τῆς γεφύρας τοῦ ποταμοῦ Σελινοῦντος, ἤτοι παρά τό 173ον χιλιόμετρον ἐντεῦθεν τοῦ Αἰγίου.

Συγκεκριμένως ἐπείγοντα τηλεγραφήματα ἐκ τῆς γειτονος πόλεως ἀνέφερον, ὅτι τρία ὅτομα εὗρον τραγικόν θάνατον καί τρία ἄλλα ἐτραυματίσθησαν σοβαρῶς ὅταν δύο αὐτοκίνητα ἕνα φορτηγόν ἀνατρεπόμενον ὑπ' ἀριθμόν 86. 199 καί ἕν ἐπιβατηγόν Ἰδιωτικῆς Χρήσεως τό ὑπ' ἀριθμόν 73413 συνεκρούσθησαν σχεδόν ἐπί τῆς γεφύρας μέ ἀποτέλεσμα νά ὑποστοῦν ἀμφότερα σημαντικάς ζημίας καί νά συνθλιβοῦν οἱ ἐπιβαίνοντες τοῦ ἐπιβατηγοῦ Ι Χ.

Οὕτω λόγω τῆς συγκρούσεως ἐτραυματίσθησαν θανασίμως καί ἀπεβίωσαν ἐπί τόπου 1) ὁ ὁδηγός τοῦ ἐπιβατηγοῦ Ι Χ Α. Γρ. Κουτσοχέρας ἐτῶν 53, ὁδηγός αὐτοκινήτου κάτοικος Αἰγάλεω Ἀττικῆς 2) ἡ σύζυγός του Βέρρα Κουτσοχέρα ἐτῶν 40 καί 3) ὁ Χρ. Γ. Βλαχογιάννης ἐτῶν 32 ἐκ Σύμης Ναυπάκτου, κάτοικος Αἰγάλεω, εἰσπράκτωρ λεωφορείων.

Ἐξ ἄλλου ἐτραυματίσθησαν σοβαρῶς οἱ ἐπιβαίνοντες τοῦ ἰδίου αὐτοκινήτου 1) Σπυρίδούλα Γερ. Καβαλιεράτου ἐτῶν 18, κάτοικος Ἀθηνῶν μοδίστα 2) Ἀργυρώ Γ. Κουτσοχέρα ἐτῶν 38 οἰκοκυρά κάτοικος Αἰγάλεω.

Ἐλαφρῶς ἐτραυματίσθη ὁ Χριστ. Π. Σακαμπέτης ἐτῶν 45 συνταξιοῦχος δασικός κάτοικος Αἰγάλεω.

Οἱ τραυματισθέντες διεκομίσθησαν εἰς τό Κρατικόν Νοσοκομεῖον Αἰγίου, ὅπου καί νοσηλεύονται.

Ὁ ὁδηγός τοῦ φορτηγοῦ αὐτοκινήτου Χαρ. Β. Παπαγεωργίου ἐτῶν 39, κάτοικος Μοσχάτου Πειραιῶς, ὁ ὁποῖος ἔβαινε πρός Ἀθήνας, συνελήφθη.

ΑΠΕΒΙΩΣΕΝ

Τήν 3ην πρωϊνήν χθές ἀπεβίωσεν εἰς τό Κρατικόν Νοσοκομεῖον ὁ Γ. Παπαδογιαννόπουλος ἐτῶν 37 ὅστις εἶχε τραυματισθῆ εἰς δυστύχημα.

Ο Κ. ΠΑΠΑΝΔΡΕΟΥ ΩΜΙΛΗΣΕ ΧΘΕΣ ΕΙΣ ΤΗΝ ΘΕΣΣΑΛΟΝΙΚΗΝ

Θ' ΑΠΟΣΚΙΡΤΗΣΟΥΝ ΕΤΕΡΟΙ 15

ΘΕΣ)ΝΙΚΗ. Ὁ ἀρχηγός τῆς Ἑνώσεως Κέντρου κ. Γ. Παπανδρέου συνοδευόμενος ὑπό βουλευτῶν ἀφίκετο χθές

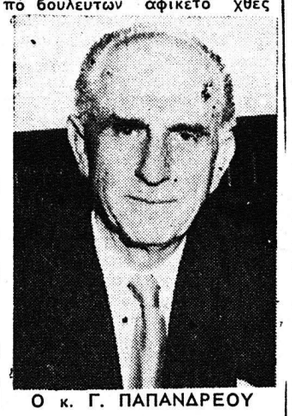

Ο κ. Γ. ΠΑΠΑΝΔΡΕΟΥ

ἐνταῦθα καί ὡμίλησεν ἐνώπιον μεγάλης συγκεντρώσεως εἰς τήν πλατεῖαν Ἀριστοτέλους.

Ὁ κ. Παπανδρέου ἀνεφέρθη εἰς τό ἱστορικόν τῆς πολιτικῆς κρίσεως, εἶπεν ὅτι δέν παρητήθη ἀλλά ἠναγκάσθη εἰς παραίτησιν, ἐχαρακτήρισε τήν ὑπό τοῦ Βασιλέως ἀνάθεσιν τῆς ἐντολῆς σχηματισμοῦ Κυβερνήσεως εἰς τόν κ. Στεφανόπουλον ὡς παραβίασιν τοῦ πολιτεύματος καί ἐπανέλαβεν ὅτι ἀρχίζει ἤδη νέος ἀνένδοτος ἀγών.

Ὁ κ. Παπανδρέου, ἀφοῦ ἐτόνισεν ἐξ ἄλλου, ὅτι ἡ πρώτη του διαφωνία μέ τόν Βασιλέα ἐσημειώθη ὅταν ὁ Ἄναξ ἀνεφέρθη εἰς τό θέμα τῆς μετονομασίας τοῦ στρατοῦ εἰς Ἑλληνικόν Βασιλικόν Στρατόν, εἶπεν ὅτι χθές «ὡρκίσθη ὁ λαός ὡς Κυβέρνησις».

Ἐπίσης ἐχαρακτήρισε ὡς «μοιράκια» τούς ἀποστάτας καί ἐτόνισεν, ὅτι εἶναι τόσον βέβαιος διά τόν θριαμβον τῆς Ε.Κ., εἰς τάς προσεχεῖς ἐκλογάς, ποῦ θά γίνουν διότι τό θέλει ὁ λαός, ὥστε χαρίζει 20 ἕδρας εἰς τά ἄλλα κόμματα «μήπως δυνηθοῦν ἔτσι νά φθάσουν ὅλα μαζύ τό ἥμισυ τῶν βουλευτῶν τῆς Ἑνώσεως Κέντρου.

Ὁ κ. Παπανδρέου καταλήγων εἶπεν, ὅτι ἡ μόνη λύσις τῆς κρίσεως εἶναι ἡ διενέργεια ἐκλογῶν ἐντός τῶν συνταγματικῶν προθεσμιῶν, ὑπό ὑπηρεσιακῆς Κυβερνήσεως.

Ἐκ κυβερνητικῶν πηγῶν ἀνεφέρετο ὅτι εἰς τήν συγκέν- Θεσσαλονίκης διεπιστώθη ἡ παρουσία ἀτόμων ἀπό ὅλην τήν Ἑλλάδα μεταβάντων ἐκεῖ διά τήν Ἔκθεσιν Θεσσαλονίκης. Ἐπίσης ἦτο καταφανής ἡ συμμετοχή ὀπαδῶν τῆς ΕΔΑ. Εἰς τήν συγκέντρωσιν ἐκυριάρχησαν ἀντιβασιλικά συνθήματα, τά ὁποῖα ὑπεκίνει ὁ κ. Παπανδρέου, ὁ ὁποῖος ἐν τούτοις εἶπεν, ὅτι δέν θέτει καθεστωτικόν ζήτημα, οὔτε δέ θά συγκροτήση λαϊκόν μέτωπον. Δέχεται ἐπίσης ὡς ἐκλογικόν σύστημα τήν ἀναλογικήν, ἀλλά αἱ ἐκλογαί νά γίνουν συντόμως.

Τό Βασιλικόν Διάταγμα τοῦ Σεπτεμβρίου 1964 διά τήν μετονομασίαν τοῦ Στρατοῦ εἰς Βασιλικόν Στρατόν εἶπεν ὅτι ἐγένετο ἐν ἀγνοίᾳ του.

Ὁ κ. Παπανδρέου ἐπεκαλέσθη ἐπίσης τό ἄρθρον 114 τοῦ Συντάγματος, προκαλέσας ἀντιβασιλικά συνθήματα.

Οἱ συγκεντρωθέντες θησαν ἡσύχως χάρις εἰς φθέντα ὑπό τῆς Ἀστυ μέτρα.

ΑΘΗΝΑΙ. (Ἰδιαιτ. ὁ Ὑπῆρχον χθές τήν νύκ κυροι πληροφορίαι, συν πρός τάς ὁπαίας ὁ πρω γός κ. Στ. Στεφανόπου χει τήν πεποίθησιν, στη νος καί εἰς νέας δηλώ λίας ὡρισμένων βουλευ τι ἡ κυβέρνησίς του θ χη 155 ψήφους, εὐθύς τ τήν ὑπερψήφισιν αὐτῆς καταλείψουν τάς τάξ οἰκογενείας Παπανδρέ περί τοὺς 15 ἀκόμη ταί!...

Ἐν τῷ μεταξύ οἱ πο κύκλοι ἐτόνιζον χθές, τῶν ἀνωτέρω, ὅτι τό λά καί μέγα πολιτικό νός εἶναι, ὅτι ὁ κ. Γ. Π δρέου δέν δύναται πλέ μέ τήν βοήθειαν ἀκόμη Δ.Α., νά ματαιώση τ ματισμόν κυβερνήσεων.

ΑΙ ΠΟΛΙΤΙΚΑΙ ΕΞΕΛΙΞΕΙΣ

Συνέχεια ἐκ τῆς 1ης Σελίδος

γοῦν διά τά γενικώτερα θέματα ἡ Κυβερνητική Πολιτική Ἐπιτροπή, μέ συμμετοχήν καί τῶν ἐκπροσώπων τῆς ΕΡΕ, καί τῶν Προοδευτικῶν κ.κ. Δ. Βουρδουμπᾶ καί Α. Καραθέδωρου, οἱ ὁποῖοι ὡρκίσθησαν ὡς ὑπουργοί ἄνευ χαρτοφυλακίου, πράγμα ποῦ ἀποτελεῖ ἐντελῶς νέον στοιχεῖον διά τήν Κυβέρνησιν. Ἐπίσης θά συνέλθη καί τό Κυβερνητικόν Οἰκονομικόν Συμβούλιον, ὑπό τήν προεδρίαν τοῦ κ. πρωθυπουργοῦ ἢ τοῦ Ὑπουργοῦ Συντονισμοῦ κ. Μητσοτάκη.

ΠΟΤΕ ΘΑ ΓΙΝΟΥΝ ΕΚΛΟΓΑΙ

Ἐν τῷ μεταξύ τό πλέον βαρυσήμαντον γεγονός εἶναι, ὅτι ἡ Κυβέρνησις τοῦ κ. Στ. Στεφανοπούλου δέν εἶναι κυβέρνησιν ἐκλογῶν Ἀποστολή της εἶναι νά ἀντιμετωπίση τά κρίσιμα προβλήματα τῆς χώρας καί εἰδικώτερον τά προβλήματα τῆς οἰκονομικῆς καί νομισματικῆς σταθερότητος, τῆς κοινωνικῆς καταστάσεως καί τῆς παραγωγικῆς ἀναπτύξεως καί νά ἀποκαταστήση τήν γαλήνην καί τήν εἰρήνην καθώς καί τήν ψυχικήν ἑνότητα τοῦ λαοῦ, ὥστε νά ὁδηγηθῆ ὁ τόπος ἐν καιρῷ εἰς ἐκλογάς διά τοῦ συστήματος τῆς ΑΠΛΗΣ ΑΝΑΛΟΓΙΚΗΣ.

Εἰς αὐτά συνοψίζονται ἐξ ἄλλου καί αἱ προχθεσιναί δηλώσεις τοῦ πρωθυπουργοῦ κ. Στ. Στεφανοπούλου πρός τούς δημοσιογράφους καί αὐτά ἀποτελοῦν τό πλαίσιον τῶν προγραμματικῶν δηλώσεων, εἰς τάς ὁποίας θά προβῆ ὁ κ. πρωθυπουργός πρός τήν Βουλήν τήν Τετάρτην. Ὁ κ. Στεφανόπουλος διηυκρίνισε, ὅτι ὁ χρόνος τῶν ἐκλογῶν ἀσφαλῶς θά ἐπιταχυνθῆ, ἐάν τά κόμματα, τά ὁποῖα ἐπιμένουν εἰς τήν ἄμεσον διεξαγωγήν των, ἤθελον συμβάλη εἰς τήν δημιουργίαν τῶν ἀπαραιτήτων δι' αὐτάς προϋποθέσεων τοῦ τόπου, ἀλλά τό πιθανώτερον εἶναι ὅτι αἱ νέαι ἐκλογαί θά γίνουν μετά τήν παρέλευσιν ἔτους καί πλέον.

Η ΑΝΑΛΟΓΙΚΗ

Ὡς πρός τήν καθιέρωσιν μάλιστα τῆς ἁπλῆς ἀναλογικῆς ὁ κ. Πρωθυπουργός διηυκρίνισεν, ὅτι διά τήν εἰσαγωγήν τῆς ἁπλῆς ἀναλογικῆς (κατά τήν προσεχῆ σύνοδον τῆς Βουλῆς) ἡ κυβέρνησις δέν θά διεξαγάγη διαπραγματεύσεις, ἀλλά θά εἰσηγηθῆ τήν ψήφισιν νομοσχεδίου ἐξ ἑνός μοναδικοῦ ἄρθρου, διά τοῦ ὁποίου θά ἐπαναφέρεται ἐν ἰσχύϊ τό ἐφαρμοσθέν εἰς τό παρελθόν σύστημα.

Ο ΡΟΛΟΣ ΤΗΣ ΕΡΕ ΚΑΙ ΤΩ ΝΠΡΟΟΔΕΥΤΙΚΩΝ

Θέμα τό ὁποῖον ἀποτελεῖ ἀφορμήν δηλώσεων καί ἀντεγκλήσεων μεταξύ Κυβερνήσεως καί τῆς ὁμάδος τοῦ κ. Γ. Παπανδρέου εἶναι ἡ μορφή καί ἡ ἔννοια τῆς συνεργασίας τῆς Κυβερνήσεως μετά τῆς ΕΡΕ, καί τῶν Προοδευτικῶν.

Ὁ κ. Στεφανόπουλος ἐδήλωσεν, ὅτι ἡ συνεργασία αὐτή ἐντοπίζεται εἰς τά θέματα ἀποκαταστάσεως τῆς ἐσωτερικῆς εἰρηνεύσεως.

Ὁ κ. Γ. Παπανδρέου ἀντιθέτως καταγγέλλει, ὅτι ὑπάρχει «Τριμελές Διευθυντήριον Κυβερνήσεως τῆς Δεξιᾶς» σκοποί τοῦ ὁποίου εἶναι: Ἐπαναφορά τοῦ ἀστυνομικοῦ κράτους τῆς ΕΡΕ, ψήφισις τῆς ἁπλῆς ἀναλογικῆς καί συμβιβασμός εἰς τό Κυπριακόν. Ἅπασαι αἱ σχετικαί ἀποφάσεις τῆς «Κυβερνήσεως» θά λαμβάνωνται ἀπό τό ἀνασυσταθέν Μικρόν Ὑπουργικόν Συμβούλιον, εἰς τό ὁποῖον θά μετέχουν καί οἱ «ἄνευ χαρτοφυλακίου» τοποτηρηταί τῆς ΕΡΕ, καί τῶν Προοδευτικῶν, ἀφοῦ προηγουμένως θά ὑφίστανται αὐταί ἐπεξεργασίαν ὑπό τοῦ Τριμελοῦς Διευθυντηρίου, δηλαδή τῶν κ.κ. Στεφανοπούλου, Κανελλοπούλου καί Μαρκεζίνη.

Η Ε. Δ. Α.

Ἡ ΕΔΑ, εἰς ἀνακοίνωσιν ἀναφέρει ὅτι ὁ συνασπισμός τῶν «ἀποστατῶν καί τῆς νεοφασιστικῆς δεξιᾶς» βαθαίνει ἀκόμα περισσότερον τήν ἀνωμαλίαν.

Ἡ ἀνακοίνωσις καταλήγει μέ τήν διαπίστωσιν ὅτι ἡ κρισιμότητα τῶν στιγμῶν ἐπιτάσσει νά ὑπάρξη ἀκόμη πιό ἀποτελεσματική ἐπαγρύπνηση, ν' ἀνέβη πιό ψηλά ἡ ἑνότητα, νά ἐνταθῆ ἀκέμα περισσότερο ἡ πανδημοκρατική κινητοποίησις».

Κατόπιν τῶν ἀνωτέρω ἀναμένεται ὅτι καί ἄλλοι βουλευταί θά ἐγκαταλείψουν τόν κ. Παπανδρέου, ὁ ὁποῖος θά ἀπομείνη μόνον μέ τά ἀριστερίζοντα στοιχεῖα τῆς τέως Ἑνώσεως Κέντρου. Ἀναμένεται ὅτι τό αὐτό θά πράξη καί ὁ κ. Σάβ. Παπαπολίτης.

Ἀναμένεται ἐπίσης, ὅτι θά ἐπακολουθήση ἡ ἀποκάλυψις σκανδάλων ἡ ἀπόλυσις τῶν ἀργομίσθων, ἡ ἀκύρωσις παρανόμων διορισμῶν κλπ.

ΚΟΙΝΩΝΙΚΑ

Τό ἀτελιὲ γυναικείων φορεμάτων τοῦ κ. Δρόσου μετεφέρθη ἐπὶ τῆς ὁδοῦ Βότση 47, Α'.

ΕΟΡΤΑΖΟΝΤΕΣ ΚΑΙ ΜΗ

Σήμερον ἑορτὴν Εὐσταθίου μεγαλομάρτυρος:

Ὁ κ. καὶ ἡ κ. Εὐσταθίου Γεωργακοπούλου δὲν ἑορτάζουν οὔτε δέχονται ἐπισκέψεις.

Ὁ κ. καὶ ἡ κ. Εὐστ. Δεσινιώτη, δὲν ἑορτάζουν οὔτε δέχονται.

Ὁ δικηγόρος κ. Στάθης Παπαδόπουλος δὲν ἑορτάζει.

Ὁ κ. Εὐστάθιος Μπακόπουλος δὲν ἑορτάζει οὔτε δέχεται.

Ἡ κ. Εὐσταθία Ἀθαν. Σπηλιωτακάρα δὲν ἑορτάζει οὔτε δέχεται.

Ἡ κ. Εὐσταθία Δ. Πολιτικοῦ, δικηγόρου δὲν ἑορτάζει οὔτε δέχεται.

Ἡ κ. Εὐσταθία Ἀνδρ. Συναδινοῦ δὲν δέχεται ἀπουσιάζουσα.

Ἡ δις Εὐσταθία Ἀνδρ. Σπηλιωτοπούλου δὲν ἑορτάζει οὔτε δέχεται, ἀπουσιάζουσα.

ΑΝΑΚΟΙΝΩΣΙΣ

Ὑπὸ τῆς Ἑνώσεως Γεωργικῶν Συνεταιρισμῶν Πατρῶν ἀνακοινοῦται, ὅτι ἀπὸ τῆς σήμερον Δευτέρας, 20ῆς τρέχοντος, ἄρχεται ἡ παραλαβὴ Μαυροδάφνης εἰς τὸ ἐν Ἀνθείᾳ Οἰνοποιεῖον της.

Ὡς προκαταβολὴ καθωρίσθη ἡ τιμὴ τῶν δρχ. 0,30 κατὰ Μπωμὲ καὶ κιλόν.

(Ἐκ τοῦ Γραφείου)

ΠΡΟΚΗΡΥΞΙΣ

Τὸ Γενικὸν Νοσοκομεῖον Πατρῶν «Ο ΑΓΙΟΣ ΑΝΔΡΕΑΣ» προκηρύσσει μειοδοτικὸν ἐπαναληπτικὸν διαγωνισμὸν διὰ τὴν προμήθειαν δύο ἠλεκτρικῶν ψυγείων τῶν 10 καὶ 13 ποδῶν.

Ὁ διαγωνισμὸς διενεργηθήσεται τὴν 8ην Ὀκτωβρίου, ἡμέραν Παρασκευὴν καὶ ὥραν 10—12 εἰς τὰ Γραφεῖα τοῦ Νοσοκομείου, ἐνώπιον ἁρμοδίας ἐπιτροπῆς.

Οἱ βουλόμενοι δύνανται νὰ λάβωσι γνῶσιν τῶν ὅρων διακηρύξεως καθ' ἑκάστην κατὰ τὰς ἐργασίμους ἡμέρας καὶ ὥρας ἐκ τῶν Γραφείων τοῦ Νοσοκομείου.

Ο ΠΡΟΕΔΡΟΣ
ΤΟΥ ΔΙΟΙΚ. ΣΥΜΒΟΥΛΙΟΥ
ΕΥΑΓΓ. ΠΑΠΑΔΗΜΗΤΡΙΟΥ

ΑΥΤΟΝΟΜΟΣ ΣΤΑΦΙΔΙΚΟΣ ΟΡΓΑΝΙΣΜΟΣ

ΥΠΟΚΑΤΑΣΤΗΜΑ ΠΑΤΡΩΝ

ΑΝΑΚΟΙΝΩΣΙΣ

Ἀνακοινοῦται πρὸς ἅπαντας τοὺς Σταφιδοπαραγωγούς, ὅτι ἡ παραλαβὴ Ἐμπορευσίμου Σταφιδοκάρπου καὶ Ποιοτικῆς Διαλογῆς εἰς τὰς ἀποθήκας τοῦ Ὑποκαταστήματος θὰ γίνεται ἑκάστην Δευτέραν καὶ Παρασκευὴν εἰς τὰς ἐν Πάτραις ἀποθήκας μας καὶ ἑκάστην Τρίτην, Τετάρτην καὶ Πέμπτην εἰς τὰς ἐν Κάτω Ἀχαΐᾳ ἰδιοκτήτους τοιαύτας.

Ἔναρξις παραλαβῆς ἡ 20ὴ τρέχοντος μηνός, ἡμέρα Δευτέρα.

(Ἐκ τοῦ Ὑποκαταστήματος Α.Σ.Ο. Πατρῶν)

ΨΗΦΙΣΜΑ

ΨΗΦΙΣΜΑ

Τὸ Διοικ. Συμβούλιον τῶν Ἐργοδοτῶν Βυρσοδεψῶν Πατρῶν, συνελθὸν ἐκτάκτως ἐπὶ τῷ ἀγγέλματι τοῦ θανάτου τοῦ ἐκ τῶν ἐπιλέκτων μελῶν του

ΝΙΚΟΛΑΟΥ
ΑΠΟΣΤΟΛΟΠΟΥΛΟΥ

ὁμοφώνως ψηφίζει τὰ κάτωθι:

1) Νὰ ἐκφρασθῶσι τὰ συλλυπητήρια τῶν Βυρσοδεψῶν εἰς τὴν οἰκογένειαν τοῦ μεταστάντος.

2) Νὰ ἀκολουθήσουν ὅλα τὰ μέλη τὴν κηδείαν.

3) Νὰ κατατεθῆ στέφανος.

4) Νὰ ἐπιδοθῆ τὸ παρὸν εἰς τὴν οἰκογένειαν τοῦ μεταστάντος καὶ νὰ δημοσιευθῆ.

(Τὸ Διοικητικὸν Συμβούλιον)

ΜΙΚΡΑΙ ΑΓΓΕΛΙΑΙ

ΠΩΛΕΙΤΑΙ Σκοῦτερ μάρκας HENKEL Γερμανίας τετράχρονος 175 C.C. Πληροφορίαι κ. Κωνσταντ. Κετσογιὰν, Πατρέων 3 6', τηλ. 62—74.

ΑΩΛΕΣΘΗ χοιρίδιον λευκὸν βάρους 5—6 κιλῶν εἰς περιοχὴν Νέου Δρέμου μέχρι Προαστίου. Ὁ εὑρὼν παρακαλεῖται ὅπως τὸ παραδώσῃ εἰς τὴν Ἀστυνομίαν Προαστίου ἢ τὸ α' Ἀστυνομικὸν Τμῆμα Πατρῶν καὶ ἀμειφθήσεται.

ΖΗΤΟΥΝΤΑΙ πλέκται καὶ πλέκτριαι ΦΙΝΟΠΛΕΞ Γούναρη 143, τηλ. 70—398. Μισθὸς ἱκανοποιητικός.

ΖΗΤΕΙΤΑΙ ἄτομον, κατὰ προτίμησιν ἔγγαμον, διὰ παραμονὴν εἰς ἀγροτικὴν κατοικίαν δωρεάν, εἰς θέσιν Παραλίαν Πατρῶν (Παλιουργιά), παρὰ τὴν στάσιν λεωφορείων Τσιρογιάννη. Πληροφορίαι Ἀγίου Νικολάου 45 δεύτερον πάτωμα 9—12 π.μ., τηλ. 30—51.

ΠΡΟΣΚΛΗΣΙΣ ΣΤΡΑΤΕΥΣΙΜΩΝ

Ἀνακοινοῦται ὅτι, κατόπιν Δ)γῆς τοῦ Γεν. Ἐπιτ. Στρατοῦ καλοῦνται πρός παρουσίασιν εἰς τό Τμῆμα Γεν. Ἀσφαλείας Πατρῶν (Γραφεῖον ὑπ' ἀριθ. 9) διά τήν λῆψιν τοῦ Στρατιωτικοῦ Δελτίου Ἐπιλογῆς καί Κατατάξεως (ΣΔΕΚ) οἱ διαμένοντες μονίμως ἢ προσωρινῶς, εἰς τήν περιφέρειαν τῆς Ἀστυνομικῆς Διευθύνσεως Πατρῶν.

Προθεσμία παρουσιάσεως ὁρίζεται ἀπό 1ης Ὀκτωβρίου 1965 ἕως 20ῆς Νοεμβρίου ἰδίου ἔτους.

Οἱ καλούμενοι δέον νά φέρωσι μεθ' ἑαυτῶν τό Ἀστυνομικόν Δελτίον ταυτότητος καί μίαν πρόσφατον φωτογραφίαν διά τήν ἐπικόλλησιν ταύτης ἐπί τοῦ ΣΔΕΚ.

Διά τούς μή δυναμένους νά παρουσιασθῶσιν εἰς τό Τμῆμα Γεν. Ἀσφαλείας Πατρῶν λόγω ἀνωτέρας βίας (κρατούμενοι εἰς Φυλακάς, ἀσθενεῖς κλπ) ὡς καί διά τούς εὑρισκομένους προσωρινῶς εἰς τό ἐξωτερικόν ὑποχρεοῦνται ἀντ' αὐτῶν πρός παρουσίασιν εἰς τό Τ Γ Α Πατρῶν ὁ πλησιέστερος συγγενής αὐτῶν, φέρων μεθ ἑαυτοῦ τό Ἀστυ. Δελτίον Ταυτότητος τοῦ Στρατευσίμου, ἢ ἐλλείψει τούτου Πιστοποιητικόν Στρατολογικῆς Καταστάσεως τοῦ οἰκείου Στρατ. Γραφείου ἢ Π.στι)κόν τοῦ Δήμου ἢ Κοινότητος ἐγγραφῆς του εἰς τά Μητρῶα Ἀρρένων ἐξ οὗ νά προκύπτη ὅτι ἀνήκει εἰς τήν καλουμένην πρός παρουσίασιν κλάσιν.

Οἱ ἀδικαιολογήτως μή παρουσιασθησόμενοι ἐνώπιον τῶν Ἀστυνομικῶν Ἀρχῶν, εἴτε αὐτοπροσώπως εἴτε δί' ἀντιπροσώπου των (πλησιεστέρου συγγενοῦς των,) θά ὑπέχωσι προσωπικήν ὑπηρεσίαν μή ἐξαγορα ζομένην.

Ἐξαιροῦνται τῆς παρουσιάσεως εἰς τό Τ Γ Α Πατρῶν οἱ μονίμως διαμένοντες εἰς τό ἐξωτερικόν.

Ἐκ τοῦ Τμήματος Γεν. Ἀσφαλείας Πατρῶν

Η ΔΙΠΛΗ ΕΟΡΤΗ

Συνέχεια ἐκ τῆς 1ης Σελίδος

Μητροπολιτῶν, ἡ ὁποία θά μεταφέρη τήν Ἁγίαν Κάραν ἀπό τόν Μητροπολιτικόν Ναόν καί διά τῶν ὁδῶν Μαιζῶνος καί Ἁγίου Νικολάου εἰς τήν Πλατεῖαν Βασιλέως Κωνσταντίνου. Ἐκεῖ, ἐπί ἐξέδρας ἡ ὁποία θά κατασκευασθῆ ὑπό τοῦ Δήμου καί μέ διάκοσμον ἐκ Βυζαντινῶν καί ἄλλων λαβάρων ὁμοίων μέ ἐκεῖνα τῆς Μεγάλης Ἡμέρας τῆς 26ης Σεπτεμβρίου 1964, θά ἀναπεμφθῆ Εὐχαριστήριος δοξολογία, παρουσία τῶν Ἀρχῶν τῆς πόλεως τήν 6.15 μ.μ. ἀκριβῶς θά ἀρχίσῃ ἡ Ἱερά Λιτάνευσις, ἡ ὁποία διά τῆς ὁδοῦ Ἁγίου Ἀνδρέου, ἡ ὁποία θά ἔχῃ ὁμοίως διακοσμηθῆ καί ἐνῷ ἀπό τά παράθυρα καί τούς ἐξώστας θά καίεται λιβανητός καί νεάνιδες θά ραίνουν τήν Ἁγίαν Κάραν μέ ἄνθη εἰς ἀνάμνησιν τῶν περυσινῶν ἐκδηλώσεων εὐλαβείας ἐκ μέρους τῶν κατοίκων τῶν πέλεων καί χωρίων ἀπό τοῦ ἀεροδρομίου τοῦ Ἀράξου μέχρι Πατρῶν.

Ὅταν ἡ Λιτάνευσις φθάσῃ εἰς τόν Ναόν τοῦ Ἁγίου Ἀνδρέου περί ὥραν 7ην μ.μ. θά ψαλῆ Μέγας Ἑσπερινός καί ἐν συνεχείᾳ θά τελεσθῆ ἡ Κατάθεσις τοῦ Τιμίου Λειψάνου εἰς τήν ἐπί τούτω διασκευασθεῖσαν Ἁγίαν Λάρνακα τοῦ Ἁγίου Τάφου τοῦ Πολιούχου, ὅπου θά παραμένῃ μονίμως καί ὁπόθεν θά παραλαμβάνεται μόνον δύο φοράς κατ' ἔτος, ἤτοι τήν ἑορτήν τοῦ Ἁγίου Ἀνδρέου 30 Νοεμβρίου καί ἑκάστην 26ην Σεπτεμβρίου . Μετά τήν κατάθεσιν θά ψαλῆ εἰδική κατανυκτική παράκλησις.

Τήν ἑπομένην, ἡμέραν Δευτέραν καί ἐπί σαράντα ἡμέρας καθημερινῶς θά τελῆται εἰς τόν Ἱερόν Ναόν τοῦ Ἁγίου Ἀνδρέου Θεία Λειτουργία, ὡς ἐπίσης καθ' ἑκάστην μετά τόν ἑσπερινόν ἡ εἰδική παράκλησις τοῦ Ἁγίου.

Εἰς τήν Λιτάνευσιν ἀπό πλατείας Βασιλέως Κωνσταντίνου μέχρι τοῦ Ναοῦ τοῦ Ἁγίου Ἀνδρέου θά λάβουν μέρος αἱ μουσικαί τοῦ Δήμου, τά Ὀρφανοτροφεῖα, ἡ Παιδαγωγική Ἀκαδημ