ΤΟ ΕΛΕΥΘΕΡΟΝ ΒΗΜΑ ΤΩΝ ΑΝΑΓΝΩΣΤΩΝ

ΕΠΙΣΤΟΛΑΙ ΠΡΟΣ ΤΟΝ "ΕΘΝΙΚΟΝ ΚΗΡΥΚΑ" ΠΑΤΡΩΝ

Η ΠΛΑΤΕΙΑ ΒΛΑΤΕΡΟΥ ΚΑΙ ΤΟ ΣΧΟΛΕΙΟΝ

Κύριε Διευθυντά,

'Ανεγνώσαμεν πρὸ ἡμερῶν ἀνακοίνωσιν τοῦ 'Εκπολιτιστικοῦ Συλλόγου Συνοικίας Βλατεροῦ καὶ χαίρομεν διὰ τὸ περιεχόμενόν της, δοθέντος, ὅτι δι' αὐτῆς ἀνασκευάζονται ἐπιπολαιότητες προηγουμένης δημοσιεύσεώς του, σαφῶς πράγματι ἀπειλητικαὶ ὡς ἀνεγράφη εἰς τὸν «'Εθν. Κήρυκα», ἐφ' ὅσον ἐν αὐταῖς ἀνεφέρετο, ὅτι «ἐν καιρῷ τῷ δέοντι θὰ λάβετε τὴν ἀπάντησιν». Κυρίως ὅμως χαίρομεν διὰ τὴν ἔμμεσον προειδοποίησιν πρὸς τὸν κ. Δήμαρχον, ὅτι πρέπει νὰ διαμορφωθῆ καὶ ἐξωραϊσθῆ ἡ πλατεῖα, ἡ νῦν βρύθουσα ἀκαθαρσιῶν καὶ κονιορτοῦ καὶ ὄχι νὰ καταργηθῆ, δοθέντος, ὅτι εἰς περιπτώσεις πονοδόντων, ἀφαιρεῖται τὸ δόντι (ὁ κονιορτὸς) καὶ ὄχι ἡ κεφαλὴ (δηλαδὴ ἡ πλατεῖα).

Ὅσον ἀφορᾶ τὴν ἐπωδὸν τῶν ὑπογραφέντων ὅτι ἐμποδίζονται δῆθεν αἱ προσπάθειαί των διὰ τὴν «ἀνάπτυξιν» τῆς συνοικίας μας, ἐν ὄψει τοῦ ὅτι οὐχὶ περὶ ἀναπτύξεως τῆς συνοικίας, ἀλλὰ περὶ συμπτύξεώς της πρόκειται, ἀφοῦ ἐπιδιώκεται κατάργησις ὑπάρχοντος ἀνοικτοῦ δενδροφυτευμένου χώρου αὐτὴ φυσικά, μόνον τὸν γέλωτα προκαλεῖ. 'Απευθυνόμενοι τέλος πρὸς τοὺς νοήμονας κατοίκους τῆς συνοικίας, τοὺς ὑπενθυμίζομεν ὅτι δὲν πρέπει νὰ φοβοῦνται καταστροφὴν τῆς πλατείας των, διότι τὸ θέμα θὰ κρίνη πλέον ἡ Νομαρχία, ἡ ὁποία πρὸ ἔτους περίπου ἠρνήθη νὰ κοπῆ τεμάχιον πέντε μόνον τετραγωνικῶν μέτρων τῆς πλατείας Βούδ, καίτοι τοῦτο θὰ διηυκόλυνε τὴν κυκλοφορίαν πεζῶν καὶ τροχοφόρων, αὐτὸ δὲ βάσει τῆς ἀρχῆς, ὅτι κατάχρησις ἢ καὶ περιορισμός πλατειῶν καὶ ὁδῶν εἰς τὴν πόλιν τῶν Πατρῶν ἰσοδυναμεῖ σήμερον πρὸς ἔγκλημα! Καὶ θέλομεν νὰ ἐλπίζωμεν ὅτι ἐγκληματίαι δὲν θὰ ὑπάρξουν.

Ὅσον ἀφορᾶ τὸ σχολεῖον, βεβαίως τοῦτο θὰ ἀνεγερθῆ. Ἡ Νομαρχία 'Αχαΐας εἶναι ἐνήμερος καὶ περὶ αὐτῆς τῆς δυνατότητος χωρὶς νὰ καταστραφῆ ἡ πλατεία καὶ χωρὶς νὰ κοποῦν δένδρα. 'Επανάληψις ὅθεν τοῦ ἰσχυρισμοῦ, ὅτι σεῖς ἢ ὁ οἱοσδήποτε ἐμποδίζει δῆθεν τὴν ἀνέγερσιν τοῦ σχολείου εἶναι κουτός, ἐὰν δὲν εἶναι φυσικὰ κακόπιστος καὶ ὑποβολιμαῖος.

Κάτοικοι τῆς Συνοικίας Βλατεροῦ.

Η ΑΣΦΑΛΙΣΙΣ ΥΠΑΛΛΗΛΩΝ ΣΕΚ

'Ελάβομεν καὶ δημοσιεύομεν τὴν κάτωθι ἐπιστολήν, ἀπευθυνομένην πρὸς τὸ 'Υπουργεῖον Συγκοινωνιῶν, εἰς ἀπάντησιν ἐπιστολῆς ἀναγνώσου τοῦ «'Εθν. Κήρ.» κ. Θεμ. Κοντογιάννη.

'Επὶ τοῦ ὑπ' ἀριθ. 16614) 1.9.65 ὑμετέρου, δι' οὗ διεβιβάσθη ἀναφορὰ τοῦ ἐν θέματι παρ' ἡμῖν ἠσφαλισμένου συν)χου ΣΕΚ, κατοίκου Πατρῶν, σχετικὴ μὲ ἐπανεγγραφὴν τῆς μητρός του εἰς τὸ Συνταγολόγιον Φαρμάκων του, ἔχομεν τὴν τιμὴν νὰ φέρωμεν εἰς γνῶσιν τὰ κάτωθι:

'Η μήτηρ τοῦ παραπονουμένου μέχρι τοῦ 1964, ὅτε οὗτος ἦτο εἰσέτι ἐν ἐνεργείᾳ ὑπάλληλος τῶν ΣΕΚ, ἦτο ἠσφαλισμένη παρ' ἡμῖν, δικαιουμένη ἀσφαλίσεως συμφώνως τῷ ἄρθρῳ 4 παρ. 6 τοῦ ἰσχύοντος ἀπὸ 1)5)58 Κανονισμοῦ τοῦ καθ' ἡμᾶς Ταμείου, κυρωθέντος διὰ τοῦ ἀπὸ 16)3)58 Κανονισμοῦ τοῦ καθ' ἡμᾶς Ταμείου, κυρωθέντος διὰ τοῦ ἀπὸ 16)3)58 Β.Δ. Συμφώνως τῷ ἄρθρῳ τούτῳ ἀσφαλίζονται παρὰ τῷ Τ.Α., οἱ γονεῖς τῶν ἐν ἐνεργείᾳ μετόχων «ἐφ' ὅσον δὲν εἶναι ἠσφαλισμένοι παρ' ἑτέρῳ 'Ασφαλιστικῷ 'Οργανισμῷ διὰ τὸν Κλάδον 'Υγείας».

Κατόπιν ὅμως τῆς ἐπιψηφίσεως τοῦ Ν. 419)1961 «περὶ γεωργικῶν Κοινωνικῶν ἀσφαλίσεων καὶ δὴ τοῦ ἄρθρου 7 τοῦ ἀνωτέρου Νόμου καθ' ὃ παρέχεται ἰατροφαρμακευτικὴ περίθαλψις εἰς τοὺς ἠσφαλισμένους καὶ συν)χους τοῦ Ο.Γ.Α.», δι' ἀποφάσεως τοῦ Διοικητ. Συμβουλίου τοῦ καθ' ἡμᾶς Ταμείου διεγράφησαν τῆς παρ' ἡμῖν ἀσφαλίσεως ἅπαντες οἱ γονεῖς τῶν ἐν ἐνεργείᾳ μετόχων οἱ τυγχάνοντες ἠσφαλισφένοι ἢ συν)χοι τοῦ Ο.Γ.Α., μὴ δικαιούμενοι πλέον ἐγγραφῆς, βάσει τῆς ὡς ἄνω διατάξεως τοῦ ἄρθρου 4 τοῦ Κανονισμοῦ Τ.Α., ὡς ὄντες ἠσφαλισμένοι παρ' ἑτέρῳ ἀσφαλιστικῷ 'Οργανισμῷ.

Κατόπιν τῶν ἀνωτέρω καὶ συμφώνως ὑπευθύνῳ δηλώσει αὐτοῦ τούτου τοῦ παραπονουμένου ὅτι ἡ μήτηρ του τυγχάνει συνταξιοῦχος τοῦ ΟΓΑ αὕτη —ὡς οἱ γονεῖς καὶ τῶν λοιπῶν ὑπαλλήλων τοῦ Δικτύου —διεγράφη ἀπὸ τοῦ 1964 τῆς παρὰ τῷ Τ.Α., ἀσφαλίσεως καὶ ἔκτοτε ὡς ἦτο ἑπόμενον ἔπαυσε παρεχομένη εἰς ταύτην περίθαλψις ὑπὸ τοῦ Τ.Α.

'Εν συνεχείᾳ μεταγενεστέρως, τὸ Διοικ. Συμβούλιον τοῦ καθ' ἡμᾶς Ταμείου ἐν τῇ ἐπιθυμίᾳ του, τῆς παροχῆς πληρεστέρας ἐξυπηρετήσεως εἰς τοὺς μετόχους τοῦ Ταμείου, ἐξήταζεν μεμονωμένας αἰτήσεις τῶν ἐνδιαφερομένων ὑπαλλήλων καὶ ἐνέκρινεν τὴν ἐπανεγγραφὴν τῶν γονέων των ἐφ' ὅσον προσεκόμιζον πιστοποιητικὰ ἀποδεικνύοντα τὴν συνδρομὴν τῶν προϋποθέσεων τοῦ ἄρθρου 4 τοῦ Κανονισμοῦ, ἐν οἷς καὶ βεβαίωσιν τοῦ ΟΓΑ., ὅτι, εἰδικῶς εἰς τὸν τόπον τῆς διαμονῆς τῶν γονέων των, δὲν παρείχετο πράγματι περίθαλψις ὑπὸ τοῦ ΟΓΑ, εἰς τοὺς ἠσφαλισμένους καὶ Συν)χους του, ἐλλείψει εἰδικῶν 'Ιατρείων του. Τοιαύτη ὅμως αἴτησις οὐδέποτε ὑπεβλήθη ἡμῖν παρὰ τοῦ κ. Κοντογιάννη.

Ἔκτοτε, ὁ ἐν θέματι μέτοχος, προσέφυγεν διὰ τὴν περίθαλψιν τῆς μητρός του εἰς ἰδιώτας ἰατρούς, καταβάλλων τὴν δαπάνην ἐξ ἰδίων, ἐπειδὴ δὲ τὸ Τ.Α. δὲν ἠδύνατο νὰ τοῦ ἐπιστρέψη τὴν δαπάνην, προσέφυγεν εἰς τὸ Δικαστήριον ἐπιδιώκων τὴν διὰ τῆς δικαστικῆς ὁδοῦ ἱκανοποίησιν τῶν αἰτημάτων του. Πράγματι διὰ τῆς ὑπ' ἀριθ. 287)13.4.65, ἀποφάσεως τοῦ Εἰρηνοδικείου Πατρῶν ὑπεχρεώθη τὸ Ταμεῖον νὰ καταβάλη τὰς αἰτουμένας 1.913 δρχ. διὰ δαπάνας περιθάλψεως τῆς μητρός τοῦ αἰτοῦντος, ἡ ἀπόφασις ὅμως τοῦ δικαστηρίου ἐστηρίχθη εἰς πιστοποιητικὸν τοῦ ΟΓΑ, καθ' ὃ, εἰς τὸν τόπον τῆς διαμονῆς τῆς μητρὸς τοῦ αἰτοῦντος, δὲν παρείχετο περίθαλψις εἰς τοὺς συν)χους τοῦ ΟΓΑ. 'Εὰν τὸ πιστοποιητικὸν τοῦτο ὑπεβάλλετο ἡμῖν ἐγκαίρως θὰ εἶχεν καταστῆ δυνατὴ ἡ ἐπανεγγραφὴ τῆς μητρός του, ἐφ' ὅσον συνέτρεχον καὶ αἱ λοιπαὶ προϋποθέσεις τοῦ ἄρθρου 4 τοῦ Κανονισμοῦ καὶ οὐδεὶς λόγος προσφυγῆς τοῦ αἰτοῦντος εἰς τὸ δικαστήριον θὰ ὑπῆρχε, δοθέντος ὅτι, πάντοτε αἱ ἀποφάσεις τοῦ ΔΣΤΑ, διέπονται ἐκ πνεύματος εὐμενείας καὶ ἐξυπηρετήσεως τῶν μετόχων ἐντός, πάντοτε, τῶν ὁρίων τῶν ἐπιτρεπομένων ὑπὸ τῶν κειμένων διατάξεων.

'Ως πρὸς τὰς ὑποβληθείσας, κατὰ τοὺς ἰσχυρισμοὺς τοῦ παραπονουμένου, ἀναφοράς εἰς τὴν 'Υπηρεσίαν 'Εκμεταλλεύσεως, οὐδὲν δυνάμεθα νὰ γνωρίζομεν ὡς μὴ ἀπευθυνθείσας πρὸς ἡμᾶς.

Ὅσον ἀφορᾶ, τέλος τὸ αἴτημα τοῦ παραπονουμένου, περὶ ἐπανεγγραφῆς τῆς μητρός του μετὰ τὴν 1)7)65, ἀφ' ἧς κατέστη συν)χος, δυστυχῶς, δὲν δύναται νὰ ἱκανοποιηθῆ, μὴ ἐπιτρεπομένης τῆς ἐγγραφῆς της ὑπὸ τῶν διεπόντων τὴν ἀσφάλισιν τῶν συν)χων διατάξεων.

Πράγματι τὸ ἄρθρον 2 τοῦ ἀπὸ 1)5)58 ἰσχύοντος Κανονισμοῦ τοῦ ΤΑ., ὃν ἐπικαλεῖται ὁ αἰτῶν ἀναφέρειρητῶς ὅτι «οἱ Συνταξιοῦχοι Σιδηροδρομικοί, οἱ μετέχοντες τοῦ Ταμείου 'Αλληλοβοηθείας δυνάμει τῶν διατάξεων τοῦ ΑΜ, 1057)46 ὡς αὗται ἐτροποποιήθησαν καὶ συνεπληρώθησαν διὰ τοῦ Νόμου 1648)51 καὶ Ν.Δ. 2529)53, ἐξακολουθοῦσι διεπόμενοι ὑπὸ τῶν διατάξεων τούτων», συμφώνως δὲ τῷ ἄρθρῳ 4 τοῦ Ν. 1057)46 «ἐκ τῶν κατὰ τὰς διατάξεις τοῦ ἐν ἰσχύϊ Κανονισμοῦ Ταμείου 'Αλληλοβοηθείας ἑκάστης τῶν ἐν 'Ελλάδι 'Ατμηλάτων Σιδηροδρομικῶν καὶ Τροχιοδρομικῶν 'Επιχειρήσεων καθοριζομένων μελῶν, προστατεύονται διὰ τοὺς συνταξιούχους οἱ σύζυγοι μόνον καὶ τὰ ἀνήλικα τέκνα αὐτῶν.

Συνεπῶς, ἐὰν πράγματι, παρεσχέθη εἰς τὸν αἰτοῦντα ἡ πληροφορία ὅτι θὰ ἐπανησφαλίζετο ἡ μήτηρ του μετὰ τὴν ἔξοδόν του ἐκ τῆς ὑπηρεσίας, ὡς συνταξιούχου, προφανῶς θὰ παρεσχέθη παρ' ἀνευθύνων καὶ ἀγνοούντων τοὺς Νόμους προσώπων.

'Ο πρόεδρος Τ.Α. κ.ἀ.α
Γ. ΦΙΛΙΠΠΙΔΗΣ

Η ΚΟΥΖΙΝΑ ΣΑΣ
FLAMINA
ΠΙΤΣΟΣ
ΓΡΗΓ. ΚΟΥΒΕΡΙΑΝΟΣ
ΜΑΙΖΩΝΟΣ 94

ΤΑ ΚΟΝΤΑ ΚΑΙ ΣΤΕΝΑ
ΠΑΠΟΥΤΣΙΑ
ΜΑΚΡΑΙΝΟΥΝ
ΚΑΙ
ΦΑΡΔΑΙΝΟΥΝ
ΚΑΤΑΣΤΗΜΑΤΑ
ΣΤΑΜΑΤΟΠΟΥΛΟΥ
ΓΕΡΟΚΩΣΤΟΠΟΥΛΟΥ 27

ΡΟΥΛΕΜΑΝ
ΕΔΡΑΝΑ
ΠΑΝΤΟΣ ΤΥΠΟΥ
ΑΡΙΣΤΗΣ ΠΟΙΟΤΗΤΟΣ
Ε.Κ. ΔΗΜΑΚΟΠΟΥΛΟΣ
Μαιζῶνος 89-Τηλ. 46-72
ΠΑΤΡΑΙ

ΔΙΑ ΤΟ Ε.Ι.Ρ.

κ. Διευθυντά. Διὰ ποῖον λόγον ὁ ραδιοφωνικὸς σταθμὸς Πατρῶν διακόπτει τὴν ἀναμετάδοσιν τοῦ Β' Προγράμματος 'Αθηνῶν καὶ τερματίζει τὴν ἐκπομπήν του τὴν 11.30 νυκτερινήν, καθ' ἣν στιγμὴν οἱ ραδιοσταθμοὶ Θεσσαλονίκης, Κρήτης Μεσολογγίου καὶ δὲν γνωρίζομεν πόσοι ἄλλοι συνεχίζουν μέχρι καὶ πέραν τοῦ μεσονυκτίου, ἀναμεταδίδοντες οὕτω καὶ τὸ δελτίον εἰδήσεως τῆς ὥρας αὐτῆς. Καὶ ταῦτα δέ, ἃς προστεθῆ, παρὰ τὸ γεγονὸς ὅτι οἱ ἁρμόδιοι τοῦ ΕΙΡ, γνωρίζουν, ὅτι ὁ ραδιοφωνικὸς σταθμὸς 'Αθηνῶν δὲν ἀκούεται εὐκρινῶς εἰς τὴν περιοχὴν τῶν Πατρῶν τὴν ὥραν ἐκείνην. Περὶ τίνος ἄραγε νὰ πρόκειται; Περὶ πνεύματος οἰκονομίας; Ἡ περὶ κομπλεξικῆς παραδοχῆς τοῦ ὅτι δὲν εἶναι δὰ καὶ τόσον ἀπαραίτητον νὰ ἀκούωμεν τὸ Β' Πρόγραμμα τῶν 'Αθηνῶν.

Π. ΠΑΠΑΔΟΠΟΥΛΟΣ

ΕΝΩΣΙΣ ΓΕΩΡΓΙΚΩΝ
ΣΥΝΕΤΑΙΡΙΣΜΩΝ ΠΑΤΡΩΝ
ΣΥΝ. Π.Ε.

ΑΝΑΚΟΙΝΩΣΙΣ

'Ανακοινοῦται εἰς τούς ἐν διαφερομένους παραγωγούς ἐσπεριδοειδῶν τούς ἔχοντας παραδώσει εἰς τὴν Ἕνωσιν Γεωργικῶν Συνεταιρισμῶν Πατρῶν κατά τήν περίοδον 1964)65 πορτοκάλια πρός ἐξαγωγήν, ὅτι ἤρχισε, μέσω τῶν οἰκείων 'Υποκαταστημάτων τῆς 'Αγροτικῆς Τραπέζης ἡ καταβολή τῆς χορηγηθείσης ὑπό τοῦ Κράτους ἐπιδοτήσεως.

Ὅσοι ἐκ τῶν παραδοσάντων διαπιστώσουν ὅτι οἱ σχετικοί πίνακες παρουσιάζουν ἐλλείψεις παρακαλοῦνται ὅπως ἀπευθύνωνται εἰς τά ἐνταῦθα καί Κάτω 'Αχαΐαν γραφεῖα μας.

('Εκ τοῦ γραφείου)

Η ΛΕΙΤΑΝΙΑ

Κύριε Διευθυντά,

Ἔστω καὶ κάπως ἀργὰ θὰ σᾶς παρεκάλουν νὰ σημειώσητε τὰ ἑξῆς:

Κατὰ τὴν λιτανεῖαν τῆς παρελθούσης Κυριακῆς παρετηρήθη τὸ ἑξῆς περίεργον: 'Εν ἀντιθέσει πρὸς τοὺς ἀφιχθέντας ξένους, μικρὸς μᾶλλον, ἀναλογικῶς, ὑπῆρξεν ὁ ἀριθμὸς τῶν προσελθόντων Πατρινῶν. Καὶ ταῦτα εἰς ἀπόδειξιν προφανῶς τοῦ ὅτι δὲν φαίνεται νὰ ἀντιλαμβάνωνται μερικοί, ὅτι ἐὰν οἱ ἴδιοι δὲν ἐκτιμοῦν, ἢ δὲν τιμοῦν τὸν «Θησαυρόν» των, πολὺ ὀλιγώτερον εἶναι ὑποχρεωμένοι νὰ πράττουν τοῦτο οἱ ξένοι. Ὅπερ ἐν τελευταίᾳ ἀναλύσει, πέραν τῆς καθαρῶς θρησκευτικῆς του πλευρᾶς, ποὺ δὲν κολακεύει, ἔχει ὡς συνεπακόλουθον καὶ τὴν οἰκονομικὴν τοιαύτην, ἡ ὁποία μᾶλλον, δὲν ὠφελεῖ.

ΝΙΚ. ΠΕΤΡΟΠΟΥΛΟΣ

ΜΙΑ ΑΠΑΝΤΗΣΙΣ

Κύριε Διευθυντά,

'Ο συμπολίτης δικηγόρος κ. Κ. Παπανδρικόπουλος ἐθεώρησεν σκόπιμον νά μᾶς ἐνημερώση δι' ἐπιστολῆς του δημοσιευθείσης προχθές ἐπί ἐνεργειῶν τινῶν ὡς γράφει τοῦ βουλευτοῦ κ. Τ. Δρούλια πρός πριμοδότησιν τῆς κορινθιακῆς σταφίδος καί ἐπί ὡρισμένων ἄλλων ἀπόψεων καί προβλέψεών του, ἵνα ἀποδεχθῆ προφανῶς, ὅτι ὁ κ. Τ. Δρούλιας δέν εἶναι ἀνιδιοτελής. Πληροφοροῦμεν τόν κ. Παπανδρικόπουλον, ὅτι ὁ «'Εθν. Κῆρυξ» δέν ἀνεφέρθη εἰς τήν.. σταφιδικήν πολιτικήν οἱουδήποτε τήν ὁποία οὔτε καί τώρα σχολιάζει ἔτι δέ ὅτι πολύ ἐνωρίτερον ὁ «'Εθν. Κῆρυξ» ἐδημοσίευσεν ἐπίσης καί τάς περί πριμοδοτήσεως ἀπόψεις τοῦ ΑΣΟ πρός ἐνημέρωσιν τοῦ κοινοῦ. 'Επειδή ὅμως πολύ ἀναφέρεται ὁ κ. ἐπιστολογράφος εἰς τά.. μέλλοντα νά συμβῶσι, ἀναμένομεν νά ἴδωμεν τί θά πράξη ἐάν ὅσα «Θά» καί ὅσα «τυχόν» περιέχονται εἰς τήν ἐπιστολήν του δέν ἐπαληθεύσουν. Ἄραγε θά δημοσιεύση ἑτέραν ἐπιστολήν ἐν καιρῷ ἀνακαλῶν τούς χθεσινούς ἰσχυρισμούς καί ὑπαινιγμούς του; 'Αλλά εἶναι βέβαιον ὅτι ὁ κ. Παπανδρικόπουλος οὕτω θά ἐνεργήση. Τὸ πιστεύομεν.

Νικ. Π.

ΛΙΠΑΣΜΑΤΑ
ΝΙΤΡΟΘΕΤΙΚΗ ΑΜΜΩΝΙΑ
ΝΙΤΡΟΝ ΝΟΡΒΗΓΙΑΣ
ΣΥΝΘΕΤΑ 14—14—14
D.D.T. 75%.
D. D. T. 10%
ΟΞΥΧΛΩΡΙΟΥΧΟΣ ΧΑΛΚΟΣ
ΝΤΑΙΘΕΝ Ζ 78
AEROSOL ΙΑΠΩΝΙΑΣ
ΔΙΑΡΚΗΣ ΠΑΡΑΚΑΤΑΘΗΚΗ
ΑΝΤΩΝΙΟΣ ΣΙΚΟΛΑΣ
ΓΕΡΟΚΩΣΤΟΠΟΥΛΟΥ 5
ΤΗΛ. 58—94

ΓΟΒΔΕΛΑΣ Γ. ΣΤΑΥΡΟΣ
ΙΑΤΡΟΣ — ΠΑΘΟΛΟΓΟΣ
Παραιτηθεὶς ἐκ τῆς αἱμοδοσίας τοῦ Ε.Ε.Σ.,δέχεται καθημερινῶς ἀπὸ 8 —10 καὶ 4 — 8 εἰς τὸ 'Ιατρεῖον του ὁδὸς Κορίνθου 348, ἀριθ. τηλ. 55—21 καὶ 32—12. Καθὼς καὶ τοὺς Δημοσίους ὑπαλλήλους καὶ λοιπῶν ταμείων.

ΛΟΥΤΡΑ ΧΑΜΑΜ ΠΑΤΡΩΝ
ΕΙΔΙΚΑ ΔΙΑ ΜΗΤΡΙΚΑΣ ΠΑΘΗΣΕΙΣ. Η ΜΑΚΡΟΖΩΙΑ ΔΙΑ ΤΗΣ ΕΦΙΔΡΩΣΕΩΣ.
Διὰ τῆς ἐφιδρώσεως ἀνοίγουν οἱ πόροι τοῦ δέρματος καὶ ἐξέρχονται αἱ τοξίναι καὶ τὰ ἅλατα. Μὲ λουτρὸν κατόπιν ἀπὸ θεῖον καὶ σόδα ἅτινα εἰσέρχονται διὰ τῶν ἀνοικτῶν πόρων, τρυφεροποιεῖται ὅλος ὁ ὀργανισμὸς κατὰ τὴν διάσημον Ρωσσίδα βιολόγον Λεπεσινκάγια. Τοιαῦτα ὅμοια τουρκικὰ χαμὰμ ἔχει ἱδρύσει ἐν 'Αγγλίᾳ ὁ μέγας βιολόγος ἰατρὸς 'Ιωάννης Λαϋμπέρν διὰ τὴν ὑγείαν καὶ μακροζωΐαν τῶν ἀπειραρίθμων πελατῶν του. Δι' αὐτὸ εἶναι ἐπιβεβλημένον νὰ κάμουν ὅλοι χαμάμ. 'Απαγορεύεται εἰς καρδιακοὺς καὶ εἰς τοὺς ἔχοντας πίεσιν. ΤΑΧΥΤΑΤΗ ΕΞΥΠΗΡΕΤΗΣΙΣ ΔΙΑ ΤΟΥ ΑΥΤΟΚΙΝΗΤΟΥ ΜΑΣ. —ΜΠΟΥΚΑΟΥΡΗ 29

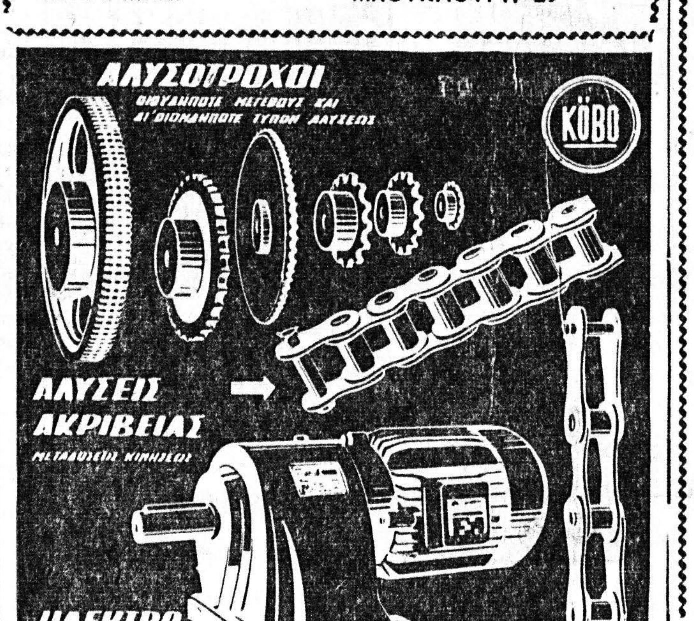
ΑΛΥΣΟΤΡΟΧΟΙ
ΟΙΟΥΔΗΠΟΤΕ ΜΕΓΕΘΟΥΣ ΚΑΙ ΑΙ ΟΙΟΥΔΗΠΟΤΕ ΤΥΠΟΥ ΑΛΥΣΕΩΣ
KÖBO
ΑΛΥΣΕΙΣ ΑΚΡΙΒΕΙΑΣ
ΜΕΤΑΔΟΣΕΙΣ ΚΙΝΗΣΕΩΣ
ΗΛΕΚΤΡΟ-ΜΕΙΩΤΗΡΕΣ
ΑΡΙΣΤΗΣ ΠΟΙΟΤΗΤΟΣ - ΑΘΟΡΥΒΟΥ ΛΕΙΤΟΥΡΓΙΑΣ
ΚΩΝΣΤ. ΜΑΡΟΠΟΥΛΟΣ
ΑΓ. ΑΝΔΡΕΟΥ 127 • ΤΗΛ. 44-63 • 56-21 • ΠΑΤΡΑΙ

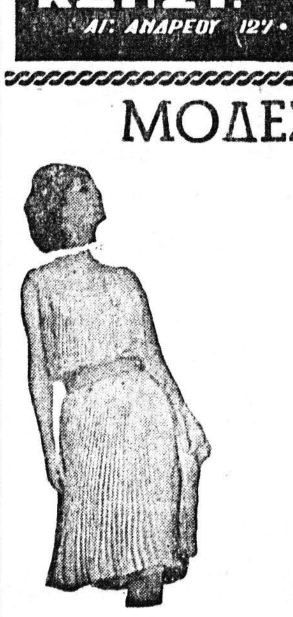
ΜΟΔΕΣ ΚΟΠΤΙΚΗΣ ΡΑΠΤΙΚΗΣ
Ὅσες ἐνδιαφέρεσθε:
⁂ Γιὰ ἕνα ἐκλεκτό, κομψὸ καὶ τέλειο φόρεμα, ταγιέρ, παλτό, κλπ., ὅπως τὸ βλέπετε στὰ πιὸ καλὰ φιγουρίνια.
⁂ Γιὰ ἕνα Κροκί—Πατρὸν στὰ μέτρα τοῦ σώματός σας, ἐκ τῆς τελευταίας μόδας ποὺ ἐπέδειξαν οἱ Οἶκοι τῶν Παρισίων.
⁂ Γιὰ ἐκμάθησιν Γεωμετρικῆς Κοπτικῆς ἑνός, δύο μηνῶν κατὰ τὸ νεώτερον σύστημα τῶν ΠΑΡΙΣΙΝΩΝ ΣΧΟΛΩΝ.
⁂ 'Επισκεφθῆτε τὸ 'Εργαστήριον 'Ελευθέρων Σπουδῶν τῆς Μοδίστας,
κ. ΒΑΣΩΣ ΛΑΓΑΡΗ— ΜΕΡΕΜΕΤΗ
'Οδὸς Γούναρη — Νικήτα 3, παραπλεύρως δημοτ. λουτρῶν.

ΠΑΤΡΑΙ ΚΑΙ ΕΟΤ

Κύριε Διευθυντά,

'Ανεγράφη ἡ πληροφορία, ὅτι ὁ κ. Πρωθυπουργός συνειργάσθη διά μακρῶν μετά τοῦ ἁρμοδίου ὑπουργοῦ καί τοῦ Γενικοῦ Γραμματέως τοῦ ΕΟΤ μεθ' ὧν ἐξήτασε ζητήματα ἀναφερόμενα εἰς τήν ἔντασιν τῆς δραστηριοποιήσεως τοῦ 'Εθνικοῦ 'Οργανισμοῦ Τουρισμοῦ. Καί λεπτομέρειαι μέν τῶν συζητηθέντων δέν ἐγνώσθησαν. 'Ελπίζομεν ὅμως ὅτι ὁ κ. Πρωθυπουργός καθ' ὃ γείτων ἀπό ἀπόψεως ἐκλογικῆς προελεύσεως θά ἠσθάνθη τήν ἀνάγκην νά ὑπενθυμίσει εἰς ὡρισμένους κυρίους ὅτι οἱ Πατρινοί προτιμοῦν νά μή γίνεται τίποτε εἰς τόν τόπον των παρά νά τούς ἐμπαίζουν. Διά τοῦτο δέ καί ἀναμένουν ὅτι ἕνα μεγάλον ἔργον τοῦ ΕΟΤ εἰς Πάτρας θά ἦτο π.χ. νά ἀπαλλάξουν τούς 150 περίπου μικροϊδιοκτήτας τῆς περιοχῆς 'Αγυιᾶς ἀπό τήν δέσμευσιν τῶν περιουσιῶν των μέ τόν δῆθεν ἰσχυρισμόν, ὅτι ἐκεῖ ὅπου αὐτοί ὠνειρεύοντο νά ἀνεγείρουν μίαν μικράν στέγην ὁ Τουρισμός ὠνειρεύθη νά ἀνεγείρη πρωτοτύπους τουριστικάς ἐγκαταστάσεις διά τούς.. ξένους. Ἤγουν παρακαλεῖται ὁ κ. Πρωθυπουργός νά δώση ἐντολήν εἰς τόν ΕΟΤ νά μᾶς ἀφίση ἠσύχους. Καί νά εἶναι βέβαιος ὅτι πολλοί θά τόν εὐγνωμονοῦν.

Α. Ρ—λος

ΣΤΑΘΜΟΙ ΤΑΞΙ

Πλατείας Γεωργίου	28—28
Πλατείας Γεωργίου	20—32
Πλατείας Γεωργίου	24—24
Πλατείας 'Ομονοίας	64—70
Δικαστηρίων	42—13
Δικαστηρίων	50—91
σύναρη 10(Ψαραγορὰ)	28—53
Πλατείας Ὄλγας	69—39
Πλατείας Συμμάχων	43—33

ΠΙΑΝΕΙ ΛΙΓΟ ΧΩΡΟ
ΠΛΕΝΕΙ 4½ ΚΙΛΑ
ΠΙΤΣΟΣ
ΓΡΗΓ. ΚΟΥΒΕΡΙΑΝΟΣ
ΜΑΙΖΩΝΟΣ 94

ΤΟ ΠΕΡΙΠΤΕΡΟΝ

Κύριε Διευθυντά,

'Επειδὴ συχνὰ ἀσχολεῖσθε μὲ τὰ κακῶς τοποθετούμενα περίπτερα, σᾶς γνωρίζω καὶ τοῦτο: Τὸ περίπτερον εἰς τὴν πλατεῖαν Τριῶν Συμμάχων, πρώην Τερζάκη ἔχει χηρέψει ἐδῶ καὶ τρεῖς τέσσαρες μῆνες, καὶ ἀκόμη ἡ ἁρμοδία 'Επιτροπὴ δὲν τὸ ἔδωσεν εἰς ἕτερον δικαιοῦχον, ἀφ' ἑνὸς κατὰ Νόμον καὶ ἀφ' ἑτέρου ἵνα λόγῳ τῶν παρελάσεων, πάη στὴν πρέπουσα θέσιν. Καὶ ἐρωτᾶται: Τὸ γνωρίζει ὁ κ. Νομάρχης; Καὶ ποῖος λαμβάνει τὰ ἔσοδα τοῦ περιπτέρου; Μήπως καὶ αὐτὸ ὑπάγεται στὸ πνεῦμα;

Τακτικὸς 'Αναγνώστης σας

ΠΕΡΙ ΔΗΜΟΚΡΑΤΙΑΣ

Κύριε Διευθυντά,

'Ολίγα τινὰ διὰ τὴν Δημοκρατίαν: 'Εσήμανε ἡ ὥρα τῆς κληρώσεως τοῦ κ. Σ. Στεφανοπούλου ὡς πρωθυπουργοῦ. 'Εσήμανε ἡ ὥρα τῆς ἀναδείξεώς του τῆς ἀναβαπτίσεώς του εἰς περιστάσεις δυσκόλους μὲν, ἀλλὰ ἐκ τῶν δυσκόλων ἀναδεικνύονται οἱ πολιτικοὶ ἄνδρες. Ἔχει τώρα στὰ χέρια του τὴν 'Ελλάδα! ὄχι βέβαια σὲ καλὴ φόρμα λόγῳ τῆς νοσηρᾶς τακτικῆς, ἔχει ὅμως καλὴ συντροφιὰ καὶ συμπαραστάτας καὶ ὀφείλει νὰ ἀνέλθη εἰς ὑψηλοὺς ὁρίζοντας νὰ τὴν φτιάση, νὰ τὴν νοικοκυρέψη σὰν Μάνα τῆς Δημοκρατίας ποὺ εἶναι. 'Οφείλει νὰ λάβη ὅλα ἐκεῖνα τὰ μέτρα τῆς περιφρουρήσεώς της καὶ τῆς ἡσυχίας της νὰ καταργηθοῦν αἱ παντὸς εἴδους ὀργανώσεις, ΕΔΗΝ, ΕΡΕΝ καὶ τοὺς ὑπὸ οἱουσδήποτε τίτλους Λαμπράκηδες καὶ πράσινα ἄλογα νὰ πᾶνε στὴ δουλειά τους.

Διότι ὅλοι οἱ Ἕλληνες φορολογούμεθα καὶ ἡ 'Ελλὰς ὡς Ἔθνος καὶ Δημοκρατία, διαθέτει Στρατόν, Στόλον καὶ 'Αεροπορίαν, διὰ τὴν προφύλαξιν αὐτῆς ἀπὸ πάσης ἐξωτερικῆς ἢ ἐσωτερικῆς προσβολῆς.

Οἱ νέοι δῆθεν στηλοβᾶται τῆς δημοκρατίας ὅλοι αὐτοὶ οἱ εὐγενεῖς νέοι τῶν διαφόρων παρατάξεων νὰ πᾶνε στὴ δουλειάν τους καὶ νὰ ἀφίσουν ἡσύχους, ἡμᾶς καὶ τὴ Δημοκρατία. Ἂς παύσουν νὰ μάχωνται καὶ νὰ ἱδρώνουν, ὅλα αὐτὰ τὰ καλὰ «παιδιά» καὶ ἂς διαθέσουν τὸν ἱδρῶτα των διά τὸ μέλλον τους.

Διότι ἐπὶ 72 ἡμέρας ἐδίδετο ἡ μάχη μεταξὺ λαοδημοκρατίας καὶ ἐθνικῆς δημοκρατίας, καὶ ὡς ἀπεδείχθη ἐκ τῶν ὑστέρων ἐκέρδισε ἡ τελευταία. Κατόπιν τούτου καὶ ἐφ' ὅσον ὑπῆρχε ἀξιοπρέπεια θὰ ἔπρεπε ὁ καθένας νὰ καθίση ἥσυχα καὶ νὰ μὴ παρουσιάζωνται οἱ διάφοροι σχιζοφρενεῖς νὰ ἐπικαλοῦνται τὸ λαϊκὸν λεγόμενον «μὲ τὸ στανιὸ πιὲ γάϊδαρε ἁγιασμό», ἂς ἡσυχάσουν, ἂς μὴ πλανῶνται καὶ ἱδρώνουν γιὰ τὴ Δημοκρατία καὶ τοὺς διαβεβαιοῦμεν ὅτι ἔχουν γνῶσιν οἱ ΦΥΛΑΚΕΣ!!!

'Αναγνώστης σας

SELECT
Φωτιστικά Πολυέλαιοι
ΑΓ. ΝΙΚΟΛΑΟΥ 47 - ΤΗΛ. 70-108 ΠΑΤΡΑΙ

ΦΩΤΙΣΤΙΚΑ SOLEIL
ΥΠΕΡΟΧΗ ΣΥΛΛΟΓΗ —ΥΨΗΛΗ ΠΟΙΟΤΗΣ
ΚΑΤΑΠΛΗΚΤΙΚΑ ΣΧΕΔΙΑ
ΜΕΝΔΡΙΝΟΣ & ΣΚΑΡΠΕΤΑΣ
ΑΓΙΟΥ ΝΙΚΟΛΑΟΥ 47

'Η 'Ανακωχὴ μεταξὺ 'Ινδίας καὶ Πακιστὰν ποὺ ἐπετεύχθη πρὸ 10ημέρου εἶναι ἔργον τοῦ ΟΗΕ. Καὶ εἰδικώτερον τοῦ Γενικοῦ Γραμματέως τῶν 'Ηνωμένων 'Εθνῶν κ. Θάντ ὁ ὁποῖος εἰκονίζεται ἀνωτέρω συνομιλῶν εἰς τὸ Καράτσι μὲ τὸν Πρόεδρον τοῦ Πακιστὰν κ. 'Αγιοὺπ Χὰν

ΤΡΙΦΥΛΛΟΣΠΟΡΟΣ
Παραλάβαμεν ΤΡΙΦΥΛΛΟΣΠΟΡΟΝ 'Αλεξανδρείας μονοετῆν ἐξωτερικοῦ καὶ ἐγχωρίου.
ΤΡΙΦΥΛΛΟΣΠΟΡΟΝ ἑπταετῆ ἐξωτερικοῦ καὶ Ναυπακτίας. 'Επίσης ΑΡΑΚΑ Κεφαλληνίας ΚΟΥΚΙΑ Χίου πρώϊμα καὶ Κεφαλληνίας
ΣΠΑΝΑΚΙ Γαλλικὸ καὶ ἐγχώριον ΤΟΜΑΤΕΣ ἐξωτερικοῦ σὲ μεγάλη ποικιλία καθὼς καὶ ὅλα τὰ εἴδη σπορικῶν
ΓΕΩΡΓΙΚΑ ΦΑΡΜΑΚΑ
'Εντομοκτόνα, Μυκιτοκτόνα, Παρασιτοκτόνα καὶ Φυτορμόνες σὲ διαρκῆ παρακαταθήκη
ΒΟΛΒΟΙ ΑΝΘΕΩΝ ΟΛΛΑΝΔΙΑΣ
ΝΙΚΗΤΑΣ ΕΜ. ΠΑΠΟΥΤΣΙΔΑΚΗΣ
Πλατεῖα Μαρκάτο 5. Τηλ. 33—34 ΠΑΤΡΑΙ

Η ΜΟΔΑ ΤΟΥ 1966 ΕΙΣ ΤΗΝ ΔΥΤΙΚΗΝ ΓΕΡΜΑΝΙΑΝ

ΟΜΠΡΕΛΛΕΣ ΜΕ... ΦΑΝΤΑΣΙΑΝ ΚΑΙ ΓΟΥΝΙΝΑ ΓΑΡΝΙΡΙΣΜΑΤΑ

ΑΜΒΟΥΡΓΟΝ. 'Η βιομηχανία ὀμπρελλῶν τῆς Δυτικῆς Γερμανίας ἐδημιούργησε διά τήν σαιζόν — μόδας 1965)66 ὀμπρέλλας μέ φαντασίαν. 'Ομπρέλλα μέ γαρνίρισμα γούνας ἡ ὁποία ταιριάζει μέ τά πραγματικά εἴτε «ἰμιτασιόν» γούνινα παλτά (λούτρ, λεοπαρδάλεως ἀστρακάν) δέν ἀποτελεῖ τόν μοναδικόν ἑλκυστικόν νεωτερισμόν. 'Η πελατεία ἔχει ἐνθουσιασθεῖ ἤδη μέ τίς ὀμπρέλλες οἱ ὁποῖες ἔχουν γαρνίρισμα κεντημένες μπορντοῦρες εἴτε ζωγραφισμένες μέ τό χέρι.

Οἱ δημιουργοί τῆς μόδας ἐξέλεξαν ὡς προσφιλές των χρῶμα τό συκλαμέν τό βιολετί — κόκκινο τοῦ κυκλαμίνου εἰς ὅλας τάς ἀποχρώσεις. Οἱ ὀμπρέλλες μέ σχέδια λουλουδιῶν μέ μπορντοῦρες λουλουδιῶν μέ γαρνιρίσματα φρίλι καί δαντέλλας ἐνθουσιάζουν κυρίως τίς νέες κοπέλλες. 'Η «κομψή κυρία» ἐν τούτοις προτιμᾶ τά κλασσικά σχέδια πιέ ντέ πούλ καί καρρῶ ἄσπρο — μαῦρο εἴτε ριγωτό ὕφασμα μέ ἀντιθέσεις χρωμάτων σέ μονόχρωμο φόντο. Οἱ «εὔθυμες» χρωματιστές ὀμπρέλλες ἀνάλογες πρός τάς τοπικάς ἐνδυμασίας οἱ ὁποῖες εἶναι στολισμένες μέ λουλούδια τοῦ ἀγροῦ εἴτε ἀγριοτριαντάφυλλα ἔχουν γιά λαβή ἀκατέργαστο ξύλο. Πωλοῦνται περισσότερον εἰς τό Μόναχον τάς ἀγοράζουν δέ κυρίως οἱ ξένοι τουρίσται — ὡς καί οἱ νεαροί ἡλικίας 18 ἐτῶν.

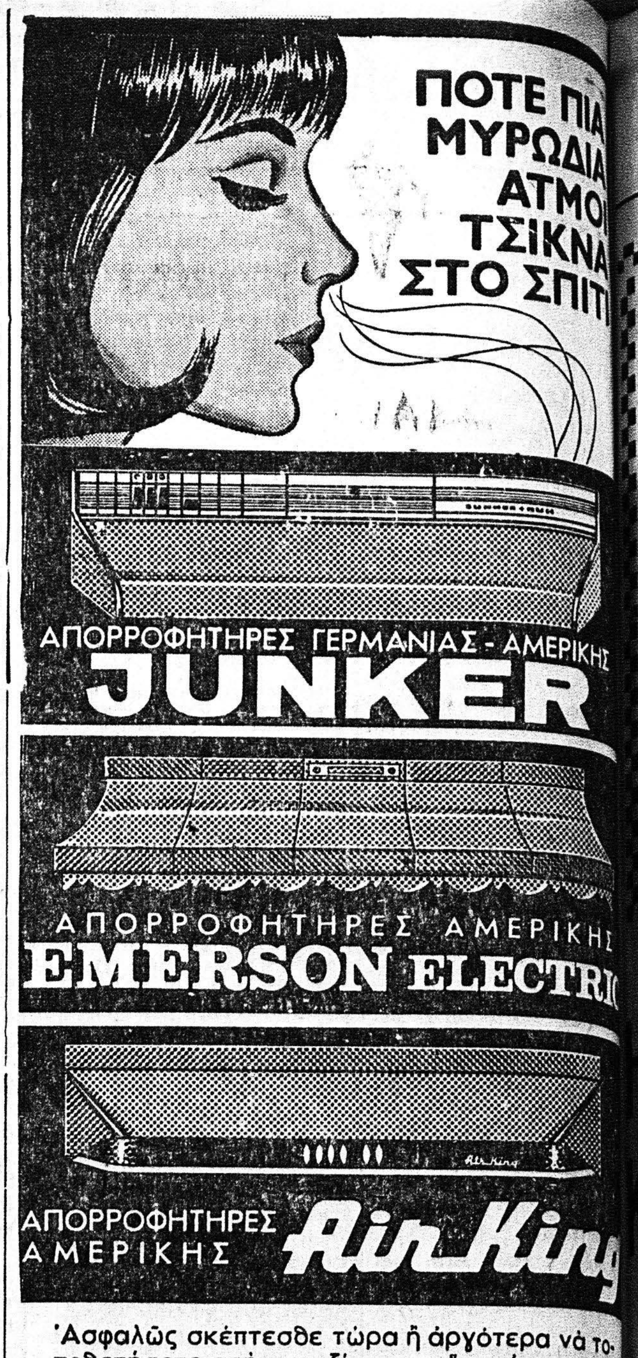
ΠΟΤΕ ΠΙΑ ΜΥΡΩΔΙΑ ΑΤΜΟΙ ΤΣΙΚΝΑ ΣΤΟ ΣΠΙΤΙ
ΑΠΟΡΡΟΦΗΤΗΡΕΣ ΓΕΡΜΑΝΙΑΣ - ΑΜΕΡΙΚΗΣ
JUNKER
ΑΠΟΡΡΟΦΗΤΗΡΕΣ ΑΜΕΡΙΚΗΣ
EMERSON ELECTRIC
ΑΠΟΡΡΟΦΗΤΗΡΕΣ ΑΜΕΡΙΚΗΣ
Air King
'Ασφαλῶς σκέπτεσθε τώρα ἢ ἀργότερα νὰ τοποθετήσετε στὴν κουζίνα σας ἕνα ἀπορροφητῆρα. Σημειῶστε λοιπὸν τὸ ἑξῆς. Τὸ **Κέντρον 'Εφαρμογῶν Οἰκιακοῦ 'Εξαερισμοῦ**, παρουσιάζει γιὰ πρώτη φορὰ στὴν χώρα μας τοὺς καλύτερους ἀπορροφητῆρες τοῦ κόσμου ἀπὸ τὴν Εὐρώπη καὶ τὴν 'Αμερική, σὲ μιὰ ποικιλία ἀπὸ 85 διαφορετικὰ μοντέλλα. Ἔτσι, ἔχετε τὴν εὐχέρεια γιὰ μία πλήρη ἐπιλογὴ τοῦ σχεδίου, τοῦ μεγέθους, τοῦ χρώματος, τοῦ τύπου, ποὺ ταιριάζει στὸ σπίτι σας. Εἴμεθα στὴν διάθεσή σας. 'Επισκεφθῆτε τὴν ἔκθεσή μας.
ΓΕΝΙΚΟΣ ΑΝΤΙΠΡΟΣΩΠΟΣ
Α. ΑΛΕΞΟΠΟΥΛΟΣ
ΠΛ. ΓΕΩΡΓΙΟΥ Α' 50 ΤΗΛ. 39-00 & 70-32

Καθαρίζονται... βάφονται...
ΤΑ ΠΑΝΤΑ Μὲ ἐπιτυχίαν
ΑΥΤΟΜΑΤΑ ΜΗΧΑΝΗΜΑΤΑ
Καθαριστήριον
ΘΕΟΧΑΡΗ
ΚΟΡΙΝΘΟΥ 315 - ΠΑΤΡΑΙ - ΤΗΛ 36-59

Τὸ κατάντημα τῶν ὑποσχέσεων

ΠΕΡΙΩΡΙΣΘΗ ΑΙΣΘΗΤΩΣ ΤΟ ΠΡΟΓΡΑΜΜΑ ΤΩΝ ΕΡΓΩΝ ΤΟΥ ΝΟΜΑΡΧΙΑΚΟΥ ΤΑΜΕΙΟΥ

Δὲν ὑπάρχουν διαθέσιμα χρήματα

Τὰ σφάλματα πληρώνονται. Καὶ ἐπειδὴ κατὰ τὴν τελευταίαν 18μηνον διακυβέρνησιν τῆς χώρας διεπράχθησαν σφάλματα πολλά, τὸ ἀποτέλεσμα ἐπῆλθε μοιραῖον.

Τὸ Κράτος διέταξεν ἤδη, περιορισμὸν τῶν προγραμματισθέντων δημοσίων ἔργων. Καί, φυσικά, ὁ περιορισμὸς περιέλαβε καὶ τὸν ταλαίπωρον Νομὸν 'Αχαΐας.

'Επειδὴ χρήματα δὲν ὑπάρχουν, ἡ Νομαρχία 'Αχαΐας εὑρέθη εἰς τὴν δυσάρεστον θέσιν νὰ περικόψη πολλὰ ἀπὸ τὰ ἔργα ἐκεῖνα τὰ ὁποῖα, φεῦ, πολὺ πομπωδῶς ἐξηγγέλλοντο πρὸ ὀλίγων μηνῶν.

'Εννοεῖται ὅτι ἡ ἀπόφασις πλήσσει κυρίως ὡρισμένας κοινότητας, εἰς τὰς ὁποίας δὲν πρόκειται νὰ ἐκτελεσθῆ οὐδὲ τὸ παραμικρὸν ἔργον.

Πλὴν εἶναι φανερόν, ὅτι οὐσιαστικῶς πλήττεται καὶ ὁ Νομὸς ὁλόκληρος, ἀφοῦ ἕνας σημαντικὸς ἀριθμὸς ἑκατομμυρίων, διὰ τὴν ἔγκρισιν τῶν ὁποίων πρὸ τινων ἡμερῶν πολὺ ἀφελῶς οἱ ἀφελεῖς ἐχειροκρότουν, δὲν πρόκειται κἂν νὰ διατεθοῦν. Ἂς ἐλπίσωμεν, ὅτι τοῦ χρόνου θὰ διατεθοῦν πολὺ περισσότερα.

ΣΗΜΑΙΕΣ
Ἕτοιμες καὶ ἐπὶ παραγγελίᾳ, 'Ανδρ. Γριτσόπουλος, Μαιζῶνος 68 Α', τηλ. 36—07.

ΑΝΑΚΟΙΝΩΣΙΣ

'Ανακοινοῦται, ὅτι ἀπὸ τῆς παρελθούσης Δευτέρας ἤρχισε λειτουργία Παραρτήματος Ταχυδρομικοῦ Γραφείου ἐπὶ τῆς ὁδοῦ Γερμανοῦ 81.

Τὸ ἐν λόγῳ Γραφεῖον θὰ λειτουργήσῃ ὡς Γραφεῖον μόνον παραλαβῆς, θὰ διεξάγῃ δὲ ἁπάσας τὰς διαχειριστικὰς καὶ λοιπὰς Ταχ. ὑπηρεσίας.

('Εκ τῆς Ταχ. Δ)νσεως 'Αχαΐας)

ΗΛΕΚΤΡΙΚΑ ΕΡΓΑΛΕΙΑ ΦΟΡΗΤΑ
BOSCH ΓΕΡΜΑΝΙΑΣ
ΕΛΒΕΤΙΑΣ LESTO
Ἡ μάρκα τῆς ἀνωτέρας ποιότητος
- ● ΔΡΑΠΑΝΑ-ΣΦΥΡΟΔΡΑΠΑΝΑ (Κρουστικὰ
- ● ΣΕΓΕΣ ΚΟΠΗΣ (ξύλων, Πλαστικῶν, Φορμάϊκας - Χάρντ-μπόρντ, Κόντρ πλακέ, 'Ετερνίτου, 'Ελαστικοῦ κλπ
- ● ΣΒΟΥΡΑΚΙΑ (Πολύστροφα-'Ολιγόστροφα
- ● ΛΕΙΑΝΤΗΡΕΣ - ΤΡΙΒΕΙΑ
- ● ΑΥΛΑΚΩΤΗΡΕΣ - ΗΛΕΚΤΡ. ΕΓΚΑΤΑΣΤΑΣΕΩΝ
- ● ΛΑΜΑΡΙΝΟΨΑΛΛΙΔΑ - ΛΑΜΑΡΙΝΟΖΟΥΜΠΑΔΕΣ
- ● ΛΕΙΑΝΤΙΚΟΙ ΤΡΟΧΟΙ ΣΙΔΗΡΟΥΡΓΩΝ
Καὶ ποικιλία ἄλλων ἐργαλείων
ΔΙΔΕΤΑΙ ἐγγύησις καλῆς λειτουργίας καὶ ΔΕΚΑΕΤΗΣ ἐγγύησις παροχῆς τῶν ἀνταλλακτικῶν αὐτῶν
'Αντιπρόσωπος μετὰ παρακαταθήκης
Ε.Κ. ΔΗΜΑΚΟΠΟΥΛΟΣ
ΜΑΙΖΩΝΟΣ 89 - ΤΗΛΕΦ. 46-72 ΠΑΤΡΑΙ

ΡΑΔΙΟΦΩΝΑ ΑΥΤΟΚΙΝΗΤΩΝ ΜΠΕΚΕΡ
ΤΥΠΟΣ ΜΟΝΤΕ ΚΑΡΛΟ
Τὸ μουσικώτερο Ραδιόφωνο ἀντιπαρασιτικὸ Τρανζίστορ μὲ μεγάφωνο ΗΕΚΟ καὶ κεραία ἀσφαλείας.
ΜΕ ΡΑΔΙΟΦΩΝΟ ΜΟΝΤΕ ΚΑΡΛΟ
ἀπολαμβάνετε τὸ αὐτοκίνητό σας
ΕΚΘΕΣΙΣ: ΑΣΗΜΑΚΟΠΟΥΛΟΥ
'Αγίου 'Ανδρέου 191 - Τριῶν Ναυάρχων - Τηλέφωνον 37-14

ΟΙΚΟΠΕΔΑ ΦΘΗΝΑ
ΠΕΡΙΦΡΑΓΜΕΝΑ στὸ ΡΙΟΝ στὴν ΟΒΡΥΑ
Μὲ ὅση προκαταβολὴ ἔχετε καὶ μὲ πολλὲς μηνιαῖες δόσεις
"Μὲ τὸ κλειδὶ στὸ χέρι"
ΠΛΑΤΕΙΕΣ ΔΕΝΔΡΟΦΥΤΕΜΕΝΕΣ-ΕΚΚΛΗΣΙΑ ΣΧΟΛΕΙΟΝ - ΥΔΡΑΓΩΓΕΙΟΝ - ΦΩΤΙΣΜΟΣ - ΤΗΛΕΦΩΝΟΝ - ΣΥΓΚΟΙΝΩΝΙΑΙ ΔΡΟΜΟΙ 8 μέτρων ΧΑΛΙΚΟΣΤΡΩΜΕΝΟΙ
Πληροφορίαι: Ρ. ΦΕΡΡΑΙΟΥ 124 ΤΗΛΕΦ. 25-57 - ΠΑΤΡΑΙ
ΓΚΡΕΚΑ