Πυροσβεστ. Υπηρ. 25—61
Βλάβαι 25—22
Τμήμα Ασφαλείας 28—80
ΑΜΕΣΟΥ ΔΡΑΣΕΩΣ 100
Β΄ Αστυνομικ. Τμήμα 28—82
Γ΄ Αστυν. Τμήμα 28—83
Δ΄ Αστυνομ. Τμήμα 20—21

ΑΠΟ ΕΒΔΟΜΑΔΑ ΕΙΣ ΕΒΔΟΜΑΔΑ

ΑΝΑ ΤΗΝ ΠΟΛΙΝ

Α. Πουρνάρας

τηλέφωνο στὴν ἐποχή μέσον πρώτης ἀνάγ- ἐπιστημονικὴ κατάκτηση πλέον χρήσιμες καὶ Ἡ χρήση του εἶναι ἀ- ἀναγκαία κάθε στι- γίνεται περισσότερο τὴν ἡμέρα μὲ τὴ δη- στὴ ζωή μας ὁλοένα ἀπαιτήσεων. Μέσον καὶ ἀμέσου ἐπικοι- μεταξύ ἀνθρώπων πού τὶς ἀποστάσεις καὶ τοὺς ἀπέραντους ὠ

ρεῖ ὅμως ἡ ἐκμετάλ- του ἕναν ὅρο. Συντομία διαλέξεις. Καλὴ χρὴ- ὄχι κατάχρηση πού με- τὴν εὐλογία σέ κατά- τὴν ἐξυπηρέτηση σέ

ἂν μέν ἰσχύση ὁ κανό- πρὸς μιὰ φορὰ καὶ γιά σκοπιμότητος προκει- περὶ τῶν συνδιαλέξεων πραγματοποιουμένων διὰ ἀτικῶν συσκευῶν γίνε- ἐός καὶ ὅρος ἀπαράβα- προκειμένου περὶ τῶν τη- δημοσίας χρήσεως. μπορεῖς δηλαδὴ ἐσύ ὁ ς του μὲ τὴ μιὰ δρα- σου νὰ καταλάβης μιὰ νικὴ συσκευὴ καὶ νὰ ἀ- ἕνα ὁλόκληρο μυθι- α. Οὔτε νὰ κάνης συμ- ὅταν ὁ ἄλλος περιμέ- διεκπεραιώση τηλεφωνι- μιὰ σπουδαία ὑπόθεσή νὰ ζητήση τὴ βοήθεια ἑ- πατρού. Νὰ ἀναγγείλη ἔ- μφυτικὸ γεγονός. Γιατὶ φορές παίζει ρόλο ἀλλὰ καὶ τὸ πέρασμα ἀπρόοπτων ἀκόμη.

Ὅμως αὐτὴ τὴν πραγματι- πού δέν πρέπει νά οὔτε ὁ τελευταῖος πο- ἔγραφε στὰ «παληά του «τσιτσα» ἕνας νεαρὸς κύ- πρὸ ἡμερῶν σέ δημόσιο τῆς πόλεως.

Με γυρίσει στὸ κύκλο δια- τοῦ τηλεφώνου του με- νούμεραν καὶ ἀφοῦ ἐπέτυ- σύνδεσή του μέ τὸ πρό- πού ἐπιθυμοῦσε — θυ- προφανῶς γένους — ἂν μπορεῖ κανένας νὰ τό ἐπιμείνη μέ βεβαιότητα, δέν πιστε νὰ τὸ κουνήση. Γιά προχή δέ μέ ἄνεση νὰ ἀπο- κάνη τὴ συνδιάλεξη κάθι- μιὰ καρέκλα πού βρῆκε του καὶ ἀκουμπισμένος δυό του χέρια στὸ τρα- ἐπί τοῦ ὁποίου ἦταν το- μένο τὸ τηλέφωνο συνέ- τό... χαβᾶ του.

μιὰ στιγμὴ κάποιοι πε- τοῦ κέντρου— ἦταν μιὰ ρα ἀπὸ τὶς πιὸ γνωστές πάνω — χώρας — πού ανται στὸ κῆπο, διευθύν- πρὸς τά ἐκεῖ γιά νά τη- σουν. Ὅταν ὅμως εἶ- πασμένο τὸ τηλέφωνο, ταν πίσω στό τραπέζι θὰ ἐπήγαιναν πάλι ὅ- ὁ τηλεφωνῶν θὰ ἐτελεῖωνε. Διαγάριαζαν ὅμως χωρίς ...ξενοδόχο. Τὸν τηλεφω- τα δηλαδὴ ὁ ὁποῖος δέν ιωνοῦσε ροῦπι. Μάλιστα ὕστερα ἀπὸ λίγο ἔβγαλε ἕνα μπλοκάκι καὶ κρατοῦσε μέ ἄνεση σημειώσεις. Οἱ ἐνδιαφερόμενοι προσπάθησαν ἐκ νέου, ὅλες ὅμως οἱ προσπάθειές τους πῆγαν χαμένες. Δέν κατάφεραν νὰ τὸν ξεκολήσουν ἀπὸ τὸ τηλέφωνο, ἂς πῆγαν καὶ ...ἔδεσαν πάνω ἀπὸ τό κεφάλι του, ἂς φυλλομέτρησαν μπροστά του τὸν τηλεφωνικὸ κατάλογο, ἂς φώναξαν γιά νά τοῦ ἀποσπάσουν τὴν προσοχή του. Ἂς εἶχε περάσει σχεδὸν μισὴ ὥρα ἀπὸ τότε πού ὁ ἀθεόφοβος ἄρχισε νὰ τηλεφωνῆ...

Στὸ τέλος τὸ πρᾶγμα κατήντησε ἐξοργιστικό. Ξαίρεις τὶ θὰ πῆ νὰ θέλης νά τηλεφωνήσης καὶ νά μή σέ ἀφίνη ἕνας «σαχλαμαράκιας»;

Κάλεσαν οἱ ἐνδιαφερόμενοι τὸν ἰδιοκτήτη τοῦ κέντρου καί διαμαρτυρήθηκαν:

Δέν εἶναι κατάσταση αὐτή. Ἀπήτησαν νὰ ἐλευθερωθῆ, ἀμέσως, τὸ τηλέφωνο.

Ὁ κάπελας τὸ ἀνεγνώρισε: Ἔχετε δίκηο κύριοι, εἶπε, καὶ κίνησε πρὸς τὸν τηλεφωνοῦντα.

Στὴν ἀρχὴ τὸν πῆγε μέ τὸ μαλακό. Ἐνόμισε ὅτι εἶχε νά κάνη μέ ἄνθρωπο, τὸν παρακάλεσε:

Συντομεύετε, κύριε.

Περιμένουν κι' ἄλλοι νά τηλεφωνήσουν.

Ὕστερα τόν «ἔρρ ξε» στό φιλότιμο. Τοῦ θύμισε τὸ φαγητό του πού εἶχε «ξυλιάσει»...

Καμμιὰ ἀπάντηση ἀπὸ τὸν τηλεφωνοῦντα.

Καὶ κουφός νὰ ἦταν θά... ἄκουγε.

Τέτοια «ἀδιαφορία» δέν εἶχε ἄλλοτε συναντήσει. Τὸν ἔπιασαν, δικαιολογημένα, τὰ νεῦρα του κι' ἐκεῖνα τοῦ ὁδήγησαν τὸ χέρι:

Τὸν ἅδραξε ἀπὸ τὸν ὦμο καὶ τὸν ταρακούνησε:

Ἄντε λοιπὸν χριστιανέ μου...

Πολύ μᾶς σκότισες.

Τὸ τηλέφωνο ἐπῆρε ἐπί τέλους ἀνάσα. Ἐκεῖνος σηκώθηκε σὰ βρεγμένη γάτα. Φαίνεται ὅμως ὅτι ὁ «κύριος» παρ' ὅλη τὴν εὐγενικὴ καὶ ἐπιμελημένη ἐμφάνισή του δέν εἶχε τὸ ταῖρι του. Καρφὶ δέν τοῦ κάηκε ἀκόμη καὶ ὅταν μέ ἐλαφρὸ «πρόγκισμα» τὸν ὑπεδέχθησαν οἱ θαμῶνες τοῦ κέντρου, ἐξερχόμενος.

Ὅταν δέ κάποιος ἀπὸ τὴ συντροφιά που παρατήρησε μέ ὑπερβολὴ φυσικά, ὅτι δύο ὥρες τηλεφωνοῦσε, ἐκεῖνος μέ θρασύτητα ἐδήλωσε:

Καὶ λίγο τὸ κράτησα...

Τρεῖς ὧρες ἔπρεπε!!!

Αὐτὸ ἦταν τὸ ἀποκορύφωμα. Γιαυτὸ καὶ ἡ δοθεῖσα ἀπάντηση:

Νά πάρης τότε ἕνα δικό σου φορητό.

Ἐκρίθη πολύ ἐπιεικής.

Κάποια ἄλλη πιὸ τσουχτερή, θὰ τοῦ ταίριαζε.

Μήπως ὅμως καὶ αὐτὴ θά τὴν καταλάβαινε;

Στρώθηκε στὸ τραπέζι καὶ τσρριξε στὸ φαΐ, μέ ὄρεξη πολύ.

Χωρὶς νὰ τοῦ τὴν εὐχηθῆ κανένας...

⁂

ΠΑΛΗΑ ΠΑΤΡΑ δέν ἀποκαλεῖται μόνο, τὸ τμῆμα ἐκεῖνο τῆς πόλεως μέ τὴν ξεχωριστὴ γραφικότητα. Αὐτὴ πού συνθέτουν τὰ στενὰ δρομάκια μέ τὰ χαμηλοτάβανα σπίτια. Οἱ κρεμασμένες γλάστρες τά βασιλικά καὶ τά γαρύφαλα. Ἡ διάχυτη εὐωδία τῆς τσαντσαμινιᾶς πού σκεπάζει τίς αὐλόπορτες καί κλαρώνει στούς φράχτες. Ἀλλά καὶ ἡ μουσική σύνθεση τοῦ Δον. Μάνεση ὁ ὁποῖος παρ' ὅλη τήν ὑπηρεσιακή του ἀπασχόληση — εἶναι ὡς γνωστόν συγκροτηματιάρχης τοῦ ΟΤΕ — βρίσκει καιρό νά ἀσχολῆται καί μέ τή μουσική καί μάλιστα εὐδόκιμα.

Ἡ Δημοτική Φιλαρμονική τήν ἔχει συμπεριλάβει στό ρεπερτόριό της καί πρόκειται νά τήν ἐκτελέση σέ μιά ἀπό τίς προσεχεῖς ἐμφανίσεις της.

Συγχαρητήρια λοιπόν ἀξίζουν στόν ἐρασιτέχνη συνθέτη γιά τήν προσφορά του αὐτή ἐπιφυλάσσοντες.. πιά χειροκροτήματα κατά τήν ἐκτέλεση.

ΔΗΜ. ΠΟΥΡΝΑΡΑΣ

ΦΩΤΙΣΤΙΚΑ SOLEIL
ΥΠΕΡΟΧΗ ΣΥΛΛΟΓΗ —ΥΨΗΛΗ ΠΟΙΟΤΗΣ
ΚΑΤΑΠΛΗΚΤΙΚΑ ΣΧΕΔΙΑ
ΜΕΝΔΡΙΝΟΣ & ΣΚΑΡΠΕΤΑΣ
ΑΓΙΟΥ ΝΙΚΟΛΑΟΥ 47

ΗΛΕΚΤΡΙΚΑΙ ΟΙΚΙΑΚΑΙ ΣΥΣΚΕΥΑΙ:

ΕΙΝΑΙ ΓΕΙΩΜΕΝΑΙ

Ζητᾶτε Πάντα
ORWO - FILM
Ἀσπρόμαυρο καὶ Ἔγχρωμον γιά μιά καλὴ φωτογράφιση.
ΦΕΡΑΤΕ ΠΑΝΤΑ ὁτὸ ἐργαστήριο τῆς ORWO FILM Πατρῶν
Τὴν ἐμφάνισιν καὶ ἐκτύπωσιν τῶν ἀσπρομαύρων καὶ Ἐγχρώμων φίλμ σας γιατὶ εἶναι ἕνα τέλειο ἐργαστήριο μὲ τά πλέον σύγχρονα μηχανήματα.
Παράδοσις ἀσπρομαύρων σὲ 24 ὧρες
Παράδοσις ἐγχρώμων σὲ 48 ὧρες
Διαθέτομεν μηχανὲς δωρεὰν
ORWO FILM - Πρατήριον Ἐργαστήριον
Γενικοὶ ἀντιπρόσωποι ΠΕΛΟΠΟΝΝΗΣΟΥ ΙΟΝΙΩΝ & ΔΥΤ. ΕΛΛΑΔΟΣ
ΜΙΧΑΗΛ ΑΛΕΞΟΠΟΥΛΟΣ & ΙΩΑΝΝΗΣ ΠΡΙΦΤΗΣ Ο.Ε.
Κολοκοτρώνη 37 ΠΑΤΡΑΙ, τηλέφωνον 72—043

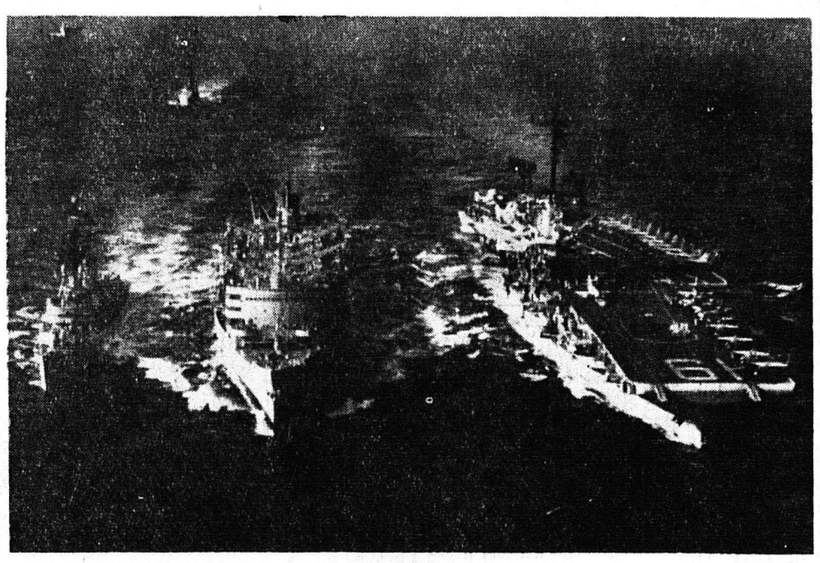

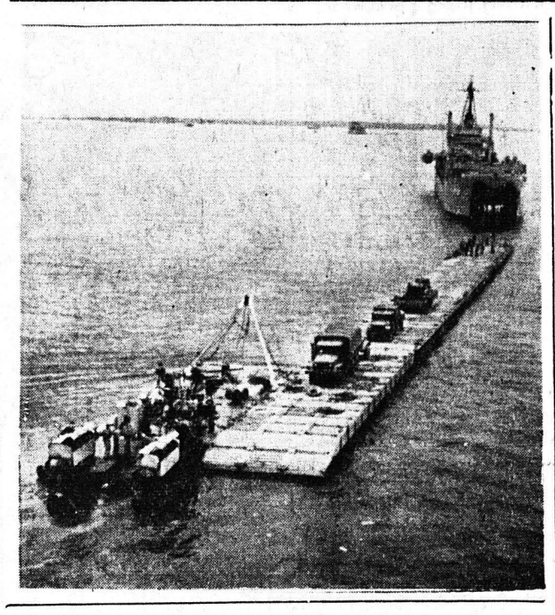

Η ΑΠΕΝΤΟΜΩΣΙΣ ΣΤΑΦΙΔΟΣ ΩΦΕΛΕΙ ΕΜΠΟΡΙΚΩΣ ΤΗΝ ΠΑΤΡΑ

Ἡ ἀπόφασις περὶ ὑποχρεωτικῆς ἐπεξεργασίας τῆς ἐξαγομένης μαύρης σταφίδος πρός ἀπεντόμωσιν ἔχει προκαλέσει ἐξέγερσιν καὶ διαμαρτυρίας τῶν ἐξαγωγέων τῶν μικροτέρων ἐξαγωγικῶν κέντρων, εἰς τά ὁποῖα δέν ὑπάρχουν τά κατάλληλα ἐργαστήρια πρὸς τοῦτο.

ΣΧΕΤΙΚΩΣ, ὁ Σύνδεσμος Ἐξαγωγέων Πύργου, ἀπέστειλε τηλεγράφημα πρὸς τά ὑπουργεῖα Ἐμπορίου καὶ Γεωργίας, εἰς τὸ ὁποῖον τονίζεται ὅτι ἡ ληφθεῖσα ἀπόφασις διὰ τὴν ἀπεντόμωσιν τῆς σταφίδος πλήττει τὴν περιοχήν του, διότι λόγῳ τῆς καταστάσεως τοῦ λιμένος Κατακώλου καὶ τῶν ἐκτελουμένων εἰς αὐτὸν ἔργων εἶναι ἀδύνατος ἡ λειτουργία ἐργαστηρίων ἀπεντομώσεως. Ὑποστηρίζεται ὑπὸ τῶν ἐξαγωγέων Πύργου ὅτι τυχὸν ἐμμονὴ εἰς ἀπόφασιν θὰ ὁδηγήση εἰς διαφυγὴν τῆς σταφίδος πρός ἄλλους ἐξαγωγικούς λιμένας καὶ δὴ πρὸς τούς λιμένας Πατρῶν καὶ Καλαμάτας ἐπὶ ζημίᾳ τῆς περιοχῆς Πύργου, ἡ ὁποία μαστίζεται ἀπὸ οἰκονομικὰν μαρασμόν.

Σχετικῶς εὐοίωνοι κρίνονται ὑπὸ τῶν ἐγκύρων σταφιδικῶν κύκλων αἱ ὑπάρχουσαι προοπτικαὶ διὰ τὰς ἐξαγωγάς ξηρῶν καρπῶν κατὰ τὴν διάρκειαν τοῦ τρέχοντος ἔτους.

Εἰδικώτερον ἀναφέρονται τὰ ἑξῆς:

ΣΟΥΛΤΑΝΙΝΑ. Μέχρι τοῦ τέλους τοῦ παρελθόντος Σεπτεμβρίου ἡ Ἐπιτροπὴ Διαχειρίσεως Σουλτανίνας ἐπώλησεν 21.000 τόννους περίπου, ποσότης ἡ ὁποία ὑπερβαίνει κατὰ 5.000 τόννους τὰς γενομένας μέχρι τῆς αὐτῆς ἡμερομηνίας περυσινὰς πωλήσεις. Τοῦτο λαμβανομένου ὑπ' ὄψιν τῶν ἐσοδειῶν τῆς Τουρκίας καὶ Ἑλλάδος κρίνεται ὡς ἄκρως ἱκανοποιητικὸν καὶ προοιωνίζει εὐνοϊκὴν πορείαν τῶν πωλήσεων κατὰ τὸ τρέχον ἔτος.

ΚΟΡΙΝΘΙΑΚΗ. Ἡ τελικῶς εἰσκομισθησομένη ἐσοδεία θὰ εἶναι περίπου 65.000 τόννοι, ποσάτης ἀντιστοιχοῦσα εἰς 50.000 τόννους πρὸς ἐξαγωγήν.

Τὸ ἐνδιαφέρον τοῦ ἐξωτερικοῦ, ἰδίως τῆς Ἀγγλίας, ὑπῆρξεν πολύ μικρόν, λόγῳ τῶν διαμορφωθεισῶν ὑψηλῶν τιμῶν.

Ἐν τούτοις, ἡ ἐφετεινὴ ἐσοδεία θὰ ἀπορροφηθῆ ὁμαλῶς.

Ὁ Ἰατρὸς κ. ΠΑΝΑΓΙΩΤΗΣ Γ. ΚΑΡΑΧΑΛΙΟΣ, εἰδικὸς παθολόγος, ἀποχωρήσας τοῦ Γενικοῦ Κρατικοῦ Νοσοκομείου Πατρῶν, δέχεται εἰς τὸ ἐπὶ τῆς ὁδοῦ Ἁγίου Νικολάου ἀριθ. 80 Ἰατρεῖον του (ἔναντι ἱεροῦ ναοῦ Ἁγ. Νικολάου), τηλ. 21—81. Πάτραι.

Ὁ 7ος Ἀμερικανικὸς Στόλος τοῦ Εἰρηνικοῦ περὶ τοῦ ὁποίου ἐκτενῶς ἐγράψαμεν πρὸ ὀλίγων ἡμερῶν ἐνισχύεται ὁλονέν περισσότερον, τὸ γεγονὸς δέ αὐτὸ ἐνεθάρρυνε κυρίως τούς λαούς τῆς Ἀσίας οἱ ὁποῖοι ἐξεγείρονται διὰ νὰ ἀποσοβήσουν τὴν κομμουνιστικὴν διείσδυσιν, ὅπως π.χ. εἰς τὴν Ἰνδονησίαν. Εἰς τὴν εἰκόνα δύο σκάφη τοῦ 7ου Στόλου, τὸ ἀεροπλανοφόρον «Σαρατόγκα» καὶ τὸ καταδρομικὸν Ρόμπινσον, ἐφοδιάζονται μέ ὑγρὰ καύσιμα ἀπὸ μέγα ἀνεφοδιαστικὸν σκάφος. Ἡ φωτογραφία ἐλήφθη ἐνῶ σημαντικὴ δύναμις ἀμερικανικῶν πολεμικῶν πλέει εἰς τὰ πλησίον τοῦ Νοτίου Βιετνάμ ὕδατα, μετέχουσα διὰ τῶν ἀεροπλάνων της εἰς τούς βομβαρδισμούς κατὰ στόχων εἰς τὸ Βόρειον Βιετνάμ. Εἰς τὴν κάτω, δευτέραν φωτογραφίαν εἰκονίζεται μία κινητὴ γέφυρα, τὴν ὁποίαν τὰ ἀμερικανικὰ φορτηγὰ τοῦ 7ου Στόλου δύνανται νὰ ἀναπτύσσουν ταχύτατα ὁπουδήποτε διὰ τὴν ταχείαν ἐκφόρτωσιν τοῦ πολεμικοῦ των ὑλικοῦ αὐτοκινήτων, τάνκς κλπ

ΔΙΠΑΣΜΑΤΑ

ΝΙΤΡΟΘΕΤΙΚΗ ΑΜΜΩΝΙΑ
ΝΙΤΡΟΝ ΝΟΡΒΗΓΙΑΣ
ΣΥΝΘΕΤΑ 14—14—14
D.D. T. 75%.
D. D. T. 10%
ΟΞΥΧΛΩΡΙΟΥΧΟΣ ΧΑΛΚΟΣ
ΝΤΑΙΘΕΝ Ζ 78
AEROSOL ΙΑΠΩΝΙΑΣ
ΔΙΑΡΚΗΣ ΠΑΡΑΚΑΤΑΘΗΚΗ
ΑΝΤΩΝΙΟΣ ΣΙΚΟΛΑΣ
ΓΕΡΟΚΩΣΤΟΠΟΥΛΟΥ 5
ΤΗΛ. 58—94

ΝΕΟΙ ΔΙΣΚΟΙ

ΤΑΚΤΙΚΑΙ ΠΑΡΑΛΑΒΑΙ ΝΕΩΝ ΔΙΣΚΩΝ ΣΕ ΛΑΪΚΑ, ΔΗΜΟΤΙΚΑ καὶ ΕΥΡΩΠΑΪΚΑ ΤΡΑΓΟΥΔΙΑ.
♣ ΡΑΠΤΟΜΗΧΑΝΑΙ ΠΟΔΟΚΙΝΗΤΟΙ ΠΟΛΥΤΕΛΕΙΑΣ, ΚΕΝΤΗΜΑΤΟΣ ΚΑΙ ΡΑΨΙΜΑΤΟΣ μὲ 36 ΔΟΣΕΙΣ. ΣΕ ΚΑΤΑΠΛΗΚΤΙΚΕΣ ΤΙΜΕΣ.
♣ ΡΑΔΙΟΦΩΝΑ, ΜΑΓΝΗΤΟΦΩΝΑ, ΗΛΕΚΤΡΟΦΩΝΑ, ΠΙΚ ΑΠ καὶ χίλια ἄλλα εἴδη.
ΑΓΟΡΑΙ ΠΩΛΗΣΕΙΣ καὶ ΑΝΤΑΛΛΑΓΑΙ
Φ. ΣΠΗΛΙΩΤΟΠΟΥΛΟΣ
ΓΕΡΟΚΩΣΤΟΠΟΥΛΟΥ 33
ΤΗΛΕΦ. 32—34
(Κάτωθι Β΄ Ἀστυν. Τμήματος).

ΟΥΡΟΛΟΓΙΚΗ ΚΛΙΝΙΚΗ
ΠΑΤΡΩΝ
"Ο ΙΠΠΟΚΡΑΤΗΣ,,
Δ. ΚΟΝΤΟΣΑΚΗ - Δ. ΚΟΥΚΟΥ
Παθήσεις νεφρῶν, Προστάτου, Κύστεως Γεννητικῶν ὀργάνων.
ΓΟΥΝΑΡΗ καὶ ΑΘ. ΔΙΑΚΟΥ 27, ΤΗΛ. 71393

Η «ΚΟΣΜΗΤΕΙΑ ΕΘΝΙΚΟΥ ΤΟΠΙΟΥ» ΚΑΤΑΓΓΕΛΛΕΙ:

"Ο ΕΟΤ ΕΚΤΕΛΕΙ ΕΡΓΑ ΤΑΠΕΙΝΩΝ ΑΝΑΓΚΩΝ,,

ΑΝΑΓΚΗ ΟΠΩΣ ΕΠΙΣΚΕΦΘΗ ΚΑΙ ΤΑΣ ΠΑΤΡΑΣ

Ὁ ΕΟΤ ἰσχυρίσθη ὅτι προτίθεται νά ἀξιοποιήση τήν περιοχήν Ἔξω Ἀχαΐας διά τῆς κατασκευῆς ἐκεῖ ἑνός «Τουριστικοῦ Χωριοῦ» μέ λίμνας καί ἄλλα ὡραῖα καί προτύπωμα, τά ὁποῖα θά εἶναι πολύ ἐλκυστικά διά τούς ξένους.

Ἀλλά ἐρωτᾶται πέραν πάσης ζημίας πρὸ ὁποίων ὑφίστανται οἱ ἐκεῖ μικροϊδιοκτῆται: Μήπως ὁ χῶρος εἶναι ἀκατάλληλος διά τήν διαμονήν τουριστῶν; Καί μήπως ἡ διαμονή τῶν τουριστῶν εἶναι ἀσύμφορος διά τήν πόλιν; Μή πως τοιαῦτα ἔργα ἐντός κατοικημένων χώρων εἶναι ἀντίθετα πρός τήν ἑλληνικήν νοοτροπίαν;

Ποῖος θά ἀπαντήση εἰς τά ἐρωτήματα αὐτά; Ὁ ΕΟΤ; Ἀλλά ἰδού τί γράφει εἰς ἀνακοίνωσίν της περί τοῦ Ἑλληνικοῦ Ὀργανισμοῦ Τουρισμοῦ ἡ Κοσμητεία Ἐθνικοῦ Τοπίου καί Πόλεων τά μέλη τῆς ὁποίας κάποτε θά πρέπει νά ἐπισκεφθοῦν καί τήν ταλαίπωρον πόλιν τῶν Πατρῶν εἰς βάρος τῆς ὁποίας τινές νομίζουν ὅτι μποροῦν νά αὐτοσχεδιάζουν:

Ἡ ΚΕΤΠ ἐξέδωκε τήν ἀκόλουθη ἀνακοίνωσιν:

«Ἡ Κοσμητεία Ἐθνικοῦ Τοπίου καί Πόλεων ἐν τῷ συνόλῳ αὐτῆς ὡς Σῶμα καί κατ ἰδίαν διά τῶν πλείστων τῶν ἀπαρτιζόντων αὐτήν μελῶν της ἠναγκάσθη πλέον ἢ ἅπαξ νά ἀντιταχθῆ καί νά διακηρύξη δημοσίᾳ τήν ἀντίθεσίν της πρός πλεῖστα ὅσα ἔργα τοῦ Τουρισμοῦ.

Ἀντετάχθη καί προσέφυγε μάλιστα εἰς τό Συμβούλιον Ἐπικρατείας καί ἐδικαιώθη ὑπ' αὐτοῦ διά τό ξενοδοχεῖον τοῦ Σουνίου τό ὁποῖον ἀνηγέρθη ἐντός τοῦ ἀρχαιολογικοῦ χώρου διά τήν ἀνέγερσιν ἐκτὸς κλίματος τοῦ ξενοδοχείου Χίλτον διά τά ἔργα ἐπί τῆς κορυφῆς τοῦ Λυκαβηττοῦ διά τό ξενοδοχεῖον τῆς Πάρνηθος, διά τήν καταστροφήν τοῦ φυσικοῦ καί ἱστορικοῦ λιμενίσκου τῆς Φρεαττύδος τοῦ Πειραιῶς διά τά ἄνευ πνευματικοῦ καθαρῶς ἑλληνικοῦ περιεχομένου ποικίλα «Φεστιβάλ» καί τήν χάριν τινῶν ἐξ αὐτῶν φθοράν ἢ παραποίησιν τῶν ἀρχαίων μνημείων, ἰδία τῶν θεάτρων ὠδείων κλπ διά τήν καταστροφήν τοῦ τοπικοῦ χρώματος τῶν παλαιῶν συνοικιῶν τῶν Ἀθηνῶν Πλάκας — Ριζοκάστρου διά τήν προσβολήν τῆς ἱερᾶς Ἀκροπόλεως τῆς Πυκνός καί τῶν πέριξ μνημείων διά τοῦ «Ἦχος καὶ Φῶς» διά τήν μή προστασίαν τοῦ Ἰλισοῦ καὶ τοῦ Κηφισοῦ καί τοῦ φυσικοῦ τοπίου γενικώτερον ὡς π,χ, τῆς διαρκῶς κατασταφομένης ἐκ τῶν λατομείων Πεντέλης τῆς Πάρνηθος τοῦ Ὑμηττοῦ κλπ διά τόν κίνδυνον τόν ὁποῖον διατρέχουν οἱ Δελφοί ἐκ τῶν διαφόρων «τουριστικῶν ἔργων» καί εἰδικώτερον νῦν ἐκ τῆς ἀνεγέρσεως ἐκεῖ «Πνευματικοῦ Εὐρωπαϊκοῦ Κέντρου» καί δι' ἄλλα ἔργα, ἂν οὐκ ἔστιν ἀριθμός πολλά τῶν ὁποίων ἡ Κοσμητεία Ἐθνικοῦ Τοπίου καί Πόλεων παρουσίασε μέ φωτογραφίας ὁμοιο

ΠΡΑΣΙΝΑ ΑΛΟΓΑ

Τά ψέμματα φαίνεται πὼς ἐτελείωσαν ἄν κρίνη τις ἀπό τάς πληροφορίας καθ' ἃς ἡ Ἑλλάς ἀντιμετωπίζει ἤδη στιγνόν τό πρόβλημα τῆς ἐλλείψεως ἐργατικῶν χειρῶν καί δὴ ὄχι μόνον εἰδικευμένων ἀλλά καί ἀνειδικεύτων τοιούτων. Αἱ αἰτίαι εἶναι φυσικά δύο, ἤτοι ἡ μετανάστευσις ἡ ὁποία δέν ἀνεκόπη ἀπό τήν θριαμβεύσασαν Δημοκρατίαν παρά τάς πολλαπλάς καί παχυλάς ὑποσχέσεις της καί ἡ ἀστιφυλία ἤγουν ἡ ἐγκατάλειψις τῆς ὑπαίθρου. Ἀλλά πῶς νά μή αὐξηθῆ ἡ μετανάστευσις ἀφοῦ κατήντησεν ἐν Ἑλλάδι ἡ νεολαία μέν νά μή ἔχη ἄλλην ἀπασχόλησιν παρά τήν συμμετοχήν της εἰς ὀχλοκρατικάς διαδηλώσεις καί οὐχί εἰς τήν ἐκπαίδευσίν της εἰς δέ τήν ὕπαιθρον καί τήν ἐπαρχίαν νά διενεμῶνται σαρηδόν τά χιλιόδραχμα καί μάλιστα εἰς τούς κομματάρχας μόνον καί τούς συμφεροντολόγους. Εἶναι δυνατόν νά προοδεύση ἕνας λαός ὁ ὁποῖος, ἐνῶ εὑρίσκεται 30 τοὐλάχιστον χρόνια πίσω ἐν συγκρίσει πρός τούς Εὐρωπα ϊκούς ἀντί νά ὀργανοῦται καὶ νά ἐργάζεται, εὑρίσκεται ξελαρυγγιαζομένος συνεχῶς κάτωθι μπαλκονίων, ἀπό ὅπου διάφοροι ἔξυπνοι τῶν 30.000 δρχ. μηνιαίως τούς ὁμιλοῦν περί Δημοκρατίας καί πρασίνων ἀλόγων!

ΤΑ ΚΟΝΤΑ ΚΑΙ ΣΤΕΝΑ ΠΑΠΟΥΤΣΙΑ ΜΑΚΡΑΙΝΟΥΝ ΚΑΙ ΦΑΡΔΑΙΝΟΥΝ ΚΑΤΑΣΤΗΜΑΤΑ
ΣΤΑΜΑΤΟΠΟΥΛΟΥ
ΓΕΡΟΚΩΣΤΟΠΟΥΛΟΥ 27

ΝΕΑ ΣΧΟΛΗ ΟΔΗΓΩΝ
Νέο σύστημα ἐκπαιδεύσεως Πλήρης διδασκαλία, Θωμᾶ Μαραγκοῦ, Κολοκοτρώνη 16, τηλ. 40—48.

ΑΝΑΚΟΙΝΩΣΙΣ
ΓΡΑΦΕΙΟΥ ΤΑΞΙΔΙΩΝ
ΕΛΛΑΣ - ΕΞΠΡΕΣ
Χορηγοῦμεν εἰσιτήρια μὲ εὐκολίες πληρωμῆς δι'
ΑΥΣΤΡΑΛΙΑΝ - ΚΑΝΑΔΑΝ - ΑΜΕΡΙΚΗΝ
ΠΛΗΡΟΦΟΡΙΑΙ: Κ. ΣΩΦΡΟΝΙΑΔΗΝ
ΑΓΙΟΥ ΑΝΔΡΕΟΥ 61, ΤΗΛ. 60—04
(Ἐντὸς τῆς στοᾶς Μαραγκοπούλου, κάτω Λιμ)χείου)

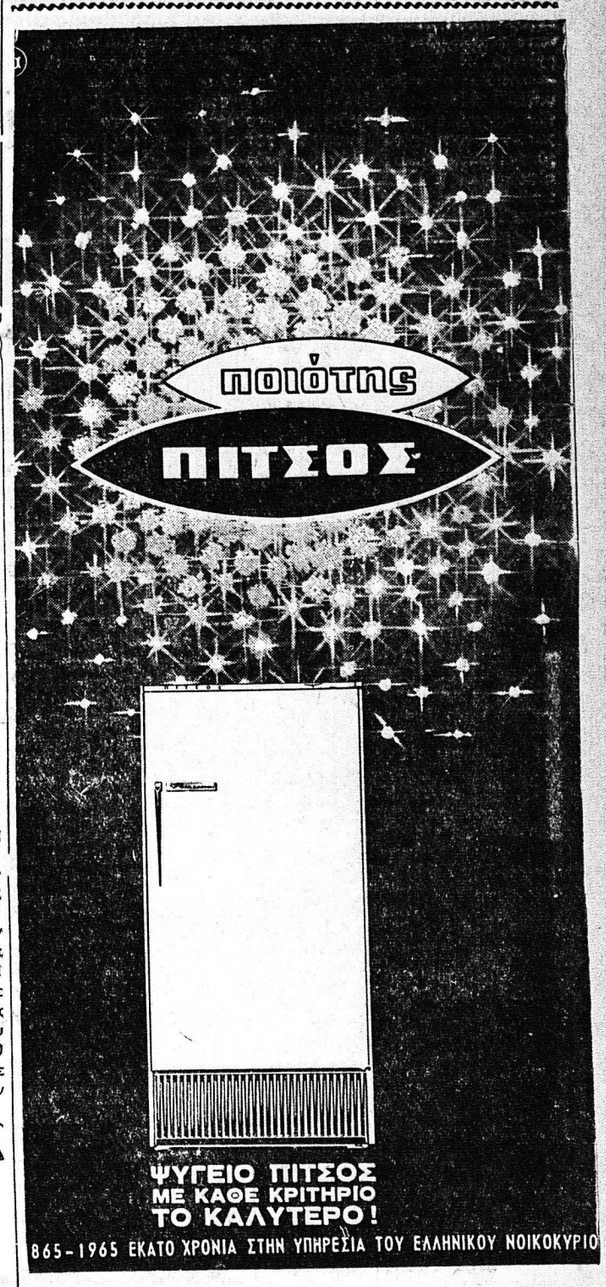

ΓΡΗΓ. ΚΟΥΒΕΡΙΑΝΟΣ
ΜΑΙΖΩΝΟΣ 64 - ΤΗΛ. 69-26

PRESTO
Ἄμεσος ἐξυπηρέτησις
ΤΗΛ. 55-22 62-46 62-48

ΓΚΡΕΚΑ