ΚΟΙΝΩΝΙΚΑ

ιθυνσις:
ΛΕΚΟΣ Α. ΒΡΗΣ
'Οδός Ζαΐμη 136'

μαθήματα ἀγγλικῆς. Προετοιμασις ὑποψηφίων διὰ τὰ δίπλώματα LOWER καὶ PROFICIENCY τῶν πανεπιστημίων CAMBRIDGE καὶ MIGHIGAN ἀγκρούν καὶ κατ' ἰδίαν. ΤΟΥΠΟΛΙΤΗ, Φιλοποίμενος 7 τηλ. 68—29.

ΘΕΑΜΑΤΑ

Ε Γ Λ Η. Σήμερον 4—12 μ.μ. «Ἡ Αὐγὴ τῶν Ἡρώων» κατάλληλον.

ΤΥ: Σήμερον 4-12 «Μεσάνυχτα... ἡ ὥρα τοῦ δολοφόνου», ἀκατάλληλον, ἐκτὸς προγράμματος τὸ ζουρνὰλ τῆς Λιτανείας τοῦ Ἁγίου Ἀνδρέου

ΤΙΚΟΝ: Σήμερον 4.15-12.15' «Βρώμικη Πόλις», ἀκατάλληλον

ΙΤ: Σήμερον 4.15-12.15 «Τὸ Νάκ... καὶ πῶς νὰ τὸ ἀποκτήσετε», ἀκατάλληλον

Ο Μ Η Σ. Σήμερον 4—12 μ.μ. «Ἀπόρθητο Ὀχυρὸ». Κατάλληλον. Τὴν Πέμπτην «Τερέζα» ἑλλην. κατάλληλον

ΤΕΑΛ: Σήμερον 4.15-12.15' «Τὸ Μυστικὸ τοῦ γυμνοῦ πτώματος», ἀκατάλληλον

ΛΑΣ: Σήμερον 4.15-12.15 «Ὁ μεγάλος ὅρκος», κατάλληλον

ΘΕΟΝ: Σήμερον 4.15-12.15' «Τὸ χρυσὸ Καραβάνι», κατάλληλον

Σ: Σήμερον 4.15 —12.15' «Ὅλα τὰ πλοῖα σὲ συναγερμό», κατάλληλον

ΝΕ-ΜΑΡΙ: Σήμερον 4.15-12.15' «Ἡ δική σου μοῖρα με σέρνει», κατάλληλον

ΦΑΡΜΑΚΕΙΑ ΝΥΚΤΟΣ

Βαγενᾶ Κληρονόμοι Μαιζῶνος 119, Γεωργαντοπούλου Ἀρ. Γούναρη 45.

ΦΑΡΜΑΚΕΙΑ Ι.Κ.Α.

Δαδιώτη Κλ. Ἁγ. Νικολάου Ζαριφόπουλος Χαρ. Πλατ. Ἁγίας, Κομηνὸς Γ. Στ. Ἀλιγάρεως 35, Κουρλαμπᾶς Π. Γεωργίου Α', Κωστάντης Γ. Κορίνθου 323, Καλλοπούλου Κλ. Γούναρη 55, Ἀκρυγένη Κλ. Μαιζῶνος 112 Ἀλλίδας Παν. Ἁγ. Ἀνδρέου Ραβαζούλας Ἰ. Γερμανοῦ Βασιλόπουλος Γ. Ἁγ. Νικολάου 65. Σπυροπούλου Ἀν. Γούναρη 37.

ΘΑΝΑΤΟΙ

Νικόλαος Τριανταφύλλου ἐτῶν 65.
Θεόδωρος Γκολφινόπουλος ἐτῶν 65.
Χατζὶκ Κορδονιὰν ἐτῶν 68.
Κων. Σωτηράκης ἐτῶν 63.
Ἀικαρούλα Φέγγου ἐτῶν 63.
Μιχαὴλ Παναγιωτόπουλος ἐτῶν 61.
Σοφία Σταθοπούλου 88.
Ἀργ. Ἀνδρουλιδάκης 73.
Ἀθ. Ἀνδρικόπουλος 6.
Χρ. Ἀποστολόπουλος 6.

ΝΕΑ ΕΚΔΗΛΩΣΙΣ ΤΟΥ ΜΟΡΦΩΤΙΚΟΥ

Ὁ Μορφωτικὸς Σύλλογος Κυρῶν διοργανώνει ὡραίαν ἑκδήλωσιν μὲ Χριστουγεννιάτικον περιεχόμενον διὰ τὴν προσεχῆ Κυριακὴν 19ην τρ. καὶ ὥραν 8ην μ.μ. εἰς τὴν αἴθουσαν τῆς Διακιδείου Σχολῆς Λαοῦ μὲ μίαν παλαιοτέραν θαυμασίαν ὁμιλίαν τοῦ ποιητοῦ καὶ καθηγητοῦ Πανεπιστημίου ἀειμνήστου ΣΤΕΛΙΟΥ ΣΠΕΡΑΝΤΣΑ τὴν ὁποίαν θὰ ἀναγνώση ἡ σύζυγός του κ. Δίκη Σπεράντσα μὲ θέμα: «Τὰ συμβολικὰ φυτὰ καὶ τὸ δένδρο τῶν ΧΡΙΣΤΟΥΓΕΝΝΩΝ.

Ἐπίκαιρα ποιήματα θ' ἀπαγγείλη ἡ ἐξ Ἀθηνῶν καλλιτέχνις τῆς ἀπαγγελίας δ. Μίνα Καλαντζοπούλου καθὼς καὶ κοριτσάκια τῆς πόλεώς μας. Θὰ τραγουδήση ἐπίσης μελοποιημένα ποιήματα τοῦ Σπεράντσα ἡ Χορωδία τοῦ Ὀρφανοτροφείου Θηλέων.

ΝΕΑ ΒΙΒΛΙΑ

Τὸ βιβλιοπωλεῖον Κουλουμπῆ κυκλοφορεῖ τὸν πρῶτον τόμον τοῦ νέου βιβλίου τοῦ γνωστοῦ λογοτέχνου θεατρικοῦ συγγραφέως καὶ δημοσιογράφου κ. Δημήτρη Γιαννουκάκη μὲ τὸν τίτλο «Θεατρικὲς Μορφές». Μιὰ θαυμασία ἔκδοσις μὲ σκίτσα ἐπιτυχῆ καὶ στίχους γιὰ ὅλους τοὺς παληοὺς καὶ νέους Ἕλληνας ἠθοποιούς. Ἔκδοσις πολυτελὴς πολύχρωμος δρχ. 100.

ΑΝΑΚΟΙΝΩΣΙΣ

ΘΑ ΣΥΝΕΧΙΣΘΗ ΕΠΙΔΟΤΗΣΙΣ ΒΑΜΒΑΚΟΣ

Κατόπιν Κυβερνητικῆς ἀποφάσεως τὸ ἔτος 1966 θὰ συνεχισθῆ ἡ ἐπιδότησις τοῦ βάμβακος, ὑπολογιζομένη, οὐχὶ ὡς μέχρι τοῦδε, βάσει ἀριθμοῦ τῶν στρεμμάτων, ἀλλὰ κατὰ χιλιόγραμμον συσπόρου βάμβακος, ἐξασφαλιζομένης οὕτω σημαντικῶς ηὐξημένης οἰκονομικῆς ἐνισχύσεως εἰς τοὺς βαμβακοκαλλιεργητάς, οἵτινες συμφέρον ἔχουν νὰ ἐπεκτείνουν τὴν καλλιέργειαν ταύτην.

Ἡ ἐπιδότησις ὁρίσθη εἰς 1,50 δρχ. κατὰ χιλιόγραμμον συσπόρου βάμβακος.

Περισσοτέρας πληροφορίας παρέχουν οἱ τοπικοὶ Γεωπόνοι μας.

Ὁ Διευθυντὴς Γεωργίας Ἀχαΐας
Δ. ΚΟΥΛΟΣ

ΣΗΜΕΡΟΝ Α' ΑΡΧΙΣΗ Η ΚΑΤΑΒΟΗ ΣΥΝΤΑΞΕΩΝ ΚΑΙ ΔΩΡΟΥ ΤΟΥ ΟΓΑ

Ἀρμοδίως ἀνακοινοῦται ὅτι ἀπὸ τῆς σήμερον Δευτέρας ἄρχεται ἡ καταβολὴ εἰς τοὺς συνταξιούχους τοῦ ΟΓΑ τοῦ δώρου καὶ τῆς συντάξεως.

ΣΗΜΑΙΕΣ

Ἕτοιμες καὶ ἐπὶ παραγγελίᾳ, Ἀνδρ. Γριτσόπουλος, Μαιζῶνος 68 Α', τηλ. 36—07.

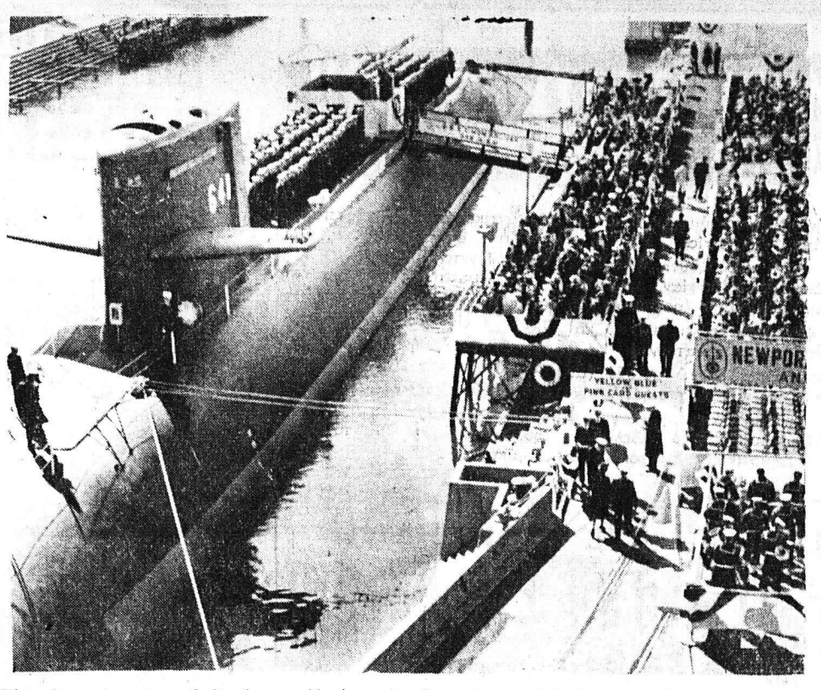

Εἰς τὰ ναυπηγεῖα τοῦ Νιοῦπορτ Νιούς τῆς Βιργινίας καθηλκύσθη τὸ 31ον κατὰ σειρὰν ἀτομικὸν ὑποβρύχιον, ἐκ τῶν 41 προγραμματισθέντων. Τὸ ὄνομά των εἶναι «Σιμὸν Μπολυβάρ» καὶ δύναται νὰ ἐξαπολύη ὑποβρυχίως βλήματα Πολάρις δυνάμενα νὰ πλήξουν στόχους εἰς ἀπόστασιν 4.600 χιλιομέτρων. Τὸ μῆκος τοῦ ὑποβρυχίου εἶναι 129 μέτρα

ΔΥΝΑΤΟΤΗΤΑ ΑΥΞΗΣΕΩΣ ΤΗΣ ΚΙΝΗΣΕΩΣ ΤΟΥ ΛΙΜΕΝΟΣ ΜΑΣ ΕΜΠΟΔΙΖΕΙ Ο Ο.Λ.Π.

Ἡ μελετωμένη διαπλάτυνσις τοῦ Ἰσθμοῦ τῆς Κορίνθου θὰ ἠδύνατο κατ' ἀρχὴν νὰ θεωρηθῆ ὡς εὐνοοῦσα καὶ τὴν ἐξέλιξιν τοῦ λιμένος τῶν Πατρῶν. Καὶ ἕνας λόγος ὅστις δικαιολογεῖ αὐτὴν τὴν αἰσιοδοξίαν εἶναι ἡ πρόβλεψις ὅτι σκάφη ὑπερποντίων ἢ μεσογείων γραμμῶν τὰ ὁποῖα σήμερον κατευθύνονται κατ' εὐθεῖαν εἰς Πειραιὰ διὰ τοῦ κύκλου τῆς Πελοποννήσου, ἐκφορτώνονται ἐκεῖ εἰς τὰς περισσοτέρας τῶν περιπτώσεων, ἐμπορεύματα προορζόμενα δι' ὁλόκληρον τὴν Ἑλλάδα, ὅταν θὰ διαπλατυνθῆ ὁ Ἰσθμὸς τῆς Κορίνθου καὶ θὰ εἰσπλέουν πρὸς τοῦτο εἰς τὸν Πατραϊκὸν Κόλπον καὶ τὰ μεγάλα σκάφη θὰ εἶχον κάθε οἰκονομικὸν συμφέρον νὰ προσεγγίζουν καὶ εἰς τὸν λιμένα τῶν Πατρῶν πρὸς ἐκφορτώσιν τοῦ μέρους ἐκείνου τοῦ φορτίων των τὰ ὁποῖα μάλιστα θὰ προωρίζοντο ὄχι μόνον διὰ τὰς Πάτρας ἢ τὴν Βορειοδυτικὴν Πελοπόννησον, ἀλλὰ καὶ ὁλόκληρον τὴν Δυτικὴν Ἑλλάδα μέχρι καὶ τῆς Ἠπείρου, διὰ τὴν διακίνησιν τῶν ὁποίων ἀνὰ τὴν χώραν ἀπαιτεῖται μεγάλαι δαπάναι.

Η ΑΝΤΙΔΡΑΣΙΣ

Αὐτὴν τὴν ἐξέλιξιν ὅμως δὲν τὴν εἶδον μὲ «καλὸ μάτι» οἱ ἄνθρωποι τοῦ Οργανισμοῦ Λιμένος Πειραιῶς οἱ ὁποῖοι ἔχουν συμφέρον νὰ διακινοῦνται τὰ πάντα μέσω τοῦ Πειραιῶς καὶ τοῦ.. ταμείου των.

Καὶ εὐθὺς ἐσοφίσθησαν τὴν λύσιν:

Προχθεσιναὶ εἰδήσεις ἐξ Ἀθηνῶν ἀναφέρουν τὰ ἑξῆς:

«Η ΠΕΡΙΟΧΗ τῶν Ἁγίων Θεοδώρων πρόκειται νὰ ἀναπτυχθῆ εἰς μεγάλον διαμετακομιστικὸν κέντρον διὰ τὰς ἀνάγκας τῆς μείζονος Πελοποννησιακῆς συμφώνως πρὸς τὰ μελλοντικὰ σχέδια τοῦ Ὀργανισμοῦ Λιμένος Πειραιῶς.

Η ΠΕΡΙΟΧΗ προσφέρεται διὰ τὴν ἀνάπτυξιν διαμετακομιστικοῦ κέντρου, διότι ἀπαιτεῖ σχετικῶς εὐθηνὰ ἔργα λιμενοποιήσεως ἐν συνδυασμῷ δὲ πρὸς τὴν μελετωμένην διαπλάτυνσιν τοῦ Ἰσθμοῦ τῆς Κορίνθου θὰ ἐπιτρέψη τὴν ταχεῖαν καὶ οἰκονομικὴν θαλασσίαν διακίνησιν τῶν εἰσαγωγῶν καὶ ἐξαγωγῶν τῆς Στερεᾶς Ἑλλάδος καὶ τῆς μείζονος Πρωτευούσης.

ΤΟ ΔΙΑΜΕΤΑΚΟΜΙΣΤΙΚΟΝ κέντρον θὰ ἀποτελῆ εἰς τὴν οὐσίαν τὴν μελλοντικὴν ἐπέκτασιν τοῦ λιμένος Πειραιῶς καὶ θὰ τελῆ ὑπὸ τὴν διοικητικὴν ἐξάρτησιν τοῦ ΟΛΠ.

ΤΑ ΑΝΩΤΕΡΩ μελλοντικὰ σχέδια τοῦ Ὀργανισμοῦ Λιμένος Πειραιῶς συνεζητήθησαν προκαταρκτικῶς μὲ τοὺς ὑπευθύνους παράγοντας τοῦ ὑπουργείου Δημοσίων Ἔργων.

ΠΑΡΑΛΛΗΛΩΣ λόγῳ τῆς σοβαρότητος τοῦ θέματος ἐτηρήθη ἐνήμερον καὶ τὸ ὑπουργεῖον Συντονισμοῦ».

Πάντα ταῦτα δὲ σημαίνουν, ὅτι ὁ νέος αὐτὸς λιμὴν, πού δὲν θὰ ἐνοχλῆ καθόλου τὸν Πειραιᾶ, ἀφοῦ θὰ τελῆ ὑπὸ τὴν διεύθυνσιν καὶ ἐξάρτησιν τοῦ ΟΛΠ προωρίσται νὰ ἀποφορτίσῃ ὅλην ἐκείνην τὴν κίνησιν, τὴν ὁποίαν ἄλλως, φυσιολογικῶς θὰ ἀπερρόφα ὁ λιμὴν τῶν Πατρῶν.

Αναμένεται ὅτι τὸ ὅλον θέμα θὰ ἀπασχολήσῃ σοβαρώτερον τὴν Κυβέρνησιν καὶ ὅτι οἱ ἐκπρόσωποι τῶν Πατρῶν καὶ τῶν γειτονικῶν πόλεων θὰ σπεύσουν νὰ ὑπενθυμίσουν εἰς ἐκείνους οἵτινες θὰ λάβουν τὰς τελικὰς ἀποφάσεις, ὅτι μία εὐκαιρία ἀποκεντρώσεως τῆς ἐμπορικῆς καὶ οἰκονομικῆς ζωῆς τῆς χώρας δὲν θὰ πρέπει νὰ στραγγαλισθῆ.

ΠΟΙΟΙ ΔΙΚΑΙΟΥΝΤΑΙ ΑΜΟΙΒΗΣ ΤΗΝ ΗΜΕΡΑΝ ΧΡΙΣΤΟΥΓΕΝΝΩΝ

ΑΘΗΝΑΙ. Τὴν ἡμέραν τῶν Χριστουγέννων, ἡ ὁποία κατὰ νόμον ἀποτελεῖ ἡμέραν ὑποχρεωτικῆς ἀργίας, οἱ ἐπὶ ἡμερομισθίῳ ἀμειβόμενοι μισθωτοὶ θὰ τύχουν τοῦ συνήθους καταβαλλομένου ἡμερομισθίου των, ἂν καὶ δὲν θὰ ἐργασθοῦν. Οἱ ἐπὶ μισθῷ ἀμειβόμενοι δὲν δικαιοῦνται ἰδιαιτέρας τινὸς ἀμοιβῆς.

Εἰς τὰς ἐπιχειρήσεις διὰ τὰς ὁποίας κατὰ τὴν νομοθεσίαν ἐπιτρέπεται ἡ ἐργασία κατὰ τὰς ἐξαιρεσίμους ἡμέρας (βιομηχανίαι συνεχοῦς λειτουργίας, ἐπιχειρήσεις μεταφορῶν, ξενοδοχεῖα, ζαχαροπλαστεῖα κλπ), ἡ παροχὴ τῆς ἐργασίας ὑπὸ τῶν μισθωτῶν εἶναι ὑποχρεωτικὴ κατὰ τὴν 25ην Δεκεμβρίου. Οὗτοι θὰ τύχουν, πλέον τοῦ συνήθους ἡμερομισθίου ἢ τοῦ μισθοῦ των, καὶ προσαυξήσεως ἐξ 75% ἐπὶ τοῦ κατωτάτου ὁρίου ἡμερομισθίου, ἢ τοῦ 1)25 τοῦ κατωτάτου ὁρίου μισθοῦ, ὁ ὁποῖος ἰσχύει δι' ἕκαστον ἐξ αὐτῶν.

ΟΙ ΜΗ ΠΡΟΣΦΕΡΟΜΕΝΟΙ

Ὅσοι ἐκ τῶν ἀνωτέρω μισθωτῶν δὲν προσφερθοῦν νὰ ἐργασθοῦν κατὰ τὴν ἐν λόγῳ ἡμέραν, οὐδεμιᾶς θὰ τύχουν ἀμοιβῆς. Μάλιστα δὲ προκειμένου περὶ τῶν ἐπὶ μισθῷ ἀμειβομένων ὁ ἐργοδότης δικαιοῦται νὰ προβῆ εἰς τὴν περικοπὴν τοῦ 1)25 τῶν ἀποδοχῶν των.

Ἐὰν αἱ ἀνωτέρω ἐπιχειρήσεις δὲν ἀπασχολήσουν τὸ προσωπικόν των, ὑποχρεοῦνται εἰς τὴν καταβολὴν τῶν ἀποδοχῶν τὰς ὁποίας θὰ ἐλάμβανεν ἐὰν εἰργάζετο.

ΠΡΟΥΠΟΘΕΣΕΙΣ

Ἡ καταβολὴ τοῦ ἡμερομισθίου τῶν Χριστουγέννων εἰς τοὺς ἐπὶ ἡμερομισθίῳ ἀμειβομένους αἱ μὴ ἀπασχοληθησομένους μισθωτούς, τελεῖ ὑπὸ τὰς ἀκολούθους προϋποθέσεις:

1) Ἀσχέτως ὡρισμένου ἢ ἀορίστου χρόνου διαρκείας τῆς συμβάσεως ἐργασίας, τὸ ἡμερομίσθιον τῆς ἐξαιρεσίμου, ἡμέρας καταβάλλεται ἐφ' ὅσον αὕτη ἐμπίπτει εἰς τὸν χρόνον διαρκείας τῆς ἐργασιακῆς σχέσεως.

2) Μισθωτοὶ ἀπουσιάζοντες αὐθαιρέτως τοὐλάχιστον ἀπὸ τῆς προηγουμένης καὶ μέχρι τῆς ἑπομένης τῆς ἐξαιρεσίμου ἡμέρας δὲν δικαιοῦνται τοῦ ἡμερομισθίου δι' αὐτήν.

3) Μισθωτοὶ τελοῦντες εἰς ἄδειαν ἄνευ ἀποδοχῶν διὰ περίοδον ἐντὸς τῆς ὁποίας περιλαμβάνεται ἡ ἐξαιρέσιμος ἡμέρα δὲν δικαιοῦνται τοῦ ἡμερομισθίου δι' αὐτήν.

4) Μισθωτοὶ τελοῦντες ἐν ἀσθενείᾳ κατὰ τὴν ἐξαιρέσιμον ἡμέραν, δικαιοῦνται τοῦ ἡμερομισθίου δι' αὐτήν, μειωμένου κατὰ τὸ ποσὸν ὅπερ τυχὸν ἔλαβον (ἐὰν ἔλαβον) λόγῳ ἐπιδόματος ἀσθενείας παρὰ τοῦ οἰκείου ἀσφαλιστικοῦ ὀργανισμοῦ.

5) Μισθωτοὶ τελοῦντες εἰς κανονικὴν ἄδειαν κατὰ περίοδον εἰς ἣν ἐμπίπτει ἡ ἐξαιρέσιμος ἡμέρα δικαιοῦνται τοῦ δι' αὐτὴν ἡμερομισθίου.

Η ΑΝΤΙΚΑΤΑΣΤΑΣΙΣ ΤΩΝ ΠΕΤΡΕΛΑΙΟΚΙΝΗΤΩΝ

ΑΘΗΝΑΙ. Μελετᾶται ὑπὸ τοῦ ὑπουργείου Συγκοινωνιῶν ἡ ὑποβολὴ νομοσχεδίου διὰ τοῦ ὁποίου θὰ προβλέπεται ἡ μερικὴ ἄρσις τῆς ὑφισταμένης ἀπαγορεύσεως ἀντικαταστάσεως βενζινοκινήτων καὶ πετρελαιοκινήτων αὐτοκινήτων διὰ καινουργῶν πετρελαιοκινήτων ἐκ κατασκευῆς τοιούτων. Τοῦτο θὰ ἀφορᾷ εἰς ἐπίβατικὰ αὐτοκίνητα Δημοσίας Χρήσεως κυκλοφοροῦντα κυρίως εἰς τὰς ἐπαρχίας.

Παραλλήλως θὰ ληφθοῦν οἰκονομικὰ μέτρα διὰ τῶν ὁποίων θὰ ἐξουδετεροῦται ἡ ἐκ τῆς διαφορᾶς δασμοῦ κλπ., μετὰ ξυλοβενζίνης καὶ πετρελαίου μείωσις τῶν ἐσόδων τοῦ προϋπολογισμοῦ.

Ἡ χορήγησις ἀδειῶν κυκλοφορίας εἰς πετρελαιοκίνητα ἐπιβατικὰ αὐτοκίνητα καὶ ἡ ἀντικατάστασις βενζινοκινητῆρων ἢ πετρελαιοκινητήρων διὰ νέων πετρελαιοκινητήρων εἰς ἤδη κυκλοφοροῦντα ἐπιβατικὰ αὐτοκίνητα, ἀπαγορεύεται ὑπὸ τοῦ Ν.Δ. 3839)1958.

Ἡ τοιαύτη ὅμως ἀπαγόρευσις καθιστᾶ ἀδύνατον τὴν ἀντικατάστασιν τῶν πεπαλαιωμένων βενζινοκινήτων αὐτοκινήτων δημοσίας χρήσεως δι' ἑτέρων πετρελαιοκινήτων πρὸς ἐπίτευξιν χαμηλῶν κομίστρων καὶ συγχρόνως ἀποστερεῖ τοὺς ἤδη κατέχοντας πετρελαιοκινήτων αὐτοκινήτων τοῦ δικαιώματος ἀντικαταστάσεως τούτων δι' ὁμοίων πετρελαιοκινήτων, δεδομένου ὅτι οὗτοι ὑποχρεοῦνται ἐκ τοῦ νόμου νὰ ἀντικαταστήσουν ταῦτα διὰ βενζινοκινήτων.

ΑΠΑΝΤΗΣΙΣ

Ὁ συμπολίτης κ. Παν. Ἀβραμόπουλος, ἀποδεχθεὶς νὰ θέση τὴν ὑπογραφήν του εἰς χολερόβλητον κείμενον, τὸ ὁποῖον ἄλλοι, προφανῶς τοῦ συνέταξαν, φέρεται, ὑπὸ τῶν ὑποβολέων του, ὑποστηρίζων τὴν ἄποψιν, ὅτι οἱ δημόται δὲν πρέπει νὰ ἔχουν τὸ δικαίωμα τῆς διατυπώσεως τῶν ἀπόψεών των εἰς τὸν τοπικὸν τύπον. Προχωροῦντες μάλιστα οἱ ὑποβολεῖς βάζουν τὸν ἀτυχῆ κ. Παναγιώτην νὰ γράφη, ὅτι «ἡ παροιμιώδης φιλοξενία ἑβδομαδιαίας ἐφημερίδος τοῦ ἐνθυμίζει πανδοχεῖον», Ἀλλὰ περὶ αὐτοῦ ὄντως πρόκειται. Καὶ εὐχαριστοῦντες μάλιστα τοὺς ὑποβολεῖς δι' ὅσα ἔγραψαν, λαμβάνομεν τὴν εὐκαιρίαν νὰ ὑπενθυμίσωμεν εἰς τοὺς κατοίκους τῶν Πατρῶν, ὅτι ὁ «Ἐθνικὸς Κήρυξ» πράγματι θεωρεῖ, ὅτι ἐπιτελεῖ καλὸν ἔργον, δίδων τὴν εὐκαιρίαν εἰς τοὺς ἀναγνώστας του, ἀσχέτως τῆς οἱασδήποτε κομματικῆς, ἰδεολογικῆς, ἢ ἄλλης τοποθετήσεώς των, νὰ διατυπώνουν ΕΛΕΥΘΕΡΩΣ καὶ ἄνευ λογοκρισίας τὰς οἱασδήποτε ἀπόψεις των. Τὸν ὑπογράψαντα διαβεβαιοῦμεν, ἐξ ἄλλου, ὅτι ἡ ἐπιστολή του, ἡ δημοσιευθεῖσα εἰς τό.. ξενοδοχεῖον τῶν... Παρισίων τὸ ὁποῖον δέχεται ἐπιστολὰς μόνον τοῦ ὑβριστικοῦ ὕφους τοῦ κ. Ἀβραμοπούλου, ἤτο ὄντως ἀρκετὰ διασκεδαστική, δι' ὃ καὶ θεωρεῖται ὡς ἐπιτυχοῦσα τοῦ σκοποῦ της. Κατὰ τὰ λοιπὰ ἐλπίζομεν νὰ μὴ ἔχη τὴν ἀξίωσιν ὁ ὑπογράψας νὰ συζητήσωμεν, ἐπὶ τοῦ ἐπιπέδου τῆς ἐπιστολῆς ποὺ τοῦ ἔγραψαν, καὶ τὴν οὐσίαν! Ἂς ἐπανέλθη εὐπρεπῶς καὶ τότε θὰ τὰ ξαναποῦμε.

ΘΕΡΜΑΣΤΡΕΣ
ELCO
ΑΝΔΡΕΑΣ ΑΛΕΞΟΠΟΥΛΟΣ
Πλατ. Γεωργίου Α' 50
Τηλ. 39-00 • ΠΑΤΡΑΙ

ΙΑΤΡΟΣ ΠΑΝΑΓΙΩΤΗΣ Γ. ΚΑΡΑΧΑΛΙΟΣ
ΕΙΔΙΚΟΣ ΠΑΘΟΛΟΓΟΣ
ΙΑΤΡΕΙΟΝ: Ὁδὸς Ἁγίου Νικολάου ἀριθ. 80
ΠΑΤΡΑΙ — Τηλέφωνα 21-81 καὶ 92-45

ΙΝΤΕΑΛ

ΣΗΜΕΡΟΝ 4.15—12.15

RIELLO
Καυστῆρες ΜΑΖΟΥΤ
Παντὸς τύπου καὶ διὰ κάθε χρῆσιν
ΑΡΤΟΠΟΙΕΙΑ
ΒΙΟΜΗΧΑΝΙΑΣ ΥΦΑΣΜΑΤΩΝ ΓΛΥΚΙΣΜΑΤΩΝ
ΤΥΡΟΚΟΜΕΙΑ
ΚΑΘΑΡΙΣΤΗΡΙΑ ΕΝΔΥΜΑΤΩΝ
ΕΣΤΙΑΤΟΡΙΑ-ΞΕΝΟΔΟΧΕΙΑ
ΠΟΛΥΚΑΤΟΙΚΙΑΣ κ.λ.π.
ΤΕΧΝΙΚΑΙ ΑΝΤΙΠΡΟΣΩΠΕΙΑΙ:
Ε.Κ. ΔΗΜΑΚΟΠΟΥΛΟΣ
ΜΑΙΖΩΝΟΣ 89 · ΤΗΛ. 46-72 · ΠΑΤΡΑΙ

ΠΑΛΛΑΣ

ΣΗΜΕΡΟΝ 4.15-12.15

✱

ΜΙΑ ΕΛΛΗΝΙΚΗ ΤΑΙΝΙΑ

✱

ΕΝΤΕΛΩΣ ΔΙΑΦΟΡΕΤΙΚΗ ΑΠ' ΤΙΣ ΑΛΛΕΣ

✱

Ο ΜΕΓΑΛΟΣ ΟΡΚΟΣ

ΜΙΑ ΜΕΓΑΛΗ ΔΡΑΜΑΤΙΚΗ ΔΗΜΙΟΥΡΓΙΑ ΜΕ 10 ΜΕΓΑΛΟΥΣ ΠΡΩΤΑΓΩΝΙΣΤΑΣ

✱

ΠΑΝΤΕΛΗ ΖΕΡΒΟ
ΑΝΝΑ ΙΑΣΩΝΙΔΟΥ
ΘΑΝΟΣ ΛΕΙΒΑΔΙΤΗΣ
ΚΑΙΤΗ ΠΑΝΟΥ
ΛΑΥΡ. ΔΙΑΝΕΛΟ
ΜΑΡΙΚΑ ΝΕΖΕΡ
ΒΑΣΙΛ. ΚΑΛΛΑΣ
ΘΑΝ. ΕΞΑΡΧΟΣ
ΒΥΚΗ ΠΑΠΑ
ΝΙΚΟΣ ΤΣΟΥΚΑΛΑΣ

✱

Τραγουδάει:
Η ΒΑΣΙΛΙΣΣΑ ΤΟΥ ΛΑΪΚΟΥ ΤΡΑΓΟΥΔΙΟΥ

✱

ΚΑΙΤΗ ΓΚΡΑΙΥ

✱

Καὶ ὁ Τσιγγάνος
ΣΠΥΡΟΣ ΔΗΜΗΤΡΙΟΥ

✱

ΣΗΜΕΙΩΣΙΣ: Στὰς σημερινὰς παραστάσεις, καὶ κατὰ τὰς ὥρας 6—8—10, θὰ ἐμφανισθοῦν οἱ πρωταγωνισταί:

✱

ΠΑΝΤΕΛΗΣ ΖΕΡΒΟΣ
ΑΝΝΑ ΙΑΣΩΝΙΔΟΥ
ΘΑΝΟΣ ΛΕΙΒΑΔΙΤΗΣ

"ΑΛΕΚΤΩΡ"
ΓΟΣ
ΥΠΕΡΑΥΤΟΜΑΤΟ ΠΛΥΝΤΗΡΙΟ
CASTOR
SUPERDRY
Τὸ μόνο ποὺ στεγνώνει τὰ ροῦχα 100% μὲ θερμὸ ἀέρα.
Λειτουργεῖ μὲ μηχανισμὸ ἠλεκτρονικοῦ ἐγκεφάλου
SERVICE ΑΥΘΗΜΕΡΟΝ
ΓΕΝΙΚΗ ΑΝΤΙΠΡΟΣΩΠΕΙΑ
Ε. Ρ. Η. Σ. Α. Ε.
ΔΡΑΓΑΤΣΑΝΙΟΥ 8 - ΤΗΛ. 227.871 ΑΘΗΝΑΙ
ΑΠΟΚΛΕΙΣΤΙΚΟΣ ΑΝΤΙΠΡΟΣΩΠΟΣ
Γ. ΣΩΤΗΡΟΠΟΥΛΟΣ Ο. Ε.
Μαιζῶνος 107 - Τηλ. 21-47
ΠΡΩΤΟΙ ΣΤΗΝ ΤΕΧΝΙΚΗ ΕΞΥΠΗΡΕΤΗΣΙ

ΑΤΤΙΚΟΝ

ΣΗΜΕΡΟΝ 4.15-12.15
ΜΙΑ ΠΡΩΤΟΤΥΠΗ ΙΣΤΟΡΙΑ ΤΟΥ Ν. ΦΩΣΚΟΛΟΥ

ΡΩΜΙΚΗ ΠΟΛΙΣ

Μὲ πρωταγωνιστὰς τοὺς
ΛΕΚΟ ΑΛΕΞΑΝΔΡΑΚΗ
ΦΑΙΔΩΝ ΓΕΩΡΓΙΤΣΗ
ΝΙΚΗ ΤΡΙΑΝΤΑΦΥΛΛΙΔΗ
καὶ ΓΙΑΝΝΗ ΒΟΓΛΗ
(Ἀκατάλληλον)

ΡΕΞ

ΣΗΜΕΡΟΝ 4.15—12.15
ΤΕΤΟΙΟ ΜΕΓΑΛΕΙΟ ΔΡΑΣΕΩΣ ΔΕΝ ΞΑΝΑΔΟΘΗΚΕ ΑΠΟ ΚΑΜΜΙΑ ΤΑΙΝΙΑ!
Τὸ προνομιακὸ ἀριστούργημα ΤΟΥ ΚΕΝΕΘ ΝΤΟΝΤΣΟΥ

ΟΛΑ ΤΑ ΠΛΟΙΑ ΕΝ ΣΥΝΑΓΕΡΜΩ

ΕΓΧΡΩΜΟΝ
ΑΛΕΞ ΜΠΑΡΚΕΡ
ΤΖΟΥΛΙ ΑΝΤΑΜΣ
ΤΖΕΦ ΤΣΑΝΤΛΤΕΡ
ΤΖΩΡΤΖ ΝΕΗΝΤΗΝ
ΚΑΤΑΛΛΗΛΟΝ

ΠΑΝΘΕΟΝ

ΣΗΜΕΡΟΝ 4.15—12.15

Οἱ Ἀδάμαστοι Φρουροὶ τοῦ «ΠΑΠΑ» σαρώνουν τὶς Στρατιὲς τῶν Τυράννων καὶ σώζουν τὸν θησαυρὸ τοῦ Βατικανὸ
ΣΚΗΝΑΙ ΜΕΓΑΛΕΙΟΥ ΚΑΙ ΘΑΡΡΟΥΣ

ΤΟ ΧΡΥΣΟ ΚΑΡΑΒΑΝΙ

("Εγχρωμον Σινεμασκόπ)
ΖΕΡΑΡ ΛΑΝΤΡΥ
ΒΑΝΤΙΖΑ ΚΟΥΙΝΤΑ
(Κατάλληλον)

Ἐντὸς τοῦ Κινηματογράφου "ΖΕΝΙΘ" Ὑψηλὰ Ἀλώνια

Λειτουργεῖ Παιδικὴ Χαρὰ

Λοῦνα Πάρκ

Γιὰ μικροὺς καὶ μεγάλους

ΕΛΙΤ

Σήμερον 4,15 — 12,15
ΑΚΑΤΑΛΛΗΛΟΝ

Α! ΒΡΑΒΕΙΟΝ ΦΕΣΤΙΒΑΛ ΚΑΝΝΩΝ 1965

Μιὰ τολμηρὴ Κομεντὶ τὸ «ΝΑΚ» καὶ ἡ κατάκτησις τῆς γυναίκας

"ΤΟ ΝΑΚ..

... Καὶ πῶς νὰ τὸ ἀποκτήσετε!

ΡΙΤΑ ΤΣΑΝΙΓΚΑΜ - ΜΑΪΚΛ ΚΡΩΦΟΡΝΤ - ΡΑΙΗ ΜΠΡΟΥΚΣ - ΝΤΟΝΑΛ ΝΤΟΝΕΛΛΥ

ΑΙΓΛΗ

ΣΗΜΕΡΟΝ 4—12

Τὸ κολοσσιαῖο ἀντιστασιακὸ ἀριστούργημα, ἀπὸ τὸν μεγάλο ἀγῶνα γιὰ τὴν ἐλευθερία.

Η ΑΥΓΗ ΤΩΝ ΗΡΩΩΝ

Ἀντίστασις, πολεμικαὶ μάχαι, καταιγιστικὴ δράσις.
ΤΖΙΝΑ ΛΟΛΟΜΠΡΙΓΚΙΤΑ
ΑΝΤΡΕΑ ΤΣΕΚΙ
ΒΙΤΤΟ