ΘΕΡΜΑΣΤΡΕΣ
ΑΓΓ. ΚΑΝΕΛΛΟΠΟΥΛΟΣ
Ἁγίου Ἀνδρέου 153

ΕΘΝΙΚΟΣ ΚΗΡΥΞ

Προϊόντα Ποιότητος
ΠΙΤΣΟΣ
ΓΡΗΓΟΡΙΟΣ ΚΟΥΒΕΡΙΑΝΟΣ

ΣΥΝΕΧΙΖΕΤΑΙ Ο ΚΑΤΗΦΟΡΟΣ ΤΗΣ ΚΟΜΜΑΤΙΚΗΣ ΣΥΝΑΛΛΑΓΗΣ

Η ΚΥΒΕΡΝΗΣΙΣ ΔΕΝ ΕΧΕΙ ΔΩΣΕΙ ΑΚΟΜΗ ΔΕΙΓΜΑΤΑ ΗΑΠΟΔΕΙΞΕΙΣ ΝΟΙΚΟΚΥΡΟΣΥΝΗΣ

ΑΠΟ ΤΗΝ ΟΜΙΛΙΑΝ ΤΟΥ ΤΕΩΣ ΥΠΟΥΡΓΟΥ κ. Β. ΠΑΠΑΡΡΗΓΟΠΟΥΛΟΥ

Τὴν προπαρελθοῦσαν Κυριακὴν ἐωρτάσθησαν ὡς γνωστὸν ἐν Πάτραις, τὰ δέκα χρόνια ἀπὸ τῆς ἱδρύσεως τῆς ΕΡΕ. Κατὰ τὴν συγκέντρωσιν ἐκείνην, ὡμίλησεν μεταξὺ ἄλλων καὶ ὁ πρώην ὑπουργὸς καὶ βουλευτὴς Ἀχαΐας κ. Βασ. Παπαρρηγόπουλος, ὁ ὁποῖος καὶ εἶπε τὰ κάτωθι, ἅτινα δημοσιεύομεν λεπτομερέστερον, τὸ μὲν λόγῳ τῆς σοβαρότητός των, τὸ δὲ διότι εἶναι ἄκρως διαφωτιστικὰ καὶ εἶναι χρήσιμον νὰ τὰ γνωρίζουν ὅλοι ὅσοι ἀγαποῦν τὴν ἀλήθειαν:

«Εἰργάσθη ἡ ΕΡΕ, ἐπὶ μίαν ὀκταετίαν πάνω σὲ συγκεκριμένον καὶ σαφὲς πρόγραμμα οἰκονομικῆς ἀναπτύξεως, τὸ ὁποῖον ἀπέβλεπεν εἰς τὴν ἐκτέλεσιν μεγάλων καὶ μικρῶν ἔργων ὑποδομῆς τὰ ὁποῖα θὰ ἐξησφάλιζαν, ὅπως καὶ πράγματι ἐξησφάλισαν, ἀσφαλῆ καὶ σταθερὰν τὴν αὔξησιν τοῦ ἐθνικοῦ εἰσοδήματος καὶ τὴν βελτίωσιν τοῦ βιοτικοῦ ἐπιπέδου τοῦ ἑλληνικοῦ λαοῦ. Ἐξ ἄλλου ἡ διά πρώτην φοράν, βάσει προγράμματος ὀργάνωσις, διηύρυνε τὰς ἐξαγωγὰς καὶ ἐξησφάλισε νέας ἀγορὰς ἀπορροφήσεως τῶν γεωργικῶν προϊόντων.

Ὁ θεσμὸς τῶν ἀγροτικῶν συντάξεων. Ὁ θεσμὸς τῶν πρώτων ἀγροτικῶν ἰατρείων καὶ τῆς ἰατρικῆς περιθάλψεως τῶν ἀγροτῶν.

Ὁ ἐντός τῆς ὀκταετίας διπλασιασμός τῶν ἐργατικῶν ἡμερομισθίων, διπλασιασμός πού ὑπερέβη κατὰ πολὺ τὴν αὔξησιν τοῦ ἐθνικοῦ εἰσοδήματος, ἡ ἀγάλλογος βελτίωσις τῶν ἀποδοχῶν τῶν ὑπαλλήλων, καθὼς καὶ τέσσα ἄλλα μέτρα πού ἐλήφθησαν μέσα σ' αὐτὸ τὸ διάστημα, ἀποτελοῦν τρανὴν ἀπόδειξιν τοῦ προγράμματος τῆς Ἐθνικῆς Ριζοσπαστικῆς Ἑνώσεως εἰς τὸν κοινωνικόν τομέα. Τὴν τρανωτέραν ἄλλωστε ἀπόδειξιν πρὸς τὴν κατεύθυνσιν αὐτὴν ἀποτελεῖ αὐτὴ αὕτη ἡ ἐφαρμοσθεῖσα πολιτικὴ τῆς εὐρυτάτης ἐκτελέσεως ἔργων ἀνασυγκροτήσεως καὶ οἰκονομικῆς ἀναπτύξεως.

ΟΙΚΟΝΟΜΙΚΗ ΣΤΑΘΕΡΟΤΗΣ

Μὲ τὴν πολιτικὴν πού ἐξησφάλισε τὴν οἰκονομικὴν σταθερότητα, μὲ τὴν συνεχῆ αὔξησιν τοῦ ὄγκου τῶν ἐξαγωγῶν, τὴν συνεχῆ βελτίωσιν τοῦ ἰσοζυγίου πληρωμῶν, τὸ ὁποῖον διὰ πρώτην φοράν, ἔτεινε πρὸς τὴν ἰσοσκέλισιν, τὴν αὔξησιν τοῦ συναλλαγματικοῦ μας ἀποθέματος, τὴν αὔξησιν τῆς εἰσροῆς τουριστικοῦ συναλλάγματος, τὸ ὁποῖον προσεγγίζει ἤδη τὰ 100 ἑκατομμύρια δολλάρια ἐτησίως τὴν αὔξησιν τῶν ἀδήλων ἐν γένει πόρων μὲ τελικὴν κατεύθυνσιν καὶ ἀποτέλεσματὶν αὔξησιν τοῦ ἐθνικοῦ εἰσοδήματος. Εἶναι χαρακτηριστικὸν ὅτι ἐντός τῆς ὀκταετίας τῆς διακυβερνήσεως τῆς ΕΡΕ, τὸ ἐθνικόν εἰσόδημα ηὐξήθη κατὰ 62% περίπου.

Ἐξεδηλοῦτο ἡ ἐμπιστοσύνη πρὸς τὴν δραχμὴν μὲ τὴν συνεχῆ αὔξησιν τῶν καταθέσεων αἱ ὁποῖαι ἀπό 3 δισ. τὸ 1955 ὑπερέβησαν τὰ 30 δισ. τὸ 1963. Ἡ δραχμὴ εἶχεν ἀποβῆ διεθνὲς νόμισμα. Ἕνα ἀπό τὰ σκληρότερα. Εἰς τὸ ἐξωτερικὸν δὲν ἐγίνετο ἁπλῶς δεκτή. Εἶχεν ἀποβῆ περιζήτητος. Τώρα περιφρονεῖται. Ἡ χρυσοφιλία ἀνεκόπη τελείως.

Ἐξησφάλισε πλήρως τὴν δημοσιονομικὴν σταθερότητα. Ὁ προϋπολογισμός ὄχι μόνον ἰσοσκελίσθη ἀλλ' ἀφῆκε καὶ περισσεύματα. Χωρὶς νὰ ἐπιβάλη κανέναν ἀπολύτως φόρον καὶ τονίζω τοῦτο ἰδιαιτέρως, κατώρθωσε ὄχι μόνον νὰ καλύπτη τὰ ἔξοδα, ἀλλὰ καὶ νὰ τοῦ μένη ἕνα σοβαρὸ περίσσευμα διὰ τὴν ἐκτέλεσιν ἔργων. Αὐτὸ τὸ περίσσευμα πού ἀνήρχετο σὲ 2.5 δισ. εἶναι πού βρῆκεν ὁ κ. Παπανδρέου καὶ τὸ ἐσπατάλησεν ἐγκληματικῶς σὲ κομματικὲς παροχὲς μέσα στὶς 45 ἡμέρες τῆς μοιραίας Κυβερνήσεως τῆς 3ης Νοεμβρίου 1963.

ΠΟΛΙΤΙΚΗ ΣΤΑΘΕΡΟΤΗΣ

Ἐξησφάλισεν ἀκέμη ἡ ΕΡΕ εἰς τὸν ἑλληνικὸν λαὸν τὴν πολιτικὴν σταθερότητα, ποὺ ποτὲ σχεδὸν δὲν εἶχε γνωρίσει ὡς τότε καὶ τῆς ὁποίας τόσον εἶχεν ἀνάγκην 24 Κυβερνήσεις ἄλλαξαν μέσα σὲ 7 χρόνια, ἀπὸ τοῦ 1945 μέχρι τοῦ 1952 μὲ ρυθμὸν κάθε τρεῖς περίπου μῆνες καὶ ἀπό μία Κυβέρνησις. Ἐξησφάλισε τέλος ἡ ὀκταετία τῆς ΕΡΕ τὴν ἐσωτερικὴ ἀσφάλειαν καὶ τάξιν.

Τὸ κράτος τοῦ νόμου εἶχεν ἐπιβληθεῖ ἀπόλυτα. Ὁ κομμουνισμὸς εἶχε παύσει ν' ἀποτελῇ κίνδυνον δ ἀ τὸ Ἔθνος.

ΤΙ ΕΠΗΚΟΛΟΥΘΗΣΕ ΕΠΙ ΤΩΝ ΗΜΕΡΩΝ ΤΗΣ Ε.Κ.

Σ' αὐτὴν τὴν κατάστασιν παρέδωκε τὴν Ἑλλάδα ὁ ἱδρυτὴς τῆς ΕΡΕ, ὅταν ὑπερήφανος αὐτὸς καὶ τὸ κῦμα του, παρητεῖτο τὸν Ἰούνιον τοῦ 1963.

Σὲ ποιὰν κατάσταση περιῆλθε ὁ τόπος μέσα σέ 16 μῆνες ὅλοι τὸ γνωρίζετε. Ἡ Ἑλλάς βρίσκεται στὸ χεῖλος τῆς ἀβύσσου. Τίποτα δὲν ἐστάθη εἰς τὴν θέσιν του.

Ἠπειλήθησαν μὲ διάβρωσιν τὰ σώματα Ἀσφαλείας, ἐνῷ ἡ ὑπηρεσία Ἐθνικῆς Ἀσφαλείας τῆς χώρας περιῆλθεν ἐξ ὁλοκλήρου ὑπὸ κομμουνιστικὸν ἔλεγχον. Αἱ ἔνοπλοι δυνάμεις ἐγένοντο ἀντικείμενον τῆς πλέον ἀγιέρου διαβρώσεως μὲ τὸν περιβόητον ΑΣΠΙΔΑ.

Ὡς καὶ κατ' αὐτῆς ταύτης τῆς Δικαιοσύνης, πού ἀποτελεῖ τὸ προπύργιον τῆς Δημοκρατίας, ἐγένετο ἀπόπειρα ἐκπορθήσεως καὶ καθυποτάξεως.

Οἰκονομικῶς ἡ χώρα ἀπειλεῖται μὲ κατόρρευσιν. Τὸ ἔλλειμμα τοῦ προϋπολογισμοῦ τοῦ 1965 ὑπερέβη τὰ 4 δισ. διὰ τὰ ὁποῖα ἔχει ἐκδοθῆ ἀκάλυπτον χαρτονόμισμα, ἐνῷ ἡ ἐκδοτικὴ μηχανὴ συνεχίζει ἐντατικὰ τὸ ἔργον της.

Τὰ ἔσοδα τοῦ προϋπολογισμοῦ ἠλαττώθησαν ἐπικινδύνως, ἐνῷ τὸ φάσμα τοῦ πληθωρισμοῦ προβάλλει ἀπειλητικόν.

ΝΑ ΑΠΟΛΥΘΟΥΝ ΟΙ ΑΡΓΟΜΙΣΘΟΙ

Ὁ προϋπολογισμὸς ἐπενδύσεων τοῦ 1965 ἐχρεωκόπησε τελεῖως μὲ ἀποτέλεσμα νὰ στα ματήσουν ὅλα τὰ ἐπί τῆς Ε.Ρ.Ε. ἐκτελούμενα ἔργα. Σὲ δέκα καὶ πλέον χιλιάδες ἀνέρχονται οἱ ἀργέμισθοι, πού διωρίσθηκαν στὶς δημόσιες ὑπηρεσίες καὶ τοὺς διαφόρους ὀργανισμούς, στρατιὰ δὲ ὁλόκληρος εἰδικῶν συμβούλων προσελήφθη μὲ παχυλότατες ἀμοιβές, χωρὶς νὰ προσφέρουν καμμία ὑπηρεσία. Σὲ πεντακόσια περίπου ἑκατομμύρια ἐτησίως κατὰ προχείρους ὑπολογισμούς ἀνέρχονται αἱ ἀπολαυαὶ τῆς στρατιᾶς αὐτῆς τῶν ἀργομίσθων. Ὀρθῶς δὲ ὁ ἄξιος σημερινός ἀρχηγός τῆς Ε.Ρ.Ε. Παν. Κανελλόπουλος ἠξίωσε τὴν ἀπείλυσιν ὅλων αὐτῶν τῶν κηφήνων, ὡς ὅρον τῆς συγκαταθέσεώς του διὰ τὴν ἐπιβολὴν νέων φορολογικῶν βαρῶν, τὰ ὁποῖα κατέστησαν ἀναγκαία ἢ ἄφρων πολιτική τῆς Ε.Κ., διὰ τὴν ὁποίαν, σημειωτέον συνυπεύθυνοι εἶναι καὶ τὰ μέλη τῆς σημερινῆς κυβερνήσεως, τὰ ὁποῖα δυστυχῶς συνεχίζουν τὸν κατήφορον τῆς κομματικῆς συναλλαγῆς καὶ τῶν ἀβρόων διορισμῶν.

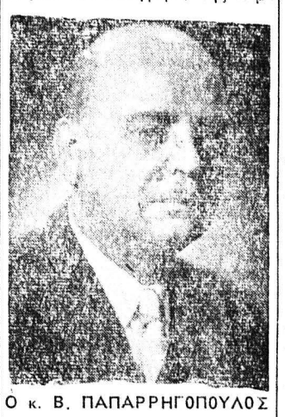

Ο κ. Β. ΠΑΠΑΡΡΗΓΟΠΟΥΛΟΣ

Πρέπει πρῶτα ν' ἀπολυθοῦν ὅλοι αὐτοὶ ποὺ ἀπομιζοῦν τὸ αἷμα τοῦ ἑλληνικοῦ λαοῦ, πρέπει ἡ κυβέρνησις νὰ δώση ἀποδείξεις νοικοκυρωσύνης καὶ οἰκονομίας, τῆς ὁποίας δὲν ἔχει δώσει μέχρι τοῦδε, διὰ νὰ πεισθῇ ὁ λαός ὅτι αἱ νέαι θυσίαι πού τοῦ ζητοῦνται εἶναι ἀναγκαῖαι διὰ τὴν οἰκονομικὴν ἐξυγίανσιν.

ΤΟ ΝΟΜΙΣΜΑ

Ἡ ἐμπιστοσύνη πρὸς τὸ ἐθνικόν μας νόμισμα κατεστράφη. Ἡ καταθέσεις εἰς τὰς Τραπέζας ἠλαττώθησαν ἐπικινδύνως. Ἡ ἀποταμίευσις ἐστράφη καὶ πάλιν πρὸς τὴν χρυσῆν λίραν, ἐπί τοσοῦτο ὥστε ἡ Τράπεζα τῆς Ἑλλάδος μέσα στοὺς 17 μῆνες τῆς μοιραίας κυβερνήσεως Παπανδρέου, διὰ νὰ προλάβη τὸν πανικόν, διέθεσε — δηλαδὴ ἐσπατάλησε —100 ἑκατομμ. δολλάρια ἀπό τὸ πολύτιμο συναλλαγματικό μας ἀπόθεμα.

Ὁ τιμάριθμος ἀνετράπη αἱ δὲ τιμαὶ τῶν βιοτικῶν ἀγαθῶν ἀνέρχονται καθημερινὰ εἰς τὰ ὕψη.

Οἱ δραχμοδίαιτοι καὶ οἱ ἀγρότες περνοῦν δύσκολες ἡμέρες. Ἡ ἀπαιτήλες αὐξήσεις πού ἔδωσε ὁ Παπανδρέου — ἀσήμαντες ἄλλωστε — ἐξηνεμίσθησαν καὶ τώρα ὁ κόσμος βλέπει τὴν ἀπάτην καὶ τὸ ψεῦδος.

ΜΟΝΗ ΕΓΓΥΗΣΙΣ Η ΕΡΕ

Ἐν τῷ μέσῳ τῶν κρισίμων στιγμῶν πού διέρχεται ἡ Πατρὶς μας μία μόνη ἐλπὶς ἕνα μόνον στήριγμα, καὶ μία μόνον δύναμις ἵσταται ὀρθία ἀκλόνητος καὶ σταθερὰ ἔχουσα τὴν θέλησιν καὶ τὴν ἱκανότητα νὰ ἐξαγάγη τὸ ἔθνος ἀπὸ τὴν δεινὴν περιπέτειαν εἰς τὴν ὁποίαν τὸ περιέπλεξεν ἡ ἐγκληματικὴ πολιτικὴ τῆς ΕΚ, νὰ τὸ ὁδηγήσῃ εἰς ἀσφαλῆ λιμένα καὶ νὰ τὸ σώσῃ.

Εἶναι ἡ Ἐθνικὴ Ριζοσπαστικὴ Ἕνωσις.

Μὲ ἐπὶ κεφαλῆς τὸν νέον ἀρχηγόν Παν. Κανελλόπουλον ὁ ὁποῖος μὲ τὴν φρόνησίν του, τὸ ἀκάματον θάρρος του, τὴν ἄφθαστον ἀγωνιστικότητα καὶ τὸ πεῖσμα ἐθνικῆς ἀντιστάσεως πού τὸν διακρίνει ἀποτελεῖ τὴν μόνην ἀσφαλῆ ἐγγύησιν ὅτι ἡ Ἑλλάς θὰ σωθῇ δ ἀ μίαν ἀκόμα φοράν.

Κατὰ τὴν κρίσιμον ταύτην ὥραν καλούμεθα ὅλοι νὰ συσπειρωθοῦμε γύρω ἀπό τὴ νέαν ἡγεσίαν καὶ νὰ ἀγωνισθῶμεν μὲ πεῖσμα καὶ φανατισμόν.

ΧΡΟΝΟΓΡΑΦΙΚΩΣ

ΠΟΙΟΣ ΕΙΝΑΙ ΕΚ ΤΩΝ ΔΥΟ Ο ΝΙΚΗΤΗΣ

Τοῦ κ. Ι. ΖΕΒΕΡΙΝΟΥ

Ἡ ἄφορος ἔνδυσις, ὁ καλλωπισμός, ὁ στολισμὸς, εἶναι τὰ κλασσικὰ δικλώματα μεταξὺ τῶν δύο φύλων, ὅπως ἄλλωστε μᾶς τὸ διδάσκουν τὰ φαιδροκτερὰ πτερὰ τοῦ παγωνιοῦ, αἱ χαῖται τῶν ἀλόγων, ὡς καὶ τὰ πτερὰ καὶ ἡ δόστιξις (τατουὰζ) πού ἔφερον οἱ ἀρχαῖοι λαοί.

Ὅπως καὶ εἰς τοὺς ἀρχαίους λαούς, καθὼς καὶ εἰς τὰ ζῶα, ὁ ἄρρην κατέχεται ἀπὸ τὸ πάθος νὰ κατακτήση τὸ θῆλυ, (ὅπως ὁ μαχητικὸς πετεινὸς, ἔναντι τῶν ἰωχελῶν ὀρνίθων). Εἰς τὸν ἀθρώπινον κόσμον ἡ γυναῖκα πού καλλωπίζεται καὶ ἐπιδεικνύεται, τὸ κάμνει μᾶλλον διὰ νὰ ταπεινώση τὰς ἄλλας γυναῖκας, ἀλλὰ συγχρόνως εἶναι καὶ ἔνας, τρόπος διὰ νὰ προκαλέση τὴν προσοχὴν (ἔστω ἐμμέσως) τοῦ ἀνδρὸς. Δι' ὅ καὶ ἐπισπεύδει ἐπ' αὐτοῦ τὴν γοητείαν της, καὶ τὸν κάμνει νὰ ἐπιθυμῇ τὴν λείαν, ὡραιοτέρα καὶ ἐπιφανεστέραν.

Διὰ νὰ ξυπνήση καὶ τὰ ἄλλα ἄμεσα ἔνστικτα τοῦ ἀνδρός, ἡ γυνὴ κατέβαλε μεγάλην μελέτην, διὰ νὰ συναρμόλογήση τὴν ἁρμονίαν τῆς καλῆς γραμμῆς, τῶ χρωμάτων. Τὴν λάμψιν ἀπό τὰ στολίδια πού φέρει, τὴν ὑπέροχον κόμμωσίν της, τὸ βάψιμον τῶν φρυδιῶν, χειλέων, ὀνύχων κλπ.

Οἱ ἄνδρες ἔχουσι τόσον ἀνεπτυγμένην τὴν τεχνικὴν τῆς ὁράσεως, ὥστε τοὺς εἶναι ἄρκετὸν ἕνα βλέμμα, διὰ νὰ ἐνοήσουν πολλά. Καὶ τότε ἡ γυνὴ πού κατορθώνει νὰ κατέχη ὡς ὅπλα, τὰ πρωτεῖα τῆς κομψότητος, καὶ τῆς φανταστερῆς ἐμφανίσεως, φιλοδοξεῖ μίαν κατάκτησιν τὴν ὁποίαν ἀσφαλῶς ἐπιτυγχάνει Ο δὲ ἄνδρας δύναται τότε νὰ τὴν ἔχει εἰς τὸ πλάγι του, διὰ νὰ τὴν ἀνακηρύξῃ (ἰδική του) καὶ νὰ ὑπερηφανεύεται διὰ τὴν... νίκην του!!! Ποῖος ὅμως εἶναι ὁ πραγματικός νικητής;!!

ΙΩΑΝ. ΖΕΒΕΡΙΝΟΣ

ΘΕΡΜΑΣΤΡΕΣ
ELCO
ΑΝΔΡΕΑΣ ΑΛΕΞΟΠΟΥΛΟΣ
Πλατ. Γεωργίου Α' 50
Τηλ. 39-00 · ΠΑΤΡΑΙ

ΚΟΥΖΙΝΕΣ
ΙΖΟΛΑ
Στὴν
"Ἐξώστρα"
Ἑρμοῦ 22

Ἐλαφρὰ φορτηγά
1)2, 3)4 καὶ 1 τόννου
ΑΣΥΝΑΓΩΝΙΣΤΑ DAIHATSU
Ἐπισκευθῆτε μας
ΑΔΕΛΦΟΙ Κ. ΜΑΛΛΙΑΡΗ
ΡΗΓΑ ΦΕΡΡΑΙΟΥ 132 — Τηλ. 66—88

ΠΟΤΕ ΠΙΑ ΜΥΡΩΔΙΑ ΑΤΜΟΙ ΤΣΙΚΝΑ ΣΤΟ ΣΠΙΤΙ
ΑΠΟΡΡΟΦΗΤΗΡΕΣ ΓΕΡΜΑΝΙΑΣ - ΑΜΕΡΙΚΗΣ
JUNKER
ΑΠΟΡΡΟΦΗΤΗΡΕΣ ΑΜΕΡΙΚΗΣ
EMERSON ELECTRIC
ΑΠΟΡΡΟΦΗΤΗΡΕΣ ΑΜΕΡΙΚΗΣ
Air King
Ἀσφαλῶς σκέπτεσθε τώρα ἢ ἀργότερα νὰ τοποθετήσετε στὴν κουζίνα σας ἕνα ἀπορροφητῆρα. Σημειῶστε λοιπὸν τὸ ἑξῆς. Τὸ Κέντρον Ἐφαρμογῶν Οἰκιακοῦ Ἐξαερισμοῦ, παρουσιάζει γιὰ πρώτη φορὰ στὴν χώρα μας τοὺς καλύτερους ἀπορροφητῆρες τοῦ κόσμου ἀπὸ τὴν Εὐρώπη καὶ τὴν Ἀμερική, σὲ μιὰ ποικιλία ἀπὸ 85 διαφορετικὰ μοντέλλα. Ἔτσι, ἔχετε τὴν εὐχέρεια γιὰ μία πλήρη ἐπιλογὴ τοῦ σχεδίου, τοῦ μεγέθους, τοῦ χρώματος, τοῦ τύπου, πού ταιριάζει στὸ σπίτι σας. Εἴμεθα στὴν διάθεσή σας. Ἐπισκεφθῆτε τὴν ἔκθεσή μας.
ΓΕΝΙΚΟΣ ΑΝΤΙΠΡΟΣΩΠΟΣ
Α. ΑΛΕΞΟΠΟΥΛΟΣ
ΠΛ. ΓΕΩΡΓΙΟΥ Α' 50 ΤΗΛ. 39-00 &70-329

ΣΤΑΥΡΟΠΟΥΛΟΣ
Κορίνθου 248 - Τηλέφωνον 43-55
Λουλούδια
Στὶς γιορτὲς ἡ εὐγενέστερη προσφορά.

ΕΚΔΟΣΕΙΣ

ΜΙΑ ΝΕΑ ΣΕΙΡΑ ΒΙΒΛΙΩΝ ΤΣΕΠΗΣ

Ὁ ἐκδοτικὸς οἶκος Φέξη κυκλοφορεῖ μιὰν νέαν σειρὰν βιβλίων τσέπης πού φέρει τὸν γενικὸν τίτλον «Πῶς νὰ γνωρίσουμε καλύτερα τὴν Κίνα».

Ἡ νέα αὐτὴ σειρὰ ἐγκαινιάζεται μὲ τὸ βιβλίο «Ἀπὸ τὸν πόλεμο τοῦ ὄπιου στὴν ἀπελευθέρωση» τοῦ ΙΣΡΑΕΛ ΕΠΣΤΑΙΝ μιὰ ἐκλαϊκευμένη ἀφήγησις τῶν πλέον σημαντικῶν γεγονότων πού συνέβησαν εἰς τὴν Κίναν καθὼς καὶ τῶν διεθνῶν σχέσεών της ἀπό τὸ 1840 ἕως τὸ 1949

Ἡ αὐθεντικὴ ἱστορία τῆς σημερινῆς Κίνας, στηριγμένη εἰς ἀπολύτως ἐξακριβωμένα γεγονότα, συσχετίζεται μὲ τὴν ἱστορίαν ἄλλων χωρῶν καὶ λαῶν καὶ ἔτσι δίδει μιὰν σωστὰ ντοκουμενταρισμένη εἰκόνα ἱστορικῆς πορείας μέσα εἰς ἕνα καὶ πλέον αἰῶνα ταχυτάτων ἐναλλαγῶν καὶ ἀποφασιστικῶν ἐξελίξεων.

Πρωτοδημοσιεύτηκε τὸ 1956 καὶ μετεφράσθη μέχρι σήμερον εἰς ἑξ γλῶσσας Ἡ δευτέρα ἔκδοσις ἔχε διευρυνθῆ καὶ ἐμπλουτισθῆ ἀπὸ τὸν συγγραφέα Περιέχει πλούσιον ὑλικόν, μὲ πολυτίμους πληροφορίας καὶ ἐνδιαφέροντα στοιχεῖα διὰ τὰ γεγονότα πού ἐσημειώθησαν ἔπειτα ἀπὸ τὴν πρώτην ἔκδοσιν

Ἡ σειρὰ αὐτὴ περιλαμβάνει κείμενα λογοτεχνικά, ἱστορικά, θεατρικὰ καὶ πολιτικά.

ΚΟΥΖΙΝΕΣ
ELCO
ΑΝΔΡΕΑΣ ΑΛΕΞΟΠΟΥΛΟΣ
Πλατ. Γεωργίου Α' 50
Τηλ. 39-00
ΠΑΤΡΑΙ

ΤΟ ΕΡΓΟΣΤΑΣΙΟΝ ΣΤΑΦΙΔΟΣ ΤΟΥ Α.Σ.Ο.

Τὸ ἐργοστάσιον ἐπεξεργασίας σταφίδος τὸ ὁποῖον ἱδρύει ὁ Αὐτόνομος Σταφιδικὸς Ὀργανισμὸς εἰς Πάτρας εὑρίσκεται εἰς τὸ πέρας του. Ἤδη συνεπληρώθησαν αἱ κτιριακαὶ ἐγκαταστάσεις καὶ ἀρχίζει ἡ τοποθέτησις τοῦ μηχανικοῦ ἐξοπλισμοῦ, ὁ ὁποῖος θὰ εἶναι τῆς περιοχῆς Κεκάτου, ἀνακοι-

ΤΟ ΔΗΜΟΤΙΚΟΝ ΣΥΜΒΟΥΛΙΟΝ

Συνέχεια ἐκ τῆς 4ης σελίδος

νεξέτασιν τοῦ ὅλου θέματος.

ΔΗΜΑΡΧΟΣ: Δὲν εἶπον ὅτι πρέπει νὰ παραβλέψωμεν τὸν Ἀστικὸν Κώδικα, ὡς ἰσχυρίσθη ὁ κ. Μαρινάκης. Καὶ δὲν διήνθησα τοὺς λόγους μου μὲ συναισθηματισμούς διὰ νὰ καλύψω ὡρισμένα θέματα διότι δὲν ἔχω νὰ κρύψω τίποτε. Ἡ παραχώρησις τοῦ οἰκοπέδου, ἐπαναλαμβάνω ἀφορᾶ ἄλλας δημοτικὰς περιόδους. Πιστεύω καὶ ἐγὼ ὅτι οἱ Πρόσκοποι εἶναι ἐκπρόθεσμοι. Ἀλλὰ οἱ Πρόσκοποι δὲν ἔρχονται τώρα πιεστικῶς, οὔτε διεκδικοῦν ὅ,τιδήποτε. Αἱ συζητήσεις εἶναι ἀνεπίσημοι.

Μετὰ μακρὰν συζήτησιν ἀπεφασίσθη ὅπως τὸ ὅλον θέμα παραιπεμφῆ εἰς τὴν Ἐπιτροπὴν Νομικῶν τοῦ Δημοτικοῦ Συμβουλίου ἵνα ἐξακριβωθῆ καθ' πόσον ὁ Δῆμος δύναται νὰ ἐπανακτήση τὸ οἰκόπεδον Ἀργύρη παραχωρῶν ἀργότερον εἰς τὸ Σῶμα Προσκόπων ἕτερον.

ΟΙΚΟΠΕΔΑ ΚΕΚΑΤΟΥ

Συζητουμένης ἐν συνεχείᾳ εἰσηγήσεως περὶ παρατάσεως τῆς ἐκμισθώσεως εἰς τὸ Σκαγιοπούλειον Ὀρφανοτροφεῖον τῆς πρωιοῆς Κεκάτου, ἀνακοινοῦται ὅτι αὕτη θὰ διακοπῇ εὐθὺς ὡς ὑπογράψει τὸ διάταγμα περὶ οἰκοπεδοποιήσεως της καὶ διανομῆς της εἰς τοὺς δικαιούχους πολυτέκνους.

ΤΑ ΛΟΥΝΑ ΠΑΡΚ

Τέλος συζητήθησαν διάφοροι αἰτήσεις ἐπιχειρηματιῶν διὰ τὴν ἐγκατάστασιν Λούνα Πάρκ εἰς τὴν Πλατείαν Ὑψηλῶν Ἀλωνίων. Μετὰ μακρὰν συζήτησιν ἀπεφασίσθη μειοψηφούντων τῶν κ. Βρῆ καὶ Παλούμπῆπως μὴ ἐκχωρηθῆ ἡ πλατεῖα οὕτω δέ ΛούναΠάρκ ἐφέτος δέν θὰ ἔλθῃ εἰς Πάτρας.

Ὁ κ. ΒΡΗΣ εἶχεν τονίση προηγουμένως, ὅτι ἡ ἐγκατάστασις Λούνα Πάρκ δὲν θὰ ἔπρεπε νὰ ματαιωθῆ, πολλῷ μᾶλλον ἐφ' ὅσον ὁ Δῆμος ἐπρόκειτο νὰ κερδίση ἕνα ὡρισμένον ποσόν, πλέον τοῦ ὅτι καὶ αἱ ἑορταὶ τοῦ Καρναβάλου θὰ ὑστεροῦσαν εἰς μίαν ὑγιᾶ καὶ ἀνεκτὴν ἐκδήλωσιν των Εἶχε προειδοποιήσει ἐπίσης, ὅτι ἐάν δέν παφεχωρεῖτο ἡ πλατεῖα Ὑψηλῶν Ἀλωνίων δέν ὑπῆρχε θέμα ἐγκαταστάσεως τοῦ Λούνα Πάρκ εἰς Ἅγιον Ἀνδρέαν δεδομένου, ὅτι τὸ Ἐκκλησιαστικὸν Συμβούλιον τοῦ Ναοῦ ἔχει ἀποφασίση τὴν μὴ παραχώρησιν τῆς περιοχῆς δι' οἱαν δήποτε ἄλλην ἐκδήλωσιν, πλὴν τῆς ἐγκαταστάσεως ἐκεῖ κέντρου νεότητος», ὡς ἤδη ἀνεγράφη.

Ἄς σημειωθῆ, ὅτι μία τῶν αἰτήσεων ἀφεῶρα τὸ Λούνα Πάρκ, τοῦ κ Δεστούνη τῶν Ἀθηνῶν τὸ ὁποῖον κατ' ἐπανάλειψιν ἔχει ἐγκατασταθῆ εἰς τὸν χῶρον τῆς Ἐκθέσεως Θεσσαλονίκης.

Εἰς τὸ σημεῖον αὐτὸ καὶ περὶ ὥραν 10,30 μμ. ἡ συνεδρίασις ἐλύθη.

ΠΕΝΗΝΤΑ ΕΚΑΤΟΜΜΥΡΙΑ ΔΙΑΒΗΤΙΚΟΙ ΕΙΣ ΟΛΟΝ ΤΟΝ ΚΟΣΜΟΝ!

Ο ΖΑΚΧΑΡΟΔΙΑΒΗΤΗΣ ΕΠΑΥΣΕ ΠΛΕΟΝ ΝΑ ΑΠΟΤΕΛΕΙ ΕΠΙΚΙΝΔΥΝΟΝ ΑΣΘΕΝΕΙΑΝ

ΠΕΙΡΑΜΑΤΑ ΔΙΑ ΤΗΝ ΠΑΡΑΣΚΕΥΗΝ ΕΙΔΙΚΩΝ ΓΕΥΜΑΤΩΝ

ΜΠΑΝΤ ΟΥΕΝΧΑΟΥΖΕΝ. Εἰς τὴν λουτρόπολιν τῆς Δυτικῆς Γερμανίας, Μπάντ Οὔενχάουζεν, λειτουργεῖ τώρα μία εἰδική κλινική— διαβήτου καὶ δέχεται τοὺς ἐπιθυμοῦντας νὰ ἰαθοῦν. Ἡ ἀνοικοδόμησις διήρκεσε μίαν διετίαν, τὰ ἔξοδα δὲ τῆς κλινικῆς, ἡ ὁποία δύναται νὰ συμπεριλάβη 196 ἀσθενεῖς, ἀνῆλθον εἰς 18 ἑκατομμύρια μάρκα (4.500.000 δολλάρια περίπου). Διὰ τὴν ἐγκατάστασιν ἑκάστου ἀσθενοῦς, ἐδαπανήθησαν 95.000μάρκα (23.750 δολλάρια περίπου) κατέστη δὲ ἡ πλέον δαπανηρὰ κλινικὴ τῆς Δυτικῆς Γερμανίας. Ἡ τιμὴ τῆς κλινικῆς ἀσθενοῦς κατὰ τὴν ἀνέγερσιν μιᾶς κλινικῆς ἀέρχεται γενικῶς εἰς 45.000 μάρκα (11.250 δολλάρια περίπου. Εἰς τὴν σύγχρονον αὐτὴν εἰδικὴν κλινικήν, ὑπάρχουν μόνον μονόκλινα καὶ δίκλινα δωμάτια, οἱ ἀσθενεῖς δὲ βρίσκουν ἐκεῖ τὴν ἄνεσιν τῶν ἰδιωτικῶν κλινικῶν ἐνῶ τὰ ἔξοδα διαμονῆς καὶ θεραπείας τά ἀναλαμβάνουν τά δημόσια ταμεῖα ὑγείας.

Ἡ ἀνοικοδόμησις τῆς κλινικῆς, ἡ ὁποία εἶναι ἡ πρώτη εἰς τὸ εἶδος της εἰς τὴν Δυτικὴν Γερμανίαν, εἶναι ἐνδιαφέρουσα καὶ διά τούς ξένους ἐπιστήμονας. Ὁ καθηγητής δρ. Ρότερ, πρόεδρος τῆς διεθνοῦς ἑνώσεως ἐρεύνης τοῦ διαβήτου ὁ ὁποῖος ἐργάζεται εἰς τὴν κλινικὴν — διαβήτου τῆς Βοστώνης (ΗΠΑ), εἶπε ὅτι ἡ διεθνὴς ἔρευνα ἐλπίζε νὰ δοθῆ νέα ὤθησις ἐκ τῆς νέας αὐτῆς κλινικῆς. Οἱ ἱδρυταί της ἐπιθυμοῦν ἐξ ἄλλου τό αὐτό: Νὰ καταστῆ ἡ κλινική ἓν διεθνές κέντρον — ἐρευνῶν τοῦ διαβήτου. Εἰς τὴν Εὐρώπην δέν ὑπάρχει ἄλλη παρομοία κλινική διά σακχαροδιαβητικούς. Λόγω τῶν ἐργαστηρίων καί αἴθουσῶν ἐξετάσεως οἱ ἰατροὶ εἶναι εἰς θέσιν νά προβοῦν εἰς ὅλας τάς ἀπαιτουμένας διαγνώσεις.

Οἱ διαβητικοί ἀνέρχονται εἰς 50 ἑκατομμύρια εἰς ὅλον τόν κόσμον. Κατόπιν ὅμως τῆς τεχνητῆς παραγωγῆς ἰνσουλίφοδιαβήτης ἀπώλεσε κατά πολύ τήν ἐπικίνδυνον αὐτοῦ μορφήν. Σήμερα χάρις εἰς τάς συγχρόνους γνώσεις τῆς ἰατρικῆς, συντελ