Πυροσβεστῆρες
ΠΑΝΤΟΣ ΤΥΠΟΥ
ΑΓΓ. Ν. ΚΑΝΕΛΛΟΠΟΥΛΟΣ
ΑΓ. ΑΝΔΡΕΟΥ — ΓΟΥΝΑΡΗ ΤΗΛ. 35—93

ΕΘΝΙΚΟΣ ΚΗΡΥΞ

Προϊόντα Ποιότητος
ΠΙΤΣΟΣ
Γρηγόριος Κουβεριανός

ΑΠΟ ΕΒΔΟΜΑΔΑ ΕΙΣ ΕΒΔΟΜΑΔΑ

ΑΝΑ ΤΗΝ ΠΟΛΙΝ

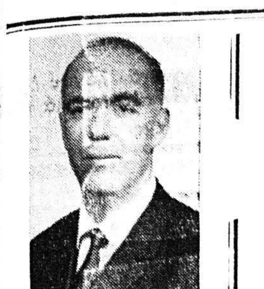

Δ. Πουρνάρας

ΜΕΓΑΛΗ ΔΕΥΤΕΡΑ σημερα.., καί ὁ Νυμφίος ἔρχεται γιά μιά φορά ἀκόμη — ὅπως χιλιάδες χρόνια τώρα — ἐν τῷ μέσῳ τῆς νυκτός... Ἡ ἀναπαράσταση τῶν θείων Παθῶν Του ἐπαναλαμβάνεται καί οἱ πιστοί καλοῦνται στίς ἐκκλησίες γιά νά δείξουν ἔμπρακτα τήν υἱοθέτηση τῶν ὑψηλῶν τῆς διδασκαλίας τοῦΧριστοῦ διδαγμάτων μιμούμενοι τό παράδειγμά Του. Γιά νά παρακαλέσουν σάν ἁμαρτωλοί «ἵνα μή κλείση τά σπλάχνα τῶν οἰκτιρμῶν Του». Γιά νά νοιώσουν ἀπό κοντά τά βασανιστήρια τοῦ Σωτῆρα πού ἐν τούτοις ἦρθε στό κόσμο, νά σώση τό γένος τῶν ἀνθρώπων ἀπό τό ἁμάρτημα τῶν προπατόρων του.

..Χθές ὁ λαός τόν ὑπεδέχθη σάν βασιλῆα «μετά βαΐων καί κλάδων». Σήμερα οἱ φαρισαῖοι «συμβούλιον ἔλαβον ὅπως παγιδεύσωσι αὐτόν ἐν λόγῳ». Αὔριο στίς μοναδικές στήν ἱστορία τῆς ἀνθρωπότητος ἡμέρες θά συμβοῦν τόσο τρομερά γεγονότα ὥστε καί ὁ ἥλιος ἀκόμη, γιά ὥρα πολύ, θά σταματήση νά στέλνη τίς ἀκτῖνες του στή γῆ καί τούς κατοίκους της, πού φέρθηκαν στόν εὐεργέτη τους χειρότερα ἀπ' ὅτι σ' ἕνα κοινό ληστή. Ἀκόμη καί οἱ πιστοί μαθηταί Του θά ἀπαρνηθοῦν τόν Διδάσκαλον. Θά δειλιάσουν. Καί ὅταν θά παραστῆ ἀνάγκη νά ὁμολογήσουν τή σχέση τους μέ τό Χριστό θά προφασιστοῦν ἄγνοια ἐνῷ «ἡ ἐν πολλαῖς ἁμαρτίαις περιπεσοῦσα γυνή» ἀναγνωρίζουσα τή Θεότητά του, θά βρέξη τά πόδια Του μέ μύρα καί δάκρυα, λίγο πρίν ἀπό τό γήϊνο θάνατο, ἀπαραίτητη προϋπόθεση γιά τήν Ἀνάσταση πού θά ἀκολουθήση.

Καί τό ἀποκορύφωμα τῆς προδοσίας θά συντελέσθῆ ὅταν ἕνας ἀπό τούς μαθητές Του θά παραδώση τόν Κύριον στούς ἐχθρούς γιά «τριάκοντα ἀργύρια».

Γεγονότα συγκλονιστικά θά ἀκολουθήσουν, μπροστά στά ὁποῖα ὁ μικρός ἀνθρώπινος νοῦς σταματᾶ. Ἡ τελεία ταπείνωση θά συμπληρώση τίς ἀρετές τοῦ Θεανθρώπου. Στή σκέψη τοῦ μαρτυρικοῦ ὅσο καί ἐξευτελιστικοῦ θανάτου φεύγει τό μυαλό τοῦ ἀνθρώπου ὁ ὁποῖος ἐν τούτοις δέν εἶναι διατεθειμένος νά ὑποστῆ θυσία γιά τόν συνάνθρωπό του, ἔστω καί ἄν αὐτός εἶναι ἀδελφός ἤ παιδί του.

Πόσοι ὅμως ἀπό μᾶς ἔχουμε συνειδητοποιήσει τή σημασία πού ἔχει ἡ ἀναπαράσταση τῶν παθῶν; Τίς μέρες αὐτές δέν τίς ξεχωρίζουμε ἀπό τίς ἄλλες. Τίποτα τό διαφορετικό δέν νοιώθουμε μέσα μας. Κανένα συναίσθημα, ἀνάλογο γιά μιά τόσο κοσμοϊστορική ἐπέτειο, δέν συγκινεῖ τίς «εὐαίσθητες» σέ ἄλλες περιπτώσεις χορδές τῆς καρδιᾶς μας. Δέν λέω γιά κείνους πού δέν αἰσθάνονται τήν ἀνάγκη νά δρασκελίσουν τό κατῶφλι τῆς καταφωτης ἐκκλησίας, περνᾶνε ἀπ' ἔξω ἀδιάφοροι καί δέν κάνουν οὔτε Σταυρό. Ἀλλά γιά ὅσους μπαίνουν μέσα καί ἀνάβουν ἕνα κεράκι μπροστά στήν εἰκόνα τοῦ Χριστοῦ. Λίγοι — δυστυχῶς — εἶναι ἐκεῖνοι πού θά σταθοῦν μέ προσοχή καί εὐλάβεια, μέ ἐπίγνωση τῆς σημασίας καί τῆς σοβαρότητος πού ἔχουν οἱ Ἀκολουθίες τῶν παθῶν. Πολλοί δέν κάνουν οὔτε τό Σταυρό τους ὅπως πρέπει. Θά τό διαπιστώσης εὔκολα, ἄν κατά τύχη σταθῆς, δίπλα στήν εἰκόνα πού προσκυνᾶνε οἱ πιστοί. Κουνᾶνε τό χέρι τους ὅπως σά νά παίζουν.. μαντολῖνο. Ἄλλοι τόν κάνουν «μισό». Ἐνῶ ὑπάρχουν καί ἐκεῖνοι πού κάνουν βαθειές ὑποκλίσεις μέχρι τή γῆ κάτω καί χτυπᾶνε στό μάτι τό ἴδιο ἄσχημα.

Δέν λείπουν ἀκόμη ἐκεῖνοι πού κουβεντιάζουν τοῦ καλοῦ καιροῦ ἤ κουτσομπολεύουν τούς δίπλα τους. Ἄς πήγαν στήν προσευχή καί ψυχική ἀνάταση... Οὔτε οἱ «διαβασμένοι» περί τά Θρησκευτικά. Τά λένε ὅλα ἀπ' ἔξω εἰς ἐπήκοον τῶν ἄλλων, προηγούμενοι τοῦ παπᾶ ἤ τοῦ ψάλτη, ἐπιδεικνύοντες ἔτσι τίς γνώσεις τους στά κοντάκια, τίς εὐχές, τούς ψαλμούς, τίς ὠδές, τά ἀναγνώσματα καί τά ἀπόστιχα.

Οὐσιώδης ἐξ ἄλλου εἶναι ἡ συμβολή τῶν χορῶν τῶν Ψαλτῶν. Δημιουργοῦν μέ τήν πραγματική βυζαντινή μουσική, ὑποβλητικότητα ἀνάλογη τῶν στιγμῶν καί τῆς ἱερότητος τοῦ χώρου, ἐν ἀντιθέσει πρός τούς μιμητές τῶν τούρκικων ἀμανέδων πού ὄχι μόνο δέν προδιαθέτουν ἀνάλογα τούς πιστούς, ἀλλά τούς διώχνουν. Σ' αὐτούς πρέπει νά προστεθῆ καί νά ὑπογραμμισθῆ ἡ σοβαρή προσπάθεια πού γίνεται ἀπό τίς τετράφωνες χορωδίες. Ἡ συμβολή τους σέ ὅλες τῆς ἐκδηλώσεις τῆς λατρείας εἶναι ἀξία κάθε ἐξάρσεως. Ἐπιβάλλονται μέ τή μουσικότητα. Συγκινοῦν καί ἐντυπωσιάζουν μέ τή γλυκύτητα τῶν ἤχων. Ἀνεβάζουν πνευματικά τούς πιστούς. Ἔχουν κατακτήσει τή συμπάθειά τους, γι' αὐτό καί κάθε μέρα κερδίζουν ἔδαφος.

Μέ τίς προϋποθέσεις αὐτές θά περάσουν οἱ μεγάλες μέρες. Τήν κατάθλιψη τοῦ Ἐπιταφείου θρήνου θά ἀκολουθήση ἡ ἐλπιδοφόρα χαρμόσυνη Ἀνάσταση. Χαρούμενα θά χτυπήσουν οἱ καμπάνες. Εὐτυχισμένος θά εἶναι ἐκεῖνος πού θά νοιώση τό νόημα καί τή χαρά τῆς πιό μεγάλης γιορτῆς Χριστιανωσύνης. Τοῦ μοναδικοῦ στήν ἱστορία τῆς ἀνθρωπότητος γεγονότος πού ξεπερνάει καί τό πιό ἀπίστευτο θαῦμα. Θά τήν θεμελιώνη ἡ πίστη στή βεβαιότητα ὅτι θά ἐπιζήση τοῦ ὑλικοῦ θανάτου τόν ὁποῖον ἐνίκησεν ὁ Χριστός. Ἀρκεῖ νά πιστέψη στή διδασκαλία Του καί νά υἱοθετήση τά διδάγματά Του.

ΔΗΜ. ΠΟΥΡΝΑΡΑΣ

Ἡ ἔννοια τῆς τελειότητος ὁλοκληροῦται μὲ ἕνα παποῦτσι ἀπὸ
ΤΟ
"ΟΣΚΑΡ,,
"ΟΣΚΑΡ,,
Σ. ΑΠΟΣΤΟΛΙΔΗΣ Ο.Ε.
Μαιζῶνος 115
Τηλέφ. 54—80
ΠΑΤΡΑΙ

Θερμοσίφωνες
ΙΖΟΛΑ
Στὴν
"Ἐλέκτρα"
Ἑρμοῦ 22

Τὸ προτιμοῦν ὅλοι
καὶ τὰ ΡΟΥΧΑ
τὸ προτιμοῦν τὸ
ΠΡΩΤΟ ΕΛΛΗΝΙΚΟ ΠΛΥΝΤΗΡΙΟ
VEDETTE - ΠΙΤΣΟΣ
ΓΡΗΓΟΡΙΟΣ ΚΟΥΒΕΡΙΑΝΟΣ
Μαιζῶνος 94 - Τηλεφ. 69- 26 — ΠΑΤΡΑΙ

ΤΟ «ΕΛΕΥΘΕΡΟ Ν ΒΗΜΑ» ΤΗΣ ΕΡΓΑΤΙΚΗΣ ΤΑΞΕΩΣ

ΣΥΜΠΕΡΑΣΜΑΤΑ ΑΠΟ ΤΗΝ ΓΕΝΙΚΗΝ ΣΥΝΕΛΕΥΣΙΝ ΤΟΥ ΕΡΓ. ΚΕΝΤΡΟΥ

ΤΟΥ ΕΡΓΑΤΙΚΟΥ ΑΝΤΙΠΡΟΣΩΠΟΥ κ. Κ. ΠΑΠΠΑ

Ὕστερα ἀπό μίαν «δημοκρατικήν» δυστοκίαν ἑνός καί πλέον ἔτους, ἡ ὑπό τόν σ. Α. Μπαντοῦνον Διοίκησις τοῦ Ἐργ Κέντρου, συνεκάλεσε τήν Συνέλευσιν τῶν ἀντιπροσώπων, δηλαδή τό κυρίαρχον σῶμα. Συνίσταται δέ ἡ «δημοκρατική» αὐτή δυστοκία, εἰς τήν κατάφωρον παραβίασιν τοῦ Καταστατικοῦ τοῦ Ἐργ. Κέντρου.

Ἐξηγούμεθα: Αἱ συνελεύσεις τῶν ἀντιπροσώπων κατά τό Καταστατικόν, συνέρχονται τακτικῶς μέν καί ὑποχρεωτικῶς, τό πρῶτον καί τό τρίτον τρίμηνον τοῦ ἔτους, ἐκτάκτως δέ, ὁσάκις ἀποφασισθῆ τοῦτο.

Τεράστια καί μεγάλης σημασίας ὑπῆρξαν τά γεγονότα τοῦ παρελθόντος ἔτους διά τήντάξιν μας. Φυσικά δέ, ὅπως τά ἑρμηνεύει ἕκαστος. Ὅμως, ἡ Διοίκησις τοῦ Ἐργ. Κέντρου, ὄχι μόνον δέν συνεκάλεσεν ἐκτάκτως ποτέ τό σῶμα τό κυρίαρχον τῶν ἀντιπροσώπων διά νά ἀκουσθοῦν ὑπευθύνως καί διά ψηφοφορίας αἱ γνῶμαι τῶν Σωματείων ἐπί τῶν διαφόρων ἐνεργειῶν καί πρωτοβουλιῶν τῆς Διοικήσεως, πού τόσην σχέσιν εἶχον μέ τήν τάξιν μας, ἀλλά καί κατέπνιξε καί διέγραψε ἀπό τό ἄρθρον 12 τοῦ Καταστατικοῦ, τήν ὑποχρεωτικήν καί Τακτικήν Συνέλευσιν τῶν ἀντιπροσώπων τοῦ τρίτου τριμήνου τοῦ παρελθόντος ἔτους.

Ἔτσι ἐφθάσαμεν εἰς τό πρῶτον τρίμηνον τοῦ 1966 καί συνεκάλεσε τήν προχθεσινήν συνέλευσιν. Ἀλλά καί πάλιν διά νά παραβιάση τό Καταστατικόν, τό ὁποῖον μόνον προ κειμένου περί τοῦ οἰκονομικοῦ ἀπολογισμοῦ της, τόσον σχολαστικά τό «ἐξήγησε»... Διότι παράβασιν τοῦ Καταστατικοῦ ἀποτελεῖ ἡ κατάργησις τῆς συνελεύσεως τῶν ἐκλεκτόρων, τῆς εἰδικῶς ὑπό τοῦ ἄρθρου 24 προβλεπομένης ἐν ὄψει τοῦ 15ου Πανεργατικοῦ Συνεδρίου καί τό «κουκούλωμα» αὐτῆς μέ τήν τακτικήν συνέλευσιν τοῦ πρώτου τριμήνου τοῦ ἄρθρου 12. Ἀφήνομεν τούς ὑψηλούς αὐτούς ἀντιδημοκρατικούς ἐλιγμούς εἰς τήν κρίσιν τῶν ἀντιπροσώπων, οἱ ὁποῖοι καλοῦνται νά ρίξουν μιά ματιά εἰς τά ἄρθρα 12 καί 24 τοῦ Καταστατικοῦ. Ἔπραξε δέ τοῦτο ἡ Διοίκησις διά νά περάση ἐπιτροχάδην τόν προϋπολογισμόν τοῦ τρεχ. ἔτους, νά μή ἀνακοινώση τόν οἰκονομικόν ἀπολογισμόν τοῦ λήξαντος τοιούτου καί ἐν τέλει, νά μή γίνη καμμιά συζήτησις τῶν μεγάλων προβλημάτων τῆς τάξεώς μας, καί τῆς γραμμῆς πού θά τηρηθῆ εἰς τό 15ον Πανεργατικόν Συνέδριον.

Οἱ ἀγαπητοί συνάλεφοι τοῦ «μονολόγου», μπορεῖ νά εἶναι ὑπερήφανοι διά τήν «δημοκρατικήν» αὐτήν ἀρχήν πού ἐγκαινιάζεται μέ τάς εὐλογίας των εἰς τήν αἴθουσαν τοῦ Ἐργ. Κέντρου.

Ἐζητήθη ἀπό τήν Διοίκησιν κατά τήνσυζήτησιν τοῦ προϋπολογισμοῦ τοῦ τρέχοντος ἔτους νά φέρη καί τόν οἰκονομικόν ἀπολογισμόν τοῦ λήξαντος τοιούτου.... Καί μᾶς εἶπεν ὅτι: «Δέν προβλέπεται ἀπό τό Καταστατικόν» νά ἀνακοινώση εἰς τό κυρίαρχον Σῶμα, πού, πῶς καί εἰς τί, ἐξώδεψε τίς περυσινάς τετρακοσίας χιλιάδας δραχμῶν καί ὅτι τοῦτο θά τό πράξη εἰς τό τέλος τῆς τριετοῦς θετείας της... Δυστυχισμένο Καταστατικό! Καί ἵδρωσεν ὁ ἀγαπητός συν. Καυκᾶς, νά «ἐξηγήση» τό Καταστατικόν. ὡς ἄλλος ραβῖνος, τόν Μωσαϊκόν νόμον... Ἀλλά τό Καταστατικόν ὑποχρεώνει τήν Συνέλευσιν εἰς τό τέλος τῆς τριετίας νά ἐλέγξη τά οἰκονομικά ἐπί ποινῆ ἀκυρότητος πάσης ἐκλογῆς νέας Διοικήσεως. Δέν ἐμποδίζει τήν Διοίκησιν νά λογοδοτῆ. Ἀντιθέτως: Τό ἄρθρον 12 τοῦ Καταστατικοῦ γράφει εἰς τήνπαράγραφον 11 ἐδαφ. 1 καί 2: «Ἡ Συνέλευσις τῶν ἀντιπροσώπων διενεργεῖ ἔλεγχον τῶν Διοικητικῶν καί οἰκονομικῶν πράξεων τῆς Διοικήσεως».

2) «Ἐγκρίνει τόν ἐτήσιον προϋπολογισμόν καί ἀπολογισμόν». Τί σημαίνουν αὐτά, ἀγαπητέ συν. Καυκᾶ; Μήπως εἰς τόν ἀπολογισμόν δέν συμπεριλαμβάνεται καί ἡ οἰκονομική διαχείρισις τοῦ ἔτους; Ἄν αὐτό τό ὑποστηρίζετε ἐν πλήρει καλῆ πίστει ἀδικεῖτε τήν κρίσιν σας τουλάχιστον.

Καί πράγματι: Θά ἦτο πρωτάκουστον, πρωτοφανές καί τερατῶδες, ἄν εἰς τόν ἐτήσιον ἀπολογισμόν ἡμεῖς οἱ ἀντιπρόσωποι, ἀκούομεν τόν συν. Μπαντοῦνον νά μᾶς διαβάζει πόσες φορές ἐπῆγε εἰς τήν Ἀθῆνα, πόσες φορές εἶδε τόν κ. Μπακατσέλο, ἤ τόν κ. Ἀποστολάκο πότε πῆγε στό ΙΚΑ, στήν Ἐργατική Ἑστία ἤ τήν Ἐργ. Κατοικία κλπ. καί νά μή μᾶς λέγει τίποτε γιά τήν.... «ταμπακέρα». Δηλαδή πόσα ξοδεύτηκαν ὅλον τόν χρόνο. Μέ ἄλλας λέξεις, νά προβῆ καί εἰς οἰκονομικόν ἀπολογισμόν.

Θέλομεν νά πιστεύωμεν ὅτι ἡ Διοίκησις τοῦ Ἐργ. Κέντρου ἐν πλήρει ἀγνοίᾳ τῶν διατάξεων τοῦ Κατ)κοῦ (ἄρθρον 12 παρ. 11 ἐδ. 1—2) ἐνήργησεν, ὡς ἐνήργησεν ἐπί τῶν ἐξόδων της τοῦ λήξαντος ἔτους.

Καί δέν ἔχομεν καμμίαν πρόθεσιν νά ἀρνηθῶμεν καλήν πίστιν. Ἀλλ' ἐπαναλαμβάνομεν καί ἐδῶ: Ἡ γυναῖκα τοῦ Καίσαρος, δέν εἶναι ἀρκετόν νά εἶναι τιμία, πρέπει καί νά φαίνεται τιμία.

Δεύτερον ζήτημα πού ἀνέκυψε κατά τήν συζήτησιν τοῦ προϋπολογισμοῦ, εἶναι ἡ ρητή καί κατηγορηματική νομική ὑποχρέωσις τῆς Διοικήσεως ὅπως τά ταξείδια τοῦ Προέδρου της ἤ τῶν μελῶν της εἰς Ἀθήνας καλύπτωνται διά προηγουμένης ἀποφάσεως. Ὁ γράφων τάς γραμμάς αὐτάς, ἐζήτησε νά πληροφορηθῆ ἄν τά ταξείδια, ἰδίως τοῦ Προέδρου εἰς Ἀθήνας καλύπτωνται ἀπό προηγουμένην ἄδειαν τοῦ Συμβουλίου, ἄν ὁρίζωνται τά θέματα τοῦ ταξειδίου, καθὼς καί τά ὁδοιπορικά.

Καί κατάπληκτος ἡ Συνέλευσις ἤκουσε τόν πρόεδρον νά λέγει ὅτι: «πολλές φορές «λόγω τοῦ ἐπείγοντος» αἱ ἐγκριτικαί ἀποφάσεις λαμβάνονται ἐκ τῶν ὑστέρων. Εἶναι παράνομον, ἀντισυνδικαλιστικόν καί πρωτάκουστον αὐτό. Οὐδεμία ἀπουσία Προέδρου ἐπιτρέπεται ἄνευ ἀδείας τοῦ Συμβουλίου καί οὐδέν θέμα διεκπεραιώνεται εἰς Ἀθήνας ἄνευ ἀποφάσεως καί ἐλέγχου τοῦ Συμβουλίου. Τό ἴδιον ἰσχύει καί διά τήν ἀποζημίωσιν.

Ἄς μή μᾶς εἰπῆ ὁ φίλος καί συν. Μπαντοῦνος ὅτι: «πολλές φορές ὑπάρχουν καί ἐπείγοντα θέματα» Τοῦ ὑπενθυμίζομεν τήν φράσι Ἕλληνος πολιτικοῦ: «Δέν ὑπάρχουν ἐπείγοντα ζητήματα, ἀλλά ἐπειγόμενοι ἄνθρωποι! Καί αὐτός, σάν Πρόεδρος Ἐργ. Κέντρου,

Συνέχειαν εἰς τήν 6ην Σελίδα

ΑΝΑΘΕΩΡΗΣΙΝ ΖΗΤΕΙ Η «ΚΡΑ·Ι·ΣΛΕΡ»

ΑΘΗΝΑΙ Ἡ «Κράϊσλερ» διαπραγματεύεται τήν ἀναθεώρησιν τῆς μετὰ τοῦ Δημοσίου συμφωνίας της διὰ τῆς ὁποίας ἀνέλαβε τὴν ἵδρυσιν τῆς βιομηχανίας αὐτοκινήτων.

Ἡ ἑταιρία ζητεῖ ὡρισμένας τροποποιήσεις πρός ὁλοκλήρωσιν τῆς ἐπενδύσεώς της.

ΨΥΓΕΙΑ
ΙΖΟΛΑ
Στὴν
"Ἐλέκτρα"
Ἑρμοῦ 22

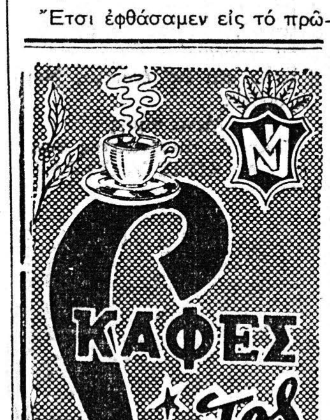

ΘΕΡΜΑΣΤΡΕΣ
ELCO
ΑΝΔΡΕΑΣ ΑΛΕΞΟΠΟΥΛΟΣ
Πλατ. Γεωργίου Α'. 50
Τηλ. 39-00 • ΠΑΤΡΑΙ

ΠΩΛΟΥΝΤΑΙ ΚΕΝΤΡΙΚΑ
Διαμερίσματα
Γραφεῖα
Καταστήματα
Ι. ΑΡΜΕΝΙΑΚΟΣ & ΣΙΑ
Πλατεία Γεωργ. Α' 50 - Μέγαρον Γκολφινοπούλου
2ος ΟΡΟΦΟΣ 3.Β' Γραφεῖον ΤΗΛ. 71-906

ΟΠΩΣ ΠΡΟΚΥΠΤΕΙ ΑΠΟ ΤΟ ΠΑΡΑΔΕΙΓΜΑ ΤΗΣ ΚΡΑΝΕΑΣ ΕΛΑΣΣΟΝΟΣ

Ἕνας μόνον διδάσκαλος ἐπιτελεῖ ἄξιον ἔργον

ΤΗΣ κ. ΛΕΛΕ Γ. ΣΑΚΕΛΛΑΡΟΠΟΥΛΟΥ

Τό αἰωνίως φλέγον ἐκπαιδευτικόν μας πρόβλημα δέν φαίνεται νά τακτοποιεῖται, παρά τά συλλαλητήρια, τούς δημοσιογραφικούς ἀγῶνας καί τίς κραυγαλέες διαμαρτυρίες.

Πλήν τοῦ συστήματος διδασκαλίας, τήν τραγικότητα τοῦ ὁποίου καθημερινῶς ἐκθέτουν οἱ ἐφημερίδες, δραματικόν εἶναι καί τό στεγαστικόν.

Εἶναι ἀπίστευτον ὅτι ὑπάρχουν δημοτικά σχολεῖα εἰς συνοικίες τῶν Ἀθηνῶν καί σέ πολλές μεγάλες πόλεις τῆς χώρας, πού τά παιδάκια ἀσφυκτιοῦν στίς ἀκατάλληλες αἴθουσες καί σέ μερικά συνδιδάσκονται δύο τάξεις λόγω ἐλλείψεως διδασκάλων ἤ αἰθουσῶν ἤ καί.... τῶν δύο.

Σέ ἄλλα σχολεῖα τό διάλειμμα τῶν παιδιῶν γίνεται ἤ σέ στενές ἀνθυγειεινές αὐλές ἤ στό δρόμο, ἐνῶ σέ ἄλλα, ἐν καιρῷ βροχῆς οἱ μαθηταί παρακολουθοῦν τό μάθημα μέ ὀμβρέλλες, ἤ μέ πανωφόρια καί γάντια, γιά νά ἀντισταθοῦν στήν παγωνιά.

Ἄν αὐτά συμβαίνουν στίς μεγάλες πόλεις, μπορεῖ νά φαντασθῆ κανείς τί γίνεται στά χωριά καί μάλιστα τά ἀπομεμακρυσμένα.

Συχνά δέν λειτουργοῦν ἐλλείψει διδασκάλου καί τό φαινόμενον νά μένη ἡ ἀποθήκη, πού χρησιμοποιεῖται γιά διδακτήριο κλειστή ἤ νά μεταβάλλεται σέ στρούγκα ζώων γιά ξεχειμώνιασμα, δέν εἶναι ὑπερβολή.

Δέν εἶναι ἐπίσης ὑπερβολή, ὅτι σέ ὡρισμένα ὀρεινά χωριά πηγαίνει δάσκαλος χρονιά παρά χρονιά καί τά παιδιά ἤ ἀναστέλλουν τήν μάθησί τους γιά ἕναχρόνο ἤ κατεβαίνουν κοντινώτερο καμπίσιο χωριό, ὅπου ὑπάρχει ἡ πολυτέλεια τοῦ μονίμου δασκάλου.

Ὅταν ἡ ἐκπαίδευσις τῶν Ἑλληνοπαίδων παρέχεται κατά τέτοιο τρόπο, ἐνῶ συγχρόνως προβαίνουμε εἰς ἀλόγιστες πολυτέλειες (μετακλήσεις τῶν δαπανηροτέρων καλλιτεχνικῶν συγκροτημάτων τῆς Εὐρώπης γιά τό Φεστιβάλ) ἤ ὅταν δίδωνται ἐκτυφλωτικές δεξιώσεις σέ ἐπισήμους ξένους κ.λ.π., πῶς νά μή ζηλέψη κανείς καί νά μήν ἐξάρη τό σύστημα ἐκπαιδεύσεως τοῦ Ἰσραήλ, ἐκ παραλλήλου πρός τά πολλά ἄλλα πού ἔχει νά τοῦ θαυμάση.

Στά «Νέα τοῦ Ἰσραήλ» διαβάζουμε μέ θαυμασμό, ὅτι πλήν τοῦ ἐκπληκτικοῦ σέ μέθοδο καί σύστημα ἐκπαιδευτικοῦ προγράμματος, διά νά καλυφθοῦν αἱ ἀνάγκαι λόγῳ τῆς πληθώρας τῶν μαθητῶν καί μέχρις ἀποφοιτήσεως τῶν σπουδαστῶν τοῦ Ἰσραήλ συνέβαλεν εἰς τήν τοῦ προβλήματος ποικιλοτρόπως.

Ἐπί παραδείγματι ἀνέβαλε δι' ἕν ἔτος τήν θητείαν 600 νεανίδων πού ἐκπαιδεύονται ὡς διδασκάλισσαι. Ἐπίσης ἔδωσε τριετῆ ἀνοβολήν εἰς 140 νέους, διά νά δυνηθοῦν νά σπουδάσουν ἐπί δύο ἔτη καί τό τρίτο ἔτος νά διδάξουν εἰς περιοχάς, ὅπου ὑπάρχει ἔλλειψις διδασκάλων.

Ὅσοι στρατιῶται δέ ἐπιθυμοῦν νά ἀφιερωθοῦν εἰς τήν ἐργασίαν τοῦ διδασκάλου, θά ἀπολύωνται τέσσαρες μῆνες ἐνωρίτερον τῶν ἄλλων.

Εἰς τήν ἀνωτέραν ἐκπαίδευσιν αἱ παρεχόμεναι εὐκολίαι εἰς τούς σπουδαστάς εἶναι ἐκπληκτικαί ὅπως ἐπίσης ἐκπληκτική εἶναι καί ἡ ἀναλογίαν τοῦ ἀριθμοῦ τῶν φοιτητῶν ἐν σχέσει πρός τόν πληθυσμόν, ἔναντι τοῦ ἀριθμοῦ τῶν φοιτητῶν τῶν Πανεπιστημίων πολλῶν Εὐρωπαϊκῶν χωρῶν.

Μέ σωστήκαί ὀρθολογικήἀντιμετώπισι, τό ἐκπαιδευτικό πρόβλημα τῆςχώρας μας ἄν δέν λύεται τουλάχιστον βελτιώνεται.

Ἀντιγράφοντας τήν Ἰσραηλινή μεθοδικότητα, θά εἴχαμε πολλά νά ὠφεληθοῦμε.

Τίς μελαγχολικές αὐτές σκέψεις μᾶς διέλυσε ἕνα χαρμόσυνο ρεπορτάζ.

Στήν Κρανέα Ἐλασσόνος,σέ μιά θλιβερή καθυστερημένη κωμόπολι,ἕνας ἄνθρωπος μέ πνοή, κατάφερε νά μεταλαμπαδεύση τήν φλόγα πού ξεπηδοῦσε ἀπ' τήν πλούσια ψυχή του καί νά ἀνάψη πυρσούς, πού καταυγάζουν σήμερα τήν ἄλλοτε σκοτεινή κωμόπολι.

Χάρις σέ ἕνα νέο δάσκαλο, τόν Γεώργο Φορλίδα, ὅπως ἀναφέρεται στό ρεπορτάζ, ἔγιναν ἐκπληκτικά ἔργα μέ τήν βοήθεια ὅλων τῶν ἄλλων πλέον, πού μέ τόν ἐνθουσιασμόν του ξεσήκωσε.

Στήν σταυροφορία του πρῶτοι ἐνετάχθησαν οἱ συνάδελφοί του καί σιγά — σιγά οἱ κάτοικοι τῆς Κρανέας πού τώρα πλέον προσφέρονται ὁμαδικά.

Ὁ παρών χῶρος δέν εἶναι ἀρκετός γιά νά καλύψη τήν ἀνάλυσιν τοῦ ἐκπληκτικοῦ ἔργου.

Σήμερα ἡ Κρανέα μπορεῖ νά θεωρηθῆ πρότυπον πνευματικῆς κωμοπόλεως.

Ὁ μορφωτικός της Σύλλογος, πού συνεστήθη ἀπό τόν ἀκούραστο δάσκαλο, ἔχει τά ἑξῆς τμήματα, Διαλέξεων, Βιτητος, Προστασίας ὀρφανῶν, βλιοθήκης, Προστασίας Νεόπτωχῶν, ἀνιάτων, καλλιτεχνικῶν ἐκδηλώσεων, Ἐξωραϊσμοῦ Ἐκκλησιαστικῆς χορωδίας, Ἀθλητισμοῦ, Ἐκδρομῶν, Προσκοπισμοῦ καί δασοπροσκόπων.

Δέκα τομεῖς ἱκανούς νά μεταβάλλουν τήν ἄλλοτε μελαγχολική Κρανέα σέ ζηλευτό πρότυπον πνευματικῆς κωμοπόλεως.

Ὄνειρον τοῦ θαυμαστοῦ αὐτοῦ δασκάλου καί τῶν συνεργατῶν του εἶναι νά φιάξη τό Πνευματικό Μορφωτικό Κέντρον, γιά τό ὁποῖον ἔχει ἤδη ἕτοιμα τά σχέδια καί 80 χιλιάδας, γιά νά τό ὁλοκληρώση.

Ὡς τώρα ἔχει τήν βοήθειαν τῆς Ἀγροτικῆς Τραπέζης καί τοῦ Ἐρυθροῦ Σταυροῦ, καί ἐνδεχομένως τοῦ Βασιλικοῦ Ἐθνικοῦ Ἱδρύματος καί τῆς Ἐθνικῆς Τραπέζης, στά ὁποῖα κατέφυγε.

Ὁ ἐπαρχιακός καί διδασκαλικός Τύπος ἐπρότειναν τήν κωμόπολιν καί τόν ἐμπνευστήν ὅλου αὐτοῦ τοῦ ἄθλου γιά βράβευσι στήν Ἀκαδημία.

Τό εὐχόμεθα γιά νά τονισθῆ περισσότερον ἡ δημιουργική διάθεσις τῶν κατοίκων, νά ἀμειφθῆ ὁ ἀξιοθαύμαστος δάσκαλος, καί νά παραδειγματισθοῦν ὅλες οἱ κωμοπόλεις καί τά χωριά τῆς Ἑλλάδος.

Στόν δάσκαλον καί στόν παπᾶ ἡ Πολιτεία ἀναθέτει τήν πνευματική καί ἠθική καλλιέργεια ὄχι μόνον τῶν παιδιῶν, ἀλλά καί τῶν μεγάλων.

Ὅταν εἶναι ἄξιοι τοῦ προορισμοῦ τους, ἐκπολιτιστικός ἄνεμος δροσίζει τά βουνά καί τά φαράγγια καί ἡ αὔρα του, μπορεῖ νά καλύψη ὅλη τήν Ἑλληνικήν ὕπαιθρον.

Ἀθῆναι 14)3)1966
ΛΕΛΕ
ΣΑΚΕΛΛΑΡΟΠΟΥΛΟΥ

ΕΝΟΙΚΙΑΖΟΝΤΑΙ γραφεῖα, εἰς τό κέντρον τῆς πόλεως, πλησίον τοῦ Δικαστικοῦ Μεγάρου. Πληροφορίαι παρ' ἡμῖν, τηλ. 53—52.

ΝΙΤΡΟΝ ΤΗΣ ΧΙΛΗΣ
ΤΟ ΜΟΝΑΔΙΚΟΝ ΦΥΣΙΚΟΝ ΑΖΩΤΟΥΧΟΝ ΛΙΠΑΣΜΑ
ΣΥΝΘΕΤΟΝ ΛΙΠΑΣΜΑ ΙΤΑΛΙΑΣ 14-14-14:
Περιέχει ἀμμωνία, φωσφόρον καὶ Κάλι κατάλληλον δι' ὅλα τὰ κηπευτικά, ἀμπέλια, σταφίδες, ἐλαιόδενδρα κ.λ.π. ὀπωροφόρα δένδρα.
ΝΙΤΡΟΘΕΙ·Ι·ΚΗ ΑΜΜΩΝΙΑ— ΦΩΣΦΟΡΙΚΗ ΑΜΜΩΝΙΑ 16—20—0— ΖΙΖΑΝΙΟΚΤΟΝΟΝ BAYER
AEROSOL ΙΑΠΩΝΙΑΣ κ.λ.π. γεωργικὰ φάρμακα
ΑΝΤΩΝΙΟΣ ΣΙΚΟΛΑΣ
ΓΕΡΟΚΩΣΤΟΠΟΥΛΟΥ 5 — ΤΗΛ. 58-94—ΠΑΤΡΑΙ

ΗΛΕΚΤΡΙΚΑΙ ΟΙΚΙΑΚΑΙ ΣΥΣΚΕΥΑΙ:

ΕΙΝΑΙ ΓΕΙΩΜΕΝΑΙ

ΝΤΕΞΙΟΝ
ΔΙΑΤΡΗΤΑ
ΓΩΝΙΑΚΑ
ΕΛΑΣΜΑΤΑ

Στέγη τοῦ κινηματογράφου ΑΤΤΙΚΟΝ εἰς Ἁγ.Δημήτριον Ἀθηνῶν, ἀνοίγματος 16.00 μ.

ΓΙΑ ΤΙΣ ΟΙΚΟΔΟΜΙΚΕΣ ΚΑΤΑΣΚΕΥΕΣ ΣΑΣ
Στέγες σέ μικρὰ καὶ μεγάλα ἀνοίγματα, ὑπόστεγα ἀνοικτὰ καὶ κλειστά, μαρκίζες, πατάρια: γιὰ ἐργοστάσια, ἐργαστήρια, ἀποθῆκες, γκαράζ, κινηματογράφους.
Μὲ ὑλικὸ Ντέξιον, ἔχετε οἰκονομία σὲ χρῆμα, οἰκονομία στὰ θεμέλια. Ἡ κατασκευή σας εἶναι ὑψηλῆς ἀντοχῆς καὶ αἰσθητικῆς ἐμφανίσεως.
Οἱ Διπλωματοῦχοι Μηχανικοὶ τῆς Ἑταιρίας σᾶς δίνουν τὶς γνώσεις καὶ τὴν πεῖρα τους, χωρὶς καμμιά ὑποχρέωσι, γιὰ νὰ βρῆτε στὰ οἰκοδομικά σας προβλήματα τὴν πιὸ τεχνική καὶ οἰκονομικὴ λύσι.
ΝΤΕΞΙΟΝ ΕΛΛΑΣ Α.Ε.,
ΕΡΜΟΥ 8-ΑΘΗΝΑΙ,
ΤΗΛΕΦ: 238.435-6-7, 233.366

ΝΕΑ σειρὰ γωνιακῶν ἐλασμάτων ΝΤΕΞΙΟΝ γιὰ μιὰ μεγαλύτερη καὶ οἰκονομικώτερη ποικιλία κατασκευῶν.
ΤΡΥΦΩΝ Α. ΚΟΥΛΙΚΟΥΡΔΗΣ
Ἀντιπρόσωπος Νομοῦ Ἀχαΐας
Ρήγα Φερραίου (Πλατ. Ὄλγας) Τηλ.41-78

PRESTO
Ἄμεσος ἐξυπηρέτησις
ΤΗΛ. 55-22 62-46 62-48