ΚΟΙΝΩΝΙΚΑ

Διεύθυνσις: ΚΕΚΟΣ Α. ΒΡΗΣ
Ὁδὸς Ζαΐμη 13 Β΄

ΘΕΑΜΑΤΑ

ΑΛΗ Σήμερον 6.30—
30 μ.μ. «Ὁ Τζέρη Λη-
ς ταραχοποιός» Κατάλ-
ον.

ΟΠΟΛ Σήμερον
ομολόγησις σ' ἕνα πτῶ

ΩΝ Σήμερον 8.15—
15 «Διαβόλοι τοῦ θανά-
Ἀκατάλληλον.

ΤΥ Σήμερον «Ἡ ἀερο-
ογία τῶν Φιλιππίνων
ατάλληλον.

ΤΙΚΟΝ Σήμερον 6.
— 12.15 «Ἡ ἱστορία
ς ζωῆς» Ἀκατάλληλον.

ΝΑ Σήμερον «Ὁ Κο-
ος τῆς στέππας» Κατάλ-
ον. Τήν Τετάρτην «Bu-
ατε τό Βίσμαρκ»

ΙΤ Σήμερον 6.15 —
2.15 «Τό σπίτι τῶν νε-
ρῶν»

ΜΗΣ Σήμερον 6.15
12.15 «Στούς ἄμμους
'Ιβοζίμα». Πολεμ. Κα-
ηνῶν.

ΤΕΑΛ Σήμερον 6.15
.15 «Ἐρωτισμός» Α
ληλον.

ΛΑΣ Σήμερον 4.30
12.30 «Ἐξέγερσις τῶν
ιστῶν» Ἔγχρωμον Α-
ατάλληλον.

ΗΘΕΟΝ Σήμερον 6
— 12.15 «Ὁ δραπέτης
συμναρχίας θανάτου»

Σήμερον 6.15 — 12
«Ὁ ἐφιάλτης τῆς ἀτέ-
ης νύχτας» Ἀκατάλ-
ον.

Θερμοσίφωνες
ΙΖΟΛΑ
Στήν
Ἐξέδρα"
Ἑρμοῦ 22

ΦΑΡΜΑΚΕΙΑ ΝΥΚΤΟΣ

Καραμπᾶς Ἀθανάσιος Γού-
ναρη 52, Κουρλαμπᾶ — Κου-
νινιώτη Θ. 222

ΦΑΡΜΑΚΕΙΑ Ι.Κ.Α.

Δαδιώτη Κλ. Ἁγ. Νικολά-
ου 11. Ζαριφόπουλος Χαρ. Πλ
Ὄλγας, Κομνηνός Γ. Στ.
Βουλγάρεως 35, Κουρλαμπᾶς
Λ. Πλ. Γεωργίου Α΄, Κωστο-
γιαννης Γ. Κορίνθου 323, Κα-
νελλοπούλου Κλ. Γούναρη 55
Μακρυγένη Κλ. Μαιζῶνος 112
Πουλίδας Παν. Ἁγ. Ἀνδρέου
95, Ραβαζούλας Ἰ. Γερμανοῦ
1, Βασιλόπουλος Γ. Ἁγ. Νι-
κολάου 65, Σπυροπούλου Ἄν
να Γούναρη 37.

ΠΡΟΣΚΛΗΣΙΣ

Τῶν Μετόχων τῆς Ἀν. Ἑταιρείας «Β. Γ. Σπηλιόπουλος» Ἀνώνυμος βιομηχανικὴ καὶ Ἐμπορικὴ ἑταιρεία εἰς τακτικὴν γεν. συνέλευσιν.

Συμφώνως τῷ Νόμῳ, τῷ Καταστατικῷ τῆς ἑταιρείας καὶ ἀποφάσει τοῦ διοικητικοῦ συμβουλίου, καλοῦνται οἱ κ.κ. μέτοχοι εἰς τακτικὴν γενικὴν συνέλευσιν διὰ τὴν 30ην Ἰουνίου 1966, ἡμέραν Πέμπτην καὶ ὥραν 12ην μεσημβρινὴν εἰς τὰ ἐν Πάτραις (Ἀκτὴ— Δυμαίων 87) γραφεῖα τῆς ἕδρας τῆς ἑταιρείας διὰ νὰ λάβουν ἀποφάσεις ἐπὶ τῶν κάτωθι θεμάτων.

Θέματα ἡμερησίας διατάξεως:

1. Ὑποβολὴ τοῦ Ἰσολογισμοῦ τῆς 31ης Δεκεμβρίου 1965 μετὰ τῶν ἐπ' αὐτοῦ ἐκθέσεων τοῦ Διοικητικοῦ συμβουλίου καὶ ἐλεγκτῶν ἐπὶ τῶν ἀποτελεσμάτων διαχειριστικῆς περιόδου 1.1.65)31.12.65

2) Ἔγκρισις Ἰσολογισμοῦ τῆς 31ης Δεκεμβρίου 1965 μετὰ τῆς ἀναλύσεως τοῦ λογαριασμοῦ «Ἀποτελέσματα χρήσεως».

3) Ἀπαλλαγὴ τοῦ διοικητικοῦ συμβουλίου καὶ τῶν ἐλεγκτῶν ἀπὸ πάσης εὐθύνης διὰ τὴν χρῆσιν ταύτην καὶ ἔγκρισις ἀμοιβῶν μελῶν αὐτοῦ.

4) Ἐκλογὴ δύο τακτικῶν ἐλεγκτῶν καὶ ἰσαρίθμων ἀναπληρωματικῶν διὰ τὴν νέαν χρῆσιν καὶ καθορισμὸν ἀμοιβῆς αὐτῶν.

Οἱ ἐπιθυμοῦντες ἐκ τῶν κ.κ. μετόχων ὅπως λάβουν μέρος εἰς τὴν ὡς ἄνω γενικὴν συνέλευσιν δέον νὰ συμμορφωθῶσι μὲ τὰς διατάξεις τοῦ ἄρθρου 37 τοῦ Καταστατικοῦ τῆς ἑταιρείας.

Ἐν Πάτραις τῇ 30ῇ Μαρτίου 1966.

ΤΟ ΔΙΟΙΚΗΤΙΚΟΝ ΣΥΜΒΟΥΛΙΟΝ

ΑΠΕΡΓΙΑ ΜΙΣΘΩΤΟΥ ΔΙΑ ΠΟΛΙΤΙΚΟΥΣ ΛΟΓΟΥΣ

ΑΘΗΝΑΙ. Δὲν εἶναι νόμιμος ἀπεργία ἀποβλέπουσα ἀποκλειστικῶς εἰς πολιτικοὺς λόγους. Ὁ ἐργοδότης τοῦ οὕτως ἀπεργοῦντος δικαιοῦται νὰ προβῇ εἰς τὴν καταγγελίαν τῆς συμβάσεως ἐργασίας του. (Ἀπόφασις Πρωτοδικείου Ἀθηνῶν 6800)65.

ΑΝΑΚΟΙΝΩΣΙΣ

Εἰς τὸ Παράρτημα Πατρῶν τοῦ Γαλλικοῦ Ἰνστιτούτου Ἀθηνῶν (54, Φιλοποίμενος) θὰ ἐκτίθενται ἕως τὸ τέλος τοῦ μηνός μερικὲς ἀφίσσες, ἔργα μεγάλων καλλιτεχνῶν (ΠΙΚΑΣΣΟ, ΜΑΤΙΣ, ΣΑΓΚΑΛ κ.λ.π.)

Ὧρες ἐπισκέψεως: 5—8 μ.μ. πλὴν Σαββάτου καὶ Κυριακῆς.

ΠΡΟΣΚΛΗΣΙΣ

Ἠσφαλισμένων καὶ Συνταξιούχων Ταμείου Ἀσφαλίσεως Τυπογράφων καὶ Μισθωτῶν Γραφικῶν Τεχνῶν

Καλοῦνται ἅπαντες οἱ ἠσφαλισμένοι καὶ Συνταξιοῦχοι τοῦ ὡς ἄνω Ταμείου, ὅπως τὴν σήμερον Δευτέραν προσέλθωσιν εἰς τὴν αἴθουσαν τοῦ Ἐργατοϋπαλληλικοῦ Κέντρου Πατρῶν (πλ. Ὄλγας) καὶ ὥραν 6 μ.μ. πρὸς συγκρότησιν Πανασφαλιστικῆς συγκεντρώσεως διαμαρτυρίας διὰ σοβαρὰ Ἀσφαλιστικὰ θέματα. Ἡ παρουσία ὅλων εἶναι ἀπαραίτητος.

Ἡ Συντονιστικὴ Ἐπιτροπή

Διὰ τὸν Σύλλογον Προσωπικοῦ Χαρτοποιΐας Πατρῶν οἱ «Ἅγιοι Ἀπόστολοι», Χρ. Περδικάρης Χρ. Καλογερόπουλος

Διὰ τὴν Ἕνωσιν Ἐργατῶν Τύπου Πατρῶν Κ. Ἀλεξανδρόπουλος Ν. Μητρόπουλος.

Διὰ τό Σωματεῖον Τυπογράφων κ.λ.π. Π. Κουτσουμπελίτης Ν. Ροζῆς.

Διὰ τὸν Σύλλογον Συνταξιούχων Πατρῶν Ν. Γεωργιόπουλος Γ. Ἀρλιώτης.

Διὰ τὴν Ἕνωσιν Ἐργατοτεχνιτῶν καὶ Ὑπαλλήλων Χαρτοποιΐας Αἰγίου Β. Γιαννόπουλος Εὐστ. Σταθακόπουλος

ΔΙΑΝΑ
ΤΗΝ ΤΕΤΑΡΤΗΝ

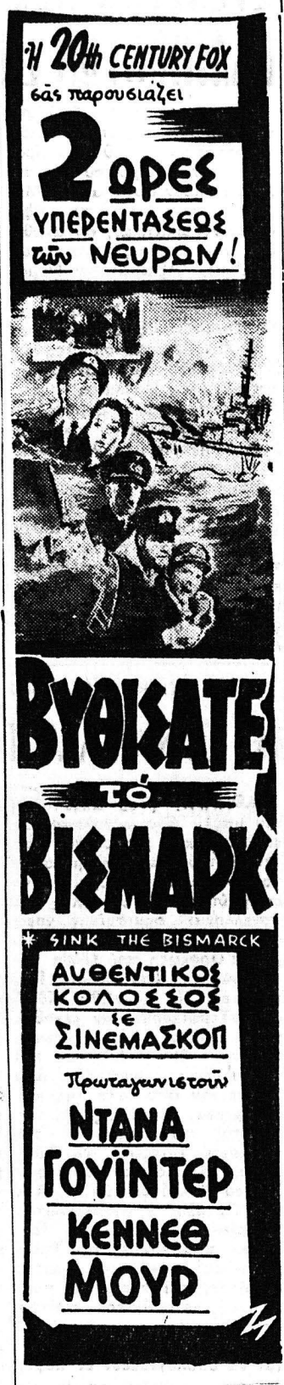

ΠΡΑΚΤΟΡΕΙΟΝ ΣΥΓΚΟΙΝΩΝΙΩΝ Σ. Ε. Κ.

ΑΝΑΚΟΙΝΩΣΙΣ

Φέρομεν εἰς γνῶσιν τοῦ ἐπιβατικοῦ κοινοῦ ὅτι ἀπὸ τὴν Κυριακὴν 15ην Μαΐου ἤρχισαν νὰ ἰσχύουν Νέα δρομολόγια τῶν Πολυτελῶν Πούλμαν τῶν ΣΕΚ

Ἀνεχωρήσεις ἐκ ΠΑΤΡΩΝ			Ἀφίξεις εἰς ΑΘΗΝΑΣ
ὥρα 5.15			9.30
» 7.00			11.17
» 9.10			13.37
» 10.30	Διερχ.	Κυπ)σίας	14.57
» 11.37	»	Ζακύνθου	16.02
» 11.45	»	Πύλου	16.11
» 12.30			16.47
» 13.20	»	Κεφαλ)νίας	17.34
» 15.00			19.17
» 15.33	»	Πύλου	19.47
» 18.31	»	Πύλου	22.58
» 18.55		EUROPABUS	23.30
» 01.39	Διερχ.	Πύλου	0.5.54

ΚΑΘΗΜΕΡΙΝΑΙ ΑΝΑΧΩΡΗΣΕΙΣ ΕΚ ΠΑΤΡΩΝ

Διὰ Ζάκυνθον ὥρα 10,55
» ΠΥΡΓΟΝ — ΚΥΠ)ΣΙΑΝ — ΧΩΡΑΝ ΠΥΛΟΝ ὥρα 11,49 — 15,02 — 18,19 ὥρα 20.43 καὶ 1,23
» ΚΕΦΑΛΛΗΝΙΑΝ (Ἀργοστόλιον) ὥρα 14.00

ΠΛΗΡΟΦΟΡΙΑΙ — ΕΚΔΟΣΙΣ ΕΙΣΙΤΗΡΙΩΝ — ΕΞΑΣΦΑΛΙΣΙΣ ΘΕΣΕΩΝ ΕΙΣ ΩΤΟΜΟΤΡΙΣ καὶ ΠΟΥΛΜΑΝ — ΑΠΟΤΑΝΘΗΤΕ ΕΙΣ ΤΟ ΠΡΑΚΤΟΡΕΙΟΝ ΣΕΚ, ΑΓΙΟΥ ΑΝΔΡΕΟΥ 30Α Τηλὲφ. 26—86

ATTICA DIMITRIADI
ΤΟ ΓΝΩΣΤΟ ΣΑΣ
ΑΤΤΙΚΑ

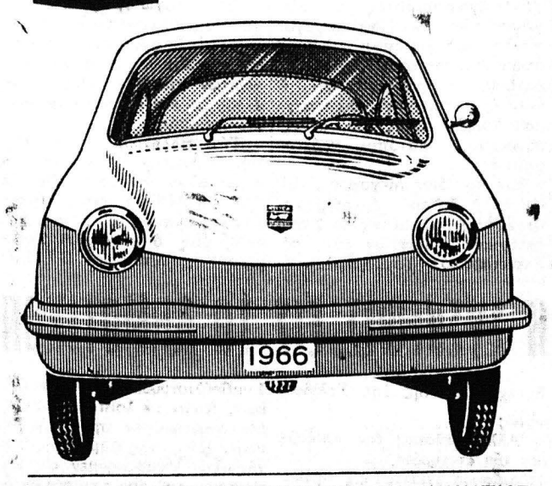

ΓΕΡΜΑΝΙΚΟΣ ΤΕΤΡΑΧΡΟΝΟΣ ΚΙΝΗΤΗΡ HEINKEL • 4 ΤΑΧΥΤΗΤΕΣ ΚΑΙ ΟΠΙΣΘΕΝ • ΚΑΛΟΡΙΦΕΡ • ΚΡΥΣΤΑΛΛΑ ΑΣΦΑΛΕΙΑΣ • ΕΦΕΔΡΙΚΟΣ ΤΡΟΧΟΣ ΜΠΑΤΑΡΙΑ 12 V • ΚΑΤΑΝΑΛΩΣΙΣ 500 ΧΙΛ. ΤΟ ΔΟΧΕΙΟ • 33 ΔΡΧ. ΤΕΛΗ ΚΥΚΛΟΦΟΡΙΑΣ ΤΟ ΜΗΝΑ • ΤΙΜΗ ΔΡΧ. 35.800

ΒΙΟΠΛΑΣΤΙΚ Α.Ε.
ΑΚΤΗ ΑΛΚΙΜΩΝ & ΦΑΒΙΕΡΟΥ ΠΕΙΡΑΙΕΥΣ
ΤΗΛ. 452131•453394

ΑΝΤΙΠΡΟΣΩΠΟΣ ΝΟΜΟΥ ΑΧΑΪΑΣ

Κ. ΚΕΤΣΟΓΙΑΝ

ΠΑΤΡΕΩΣ 3 — ΤΗΛ. 62—74 — ΠΑΤΡΑΙ

ΑΡΙΩΝ ΣΗΜΕΡΟΝ 8.15-12.15

ΠΙΣΤΟΛΙΑ ΠΟΥ ΕΓΡΑΨΑΝ ΜΕ ΑΤΣΑΛΙ ΚΑΙ ΑΙΜΑ ΤΗΝ ΠΕΡΙΠΕΤΕΙΑ ΤΗΣ ΧΡΟΝΙΑΣ

ΔΙΑΒΟΛΟΙ ΤΟΥ ΘΑΝΑΤΟΥ

ΑΚΑΤΑΛΛΗΛΟΝ
ΜΕ ΤΟΝ
ΦΟΡΕΣΤ ΤΑΚΕΡ

ΔΙΑΝΑ ΣΗΜΕΡΟΝ Ἕνας Θυελλώδης Πολεμικός Κολοσσὸς τοῦ Ρωσσικοῦ Κινηματογράφου

Ο ΚΟΖΑΚΟΣ ΤΗΣ ΣΤΕΠΠΑΣ ΕΓΧΡΩΜΟΝ ΚΑΤΑΛΛΗΛΟΝ

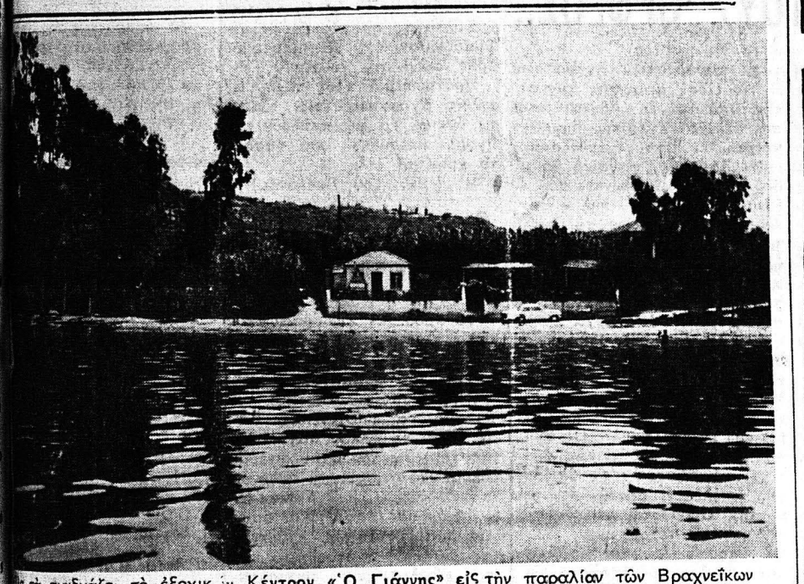

Ἐδῶ τὰ συνδυάζει τὸ ἐξοχικὸν Κέντρον «Ὁ Γιάννης» εἰς τὴν παραλίαν τῶν Βραχνεϊκων μὲ ὑπέροχη γαλήνη, ἀπόλαυση. Καὶ ἐπὶ πλέον μία κουζίνα ἐκλεκτὴ καὶ ἕνα περιβάλλον παραδεισένιο, ὅπως τό δείχνη, ἄλλωστε καὶ ἡ φωτογραφία. Τηλεφωνήσατε εἰς τό νούμερο 26—31 (μὲ ὑπεραστικὴ κλῆσι) γιά νά σᾶς κρατήσουμε τραπέζι, γιά νά σᾶς περιποιηθοῦμε καλλίτερα, γιά νά αἰσθανθῆτε τή χαρά τῆς ἡσυχίας, καί τοῦ πολιτισμοῦ.

ΕΝΟΙΚΙΑΖΟΝΤΑΙ γραφεῖα, εἰς τὸ κέντρον τῆς πόλεως, πλησίον τοῦ Δικαστικοῦ Μεγάρου. Πληροφορίαι παρ' ἡμῖν, τηλ. 53—52.

ΚΟΥΖΙΝΕΣ ELCO
ΑΝΔΡΕΑΣ ΑΛΕΞΟΠΟΥΛΟΣ
Πλατ. Γεωργίου Α΄. 50
Τηλ. 39-00
ΠΑΤΡΑΙ

ΡΕΞ
Σήμερον 6.15 — 12.15

Ἄφωνοι... Καθηλωμένοι...
Θ' ἀκοῦτε ἕνα... ἕνα τούς χτύπους τῆς καρδιᾶς σας!
μὲ τὸ τελευταῖο ρεαλιστικὸ ἀριστούργημα μεγάλης ἀγωνίας
τοῦ ΑΓΓΛΙΚΟΥ ΚΙΝ/ΦΣ
πού παρουσιάζομε
ἀπόψε
σὲ ΠΡΩΤΗ ΠΡΟΒΟΛΗ

Ὁ ΕΦΙΑΛΤΗΣ ΤΗΣ ΑΤΕΛΕΙΩΤΗΣ ΝΥΧΤΑΣ
* ΤΗΣ TELL-TALE HEART *
Τοῦ
ΕΝΤΓΚΑΡ ΑΛΛΑΝ ΠΟΕ
• ΛΩΡΕΝΣ ΠΑΙΗΝ
• ΑΝΤΡΙΕΝ ΚΟΡΡΙ
• ΝΤΕΡΜΟΤ ΓΟΥΩΛΣ

Τὸ ὄνειρο τῆς δροσιᾶς!
Τὸ ὄνειρο κάθε γυναίκας!
ΗΛΕΚΤΡΙΚΟ ΨΥΓΕΙΟ
KELVINATOR

Τέλειο σὲ ὅλα!
καὶ μὲ στιγμιαία ἀπόψυξι (σὲ 1 λεπτό)!

Πολυτελὴς ἐξωτερικὴ ἐμφάνισις, γερὴ ἀθάνατη κατασκευή, θάλαμος ἀπὸ STYRON, ἐξυπνη ἐκμετάλλευσις ἐσωτερικοῦ χώρου, ἰσχυρὸ ψυκτικὸ μηχάνημα, μαγνητικὴ πόρτα, ἀθόρυβη λειτουργία, καὶ τὸ οἰκονομικώτερο σὲ κατανάλωση.

KELVINATOR
"ΑΛΕΚΤΩΡ"
Γιὰ ὅλη σας τὴ ζωή!

ΑΠΟΚΛΕΙΣΤΙΚΟΙ ΑΝΤΙΠΡΟΣΩΠΟΙ:
Γ. ΣΩΤΗΡΟΠΟΥΛΟΣ Ο. Ε.
ΜΑΙΖΩΝΟΣ 107 — ΤΗΛ 21—47 — ΠΑΤΡΑΙ
ΠΡΩΤΟΙ ΣΤΗΝ ΤΕΧΝΙΚΗ ΕΞΥΠΗΡΕΤΗΣΙΝ

ΙΑΤΡΟΣ Γ. ΠΑΝΑΓΙΩΤΗΣ ΚΑΡΑΧΑΛΙΟΣ
ΕΙΔΙΚΟΣ ΠΑΘΟΛΟΓΟΣ
ΙΑΤΡΕΙΟΝ: Ὁδὸς Ἁγίου Νικολάου ἀριθ. 80
ΠΑΤΡΑΙ — Τηλέφωνα 21-81 καὶ 92-45

ΙΝΤΕΑΛ Σήμερον 6.15 - 12.15

ΑΣΤΥ
ΣΗΜΕΡΟΝ 4.30 — 12.30

Τὸ κορυφαῖο μεγαλούργημα τῆς Ναυτικῆς τιτανομαχίας τοῦ Β΄ Παγκοσμίου Πολέμου (AIR FORCE) - Κατάλληλον

Η ΑΕΡΟΝΑΥΜΑΧΙΑ ΤΩΝ ΦΙΛΙΠΠΙΝΩΝ

ΠΡΩΤΑΓΩΝΙΣΤΕΙ: ΤΖΩΝ ΓΚΑΡΦΙΛΝΤ — ΣΥΜΠΕΤΕΧΟΥΝ: Ο ΑΜΕΡΙΚΑΝΙΚΟΣ ΣΤΟΛΟΣ ΤΟΥ ΕΙΡΗΝΗ ΚΟΥΚΑΙ ΤΟ ΘΡΥΛΙΚΟ «ΣΜΗΝΟΣ ΑΥΤΟΚΤΟΝΙΑΣ»

ΕΛΙΤ
ΣΗΜΕΡΟΝ 6.15 — 12.15

ΚΑΤΑΠΛΗΚΤΙΚΗ — ΑΣΥΓΚΡΙΤΗ — ΚΑΤΑΠΛΗΚΤΙΓΗ ΤΑΙΝΙΑ ΑΓΩΝΙΑΣ ΚΑΙ ΤΡΟΜΟΥ ΕΝΑ ΑΔΙΑΚΟΠΟ Σ ΦΥΡΟΚΟΠΗΜΑ ΤΩΝ ΝΕΥΡΩΝ ΚΑΙ ΑΙΣΘΗΣΕΩΝ ΠΟΥ ΦΕΡΝΕΙ ΤΟΝ ΙΛΙΓΓΟ

ΤΟ ΣΠΙΤΙ ΤΩΝ ΝΕΚΡΩΝ

ΤΖΑΝΕΤ ΜΠΛΑΙΡ — ΠΗΤΕΡ ΓΟΥΑΪΝΓΚΑΡΝΤ — ΜΑΡΓΚΑΡΕΤ ΤΖΟΝΣΟΝ

ΕΡΜΗΣ
ΣΗΜΕΡΟΝ 6.15 — 12.15

Η ΠΙΟ ΣΥΓΚΛΟΝΙΣΤΙΚΗ ΤΑΙΝΙΑ ΟΛΩΝ ΤΩΝ ΕΠΟΧΩΝ ΜΙΑ ΚΟΛΟΣΣΙΑΙΑ ΕΠΟΠΟΙΙΑ ΔΡΑΣΕΩΣ ΚΑΙ ΠΕΡΙ ΠΕΤΕΙΩΝ ΕΝΑ ΜΕΓΑΛΕΙΩΔΕΣ ΦΙΛΜ ΓΕΜΑΤΟ ΑΓΩΝΙΑ, ΠΟΛΕΜΙΚΗ ΔΡΑΣΗ

ΣΤΟΥΣ ΑΜΜΟΥΣ ΤΗΣ ΙΒΟΖΙΜΑ

ΚΑΤΑΛΛΗΛΟΝ ΜΕ ΤΟΝ ΤΖΩΝ ΓΟΥΑΙΝ ΣΤΗΝ ΜΕΓΑΛΥΤΕΡΗ ΠΟΛΕΜΙΚΗ ΤΑΙΝΙΑ ΤΟΥ ΑΙΩΝΟΣ Μέ τήν συμμετοχήν Μεγάλων Ναυτικῶν Πολεμικῶν μονάδων.

ΑΚΡΟΠΟΛ
ΣΗΜΕΡΟΝ ΜΙΑ ΜΕΓΑΛΗ ΠΡΕΜΙΕΡΑ

ΤΑ ΣΤΟΥΝΤΙΟ 20.ΤΗ CENTURY FOX ΑΓΓΛΙΑΣ ΠΑΡΟΥΣΙΑΖΟΥΝ ΤΗΝ ΑΦΘΑΣΤΗ ΜΠΕΤΤΥ ΝΤΑΙΒΙΣ Σ' ΕΝΑ ΣΥΓΚΛΟΝΙΣΤΙΚΟ ΘΡΙΑΜΒΟ ΠΑΡΑΓΩΓΗΣ 1966.

ΕΞΟΜΟΛΟΓΗΣΙΣ Σ' ΕΝΑ ΠΤΩΜΑ

ΣΕ ΣΚΗΝΕΣ ΠΟΥ ΚΟΒΟΥΝ ΤΗΝ ΑΝΑΠΝΟΗ ΚΑΙ ΠΑ ΓΩΝΟΥΝ ΤΟ ΑΙΜΑ ΜΕ ΤΟΥΣ ΜΠΕΤΤΥ ΝΤΑΙΒΙΣ — ΓΟΥΙΛΛΙΑΜ ΝΤΙΞ

ΑΙΓΛΗ
Σήμερον 6.30 — 12.30 Ἔγχρωμον — Παναβίζιον

ΞΕΚΑΡΔΙΣΤΙΚΑ ΓΕΛΙΑ — ΧΑΡΑ ΑΛΗΘΙΝΗ — ΠΡΑΓΜΑΤΙΚΟ ΞΕΣΚΑΣΜΑ

Ο ΤΖΕΡΥ ΛΗΟΥΪΣ ΤΑΡΑΧΟΠΟΙΟΣ

ΤΖΕΡΥ ΛΗΟΥΙΣ — ΣΟΥΖΑΝ ΟΛΒΕΡ — ΤΣΙΕΝΤΑ ΦΑΡΕΛ

ΠΑΛΛΑΣ
ΣΗΜΕΡΟΝ 4,30 — 12,30

ΕΝΑ ΓΟΥΕΣΤΕΡΝ ΓΕΜΑΤΟ ΠΙΣΤΟΛΙΔΙ ΚΑΙ ΣΤΙΛΕΤΤΟ

ΕΓΧΡΩΜΟΝ — ΑΚΑΤΑΛΛΗΛΟΝ

ΕΞΕΓΕΡΣΙΣ ΤΩΝ ΑΠΑΤΣΙ

ΜΕ ΤΟΥΣ ΡΟΝΑΛΝΤ ΡΗΓΚΑΝ
ΤΖΗΝ ΗΒΑΝΣ
ΜΠΑΡΜΑΡΑ ΣΤΑΝΓΟΥΙΚ