ΙΤΑΛΙΚΗ ΑΓΟΡΑ ΥΠΟΔΗΜΑΤΩΝ

ΜΑΙΖΩΝΟΣ 50 —ΕΝΑΝΤΙ ΚΑΘ. ΕΚΚΛΗΣΙΑΣ —ΕΙΣ ΤΑΣ ΤΡΕΙΣ ΜΕΓΑΛΑΣ ΑΙΘΟΥΣΑΣ ΤΟΥ ΚΑΤΑΣΤΗΜΑΤΟΣ ΜΑΣ Η ΔΕΥΘΥΝΘΥΝΣΙΣ ΚΑΙ ΤΟ ΠΡΟΣΩΠΙΚΟΝ ΣΑΣ ΠΕΡΙΜΕΝΟΥΝ ΓΙΑ ΝΑ ΣΑΣ ΕΞΥΠΗΡΕΤΗΣΟΥΝ

Ὑποδήματα ἀνδρικά ραφτὰ Δραχ. 160
» γυναικεία τουαλέτας Δρχ. 160
Ὑποδήματα περιπάτου Δρχ. 60

ΙΤΑΛΙΚΗ ΑΓΟΡΑ ΥΠΟΔΗΜΑΤΩΝ

ΤΟ ΚΗΡΥΓΜΑ ΤΗΣ ΔΕΥΤΕΡΑΣ

ΠΕΡΙ ΤΗΣ ΕΝΟΤΗΤΟΣ ΤΗΣ ΠΙΣΤΕΩΣ

ΤΟΥ ΙΕΡΟΚΗΡΥΚΟΣ κ. ΑΘ. ΦΡΑΓΚΟΠΟΥΛΟΥ

Ὁ Κύριος εἰς τήν προσευχὴν ζητεῖ τὴν ἑνότητα τῆς πίστεως τῶν Χριστιανῶν του. Ἀλλὰ καὶ ἡ Ἐκκλησία τοῦ Χριστοῦ καθημερινῶς δέεται καὶ παρακαλεῖ τὸν Θεὸν νὰ δώσῃ «τὴν ἑνότητα τῆς πίστεως καὶ τὴν κοινωνίαν τοῦ Ἁγίου Πνεύματος» εἰς ὅλους ἡμᾶς πού πιστεύομεν καὶ προσευχόμεθα εἰς τὸν Χριστόν. Τί σημαίνει τοῦτο; Ὅτι μέγα τὸ ζήτημα τῆς ἑνότητος τῆς Πίστεως. Ὅτι τὸ πᾶν πρέπει νά κάμωμεν οἱ Χριστιανοί ,καὶ προσευχὰς πολλὰς καὶ προσπαθείας μεγάλας, διὰ νὰ κρατῶμεν τὴν ἑνότητα τῆς Πίστεώς μας.

Τήν ἑνότητα τῆς Πίστεώς μας ἡ ὁποία εἶναι μία καὶ ἡ αὐτή, ἡ ἀμώμητος Ὀρθόδοξος Πίστις μας, τήν κρατῶμεν ἡμεῖς:

1. Ὅταν ἀντλοῦμεν αὐτὴν ἀπὸ τήν Ἁγίαν Γραφήν. Ἡ Ἁγία Γραφή εἶναι ὁ λόγος τοῦ Θεοῦ καὶ ὁ λόγος τοῦ Θεοῦ εἶναι ἡ ἀλήθεια. Τὸ ἔλεγε καὶ ὁ Κύριος. «ὁ λόγος ὁ σὸς (οὐράνιε Πάτερ) ἀλήθειά ἐστί». Εἰς τήν Ἁγίαν Γραφήν ὁμιλεῖ ὁ Θεὸς, δι' αὐτὸ καὶ «πᾶσα γραφὴ (εἶναι) θεόπνευστος», καθώς, λέγει καὶ ὁ Ἀπόστολος — εἰς τὴν Ἁγίαν Γραφήν ἀποκαλύπτεται «τὶ τό θέλημα τοῦ Θεοῦ τό ἀγαθὸν καὶ εὐάρεστον καὶ τέλειον» ἑπομένως καὶ τὸ τὶ νά πιστεύωμεν ὡς τήν μόνην ἀλήθειαν καὶ τὶ νά ἀκολουθῶμεν, ὡς τήν ἀσφαλῆ ὁδόν σωτηρίας. Ἑπομένως διὰ νά ἔχωμεν ὅλοι μίαν καὶ τήν αὐτήν πίστιν καὶ γραμμήν εἰς τήν ζωήν μας, διὰ νά ἔχωμεν δηλαδή, ἑνότητα πίστεως, ἀγάπης, καὶ ἐναρέτου ζωῆς, πρέπει ὅλοι ἀπὸ τήν Ἁγίαν Γραφήν νά παίρνωμεν τά ἄρθρα τῆς Πίστεώς μας καὶ τούς κανόνας τῆς χριστιανικῆς ζωῆς καὶ συμπεριφορᾶς μας. Καὶ τήν Ἁγίαν Γραφήν πρό παντὸς δὲ τήν Καινήν Διαθήκην, νά μελετῶμεν ὅλοι μέ τό αὐτό πνεῦμα, μέ τήν αὐτήν εὐλάβειαν καὶ προσοχήν, καὶ μέ προσευχήν θερμήν, ὥστε πλούσιον νά παρέχῃ τὸν φωτισμὸν του ὁ Θεός πρὸς ὀρθήν ἐξήγησιν καὶ ἀσφαλῆ κατονόησιν τῶν λόγων καὶ τῶν νοημάτων τῆς Ἁγίας Γραφῆς.

2. Ὅταν ἀκολουθῶμεν πιστῶς τήν Ἱεράν μας Παράδοσιν. Καὶ βέβαια. Διότι δὲν εἶναι λόγος, Θεοῦ, μόνον ἡ Ἁγία Γραφὴ εἶναι καὶ ἡ Ἱερὰ Παράδοσις. Καὶ μάλιστα πρώτη ὑπῆρξε ἡ Παράδοσις καὶ ἡ Παράδοσις μᾶς παρέδωκεν τήν Γραφήν. Λόγος Θεοῦ ἡ Γραφὴ. Λόγος Θεοῦ καὶ ἡ Παράδοσις. Πηγή τῆς Ἀποκαλύψεως. Μία ἡ Ἁγία Γραφὴ. Ἄλλη ἡ Ἱερὰ Παράδοσις. Καὶ αἱ δύο μαζῆ ἐκφράζουν καὶ ἀποκαλύπτουν εἰς ἡμᾶς τὸν λόγον τοῦ Θεοῦ, τήν ἀλήθειαν, τό θέλημα τοῦ Κυρίου.

Διὰ νά ἔχωμεν, λοιπὸν ἑνότητα πίστεως, ὅπως ἐζήτησε ὁ Χριστὸς καὶ εὔχεται καὶ ἡ Ἐκκλησία μας, μίαν καὶ τήν αὐτήν ὁμολογίαν καὶ ζωὴν καὶ εὐχήν, ἀνάγκη πᾶσα ὅλοι μας ἐξ' ἴσου νά παίρνωμεν τὴν Πίστιν μας ἀπὸ τὴν Ἁγίαν Γραφὴν καὶ ἀπὸ τὴν Ἱεράν Παράδοσιν.

Διὰ νά ἐπιτευχθῆ ὅμως τοῦτο δὲν ἀρκοῦν εὐχαὶ καὶ προσευχαὶ καὶ συμβουλαὶ καὶ νουθεσίαι. Χρειάζεται καὶ τοῦτο ἀκόμη:

1. Ἐμπιστοσύνη καὶ ὑπακοὴ εἰς τὴν Ἐκκλησίαν. Αὐτὴ ἡ ἐμπιστοσύνη, ἡ ὑπακοὴ εἶναι ἡ μεγάλη ἀσφάλεια. Τήν πίστιν τὴν ἀληθινὴν, τὴν Ὀρθόδοξον, πού ἁγιάζει καὶ φωτίζει καὶ σώζει τήν κατέχει ἡ Ἐκκλησία. Καὶ ὅτι διδάσκει, ὅ,τι κηρύττει, ὅ,τι ζητεῖ ἀπὸ τὸν καθένα μας ἡ Ἐκκλησία αὐτὸ εἶναι τὸ μόνον ὀρθὸν, τὸ μόνον ἀληθές, τὸ μόνον σωτήριον καὶ ἀσφαλές.

Ὅ,τι μᾶς διδάσκει, ἀνεπιφυλάκτως νά τὸ πιστεύωμεν. Καὶ ὅ,τι μᾶς παραγγέλλει ἀπαρεγκλήτως νὰ τὸ ἀκολουθῶμεν. Τότε ἔχομεν ἑνότητα πίστεως καὶ ζωῆς.

2. Προσοχὴ εἰς τὸν ἐγωϊσμόν καὶ τὰ πάθη τῆς ψυχῆς. Διότι μέγα ἐμπόδιον εἰς τὴν πίστιν καὶ τὴν ἀλήθειαν στέκει ὁ ἄνθρώπινος ἐγωϊσμός καὶ τὰ πάθη τῆς ψυχῆς μας. Ὀεγωϊσμὸς καὶ ἡ ἀλαζονεία εἶναι ἡ πηγή πάσης αἱρέσεως πάσης πλάνης καὶ κακοδοξίας, ἀφοῦ ἐγωϊσμὸς εἶναι θεοποίησις τοῦ ἀνθρωπίνου ἐγὼ πού ἀντιτάσσεται εἰς τόν Θεόν τὸν ἀληθινὸν. Ἔτσι ἀπὸ τὸν ἐγωϊσμὸν του ὁ Ἄρειος ἔγινε μέγας αἱρεσιάρχης καὶ συνεκλόνισε τὴν Ἐκκλησίαν. Ἀπὸ τὸν ἐγωϊσμὸν του ὁ Λούθηρος καὶ ὅλοι οἱ Προτεστάνται ἔσπειραν νέας αἱρέσεις μεταξὺ τῶν Χριστιανῶν καὶ ἐξακολουθοῦν νά σπείρουν πλάνας καὶ κακοδοξίας καὶ ζιζάνια πολλὰ. Προσοχή, λοιπόν, εἰς τὸν ἐγωϊσμὸν

Μία εἶναι ἡ Ἐκκλησία τοῦ Χριστοῦ, ἡ ἁγία Ὀρθόδοξος Ἀνατολικὴ τοῦ Χριστοῦ Ἐκκλησία. Εἰς αὐτήν μένει ὁ Χριστός. Εἰς αὐτήν ἡ ἀλήθεια. Ἐξ αὐτὴν ἡ σωτηρία. Ἑπομένως εἰς αὐτήν καὶ μόνην ἡ ἑνότης τῆς πίστεως καὶ ἡ ἀκρίβεια τῆς χριστιανικῆς ζωῆς. Μείνωμεν μέχρι θανάτου πιστοὶ καὶ ἀφωσιωμένοι εἰς τήν Ἐκκλησίαν μας καὶ τότε θὰ ἔχωμεν ἑνότητα πίστεως καὶ βεβαιότητα σωτηρίας.

Ἀθαν. Σ. Φραγκόπουλος

ΨΥΓΕΙΑ ELCO
ΑΝΔΡΕΑΣ ΑΛΕΞΟΠΟΥΛΟΣ
Πλατ. Γεωργίου Α' 50
Τηλ. 39-00
ΠΑΤΡΑΙ

ΚΟΙΝΩΝΙΚΑ

Ὁ ΑΛΕΞ. ΧΑΤΖΗ-Ι-ΩΑΝΝΟΥ Νευρολόγος Ψυχίατρος, ἐπανελθὼν ἐκ ταξιδίου, ἐπανέλαβεν τὰς ἐργασίας του. Δέχεται καθ' ἑκάστην ὁδὸς Παντανάσσης 45, τηλ. 36—50.

Ὀφθαλμολογικὴ κλινικὴ ΠΑΥΛΟΥ ΟΔ. ΔΙΑΜΑΝΤΟΠΟΥΛΟΥ, χειρουργοῦ ὀφθαλμιάτρου, Κανακάρη 160 κατ Παντανάσσης τηλ. 63—69.

DR ΠΑΝ. ΡΟΥΒΑΛΗΣ ΟΥΡΟΛΟΓΟΣ — ΧΕΙΡΟΥΡΓΟΣ ἐπιστρέψας ἐκ τοῦ εἰς Η.Π.Α ταξειδίου του ἐπιστημονικῆς ἐνημερώσεως δέχεται Μαιζῶνος 94 καὶ Πλατεῖα Γεωργίου Α' Τηλ. 61—79

Ὁ ἰατρὸς χειρουργὸς οὐρολόγος κ. Δ. ΚΟΥΚΟΣ διδάκτωρ τοῦ Πανεπιστημίου Ἀθηνῶν εἰδικὸς εἰς παθήσεις προστάτου, κύστεως, γεννητικῶν ὀργάνων καὶ νεφρῶν δέχεται εἰς τὴν Οὐρολογικὴν κλινικὴν «Ὁ Ἱπποκράτης», διασταύρωσις Δημ. Γούναρη καὶ Ἀθ. Διάκου 27, τηλ. 72-180.

ΑΛΛΑΓΗ ΔΙΕΥΘΥΝΣΕΩΣ
Ὁ χειρουργός — Οὐρολόγος Dr ΑΘΑΝΑΣΙΟΣ ΚΟΝΤΟΣΑΚΗΣ, διδάκτωρ Πανεπ. Κων)λεως, Διευθυντὴς Οὐρολογικῆς Κλινικῆς Γενικοῦ Νοσοκομείου Πατρῶν, τ. Διευθυντὴς Οὐρολογικοῦ Τμήματος Νοσοκομείου PASTEUR Κων) πόλεως. Δέχεται Μαιζῶνος 51 (Πλατεῖα Ὄλγας), τηλέφωνον: 40—96 Πάτραι. Παθήσεις: Προστάτου, Κύστεως, Νεφρῶν καὶ Γεννητικῶν ὀργάνων.

Ἡ Ὀφθαλμολογικὴ Κλινικὴ ΧΑΡΙΛΑΟΥ Ν. ΤΖΑΒΑΛΑ, χειρουργοῦ — Ὀφθαλμιάτρου μετεφέρθη ἐπὶ τῆς γωνίας Ἁγίου Νικολάου καὶ Ρήγα Φεραίου 70, τηλ. 36—32.

ΙΩΑΝΝΗΣ ΓΙΑΛΕΛΗΣ ἰατρὸς εἰδικὸς παθολόγος μετέφερεν τὸ Ἰατρεῖον του Βασιλείου Ρούφου 90 πλησίον Ἁγίων Ἀναργύρων, τηλ. 68-92

Ὁ Ἰατρὸς κ. ΠΑΝΑΓΙΩΤΗΣ Γ. ΚΑΡΑΧΑΛΙΟΣ, εἰδικὸς παθολόγος, ἀποχωρήσας τοῦ Γενικοῦ Κρατικοῦ Νοσοκομείου Ἰατρῶν, δέχεται εἰς τὸ ἐπὶ τῆς ὁδοῦ Ἁγίου Νικολάου ἀριθ. 80 Ἰατρεῖον του (ἔναντι Ἱεροῦ Ναοῦ Ἁγ. Νικολάου), τηλ. τηλέφωνον 59—96, ὧραι 8 π.μ. — 2 μ.μ.

Ὁ Ἰατρὸς κ. ΣΠΥΡ. ΧΡΥΣΑΝΘΑΚΗΣ εἰδικὸς Ὠτορινολαρυγγολόγος, δέχεται εἰς τὴν κλινικήν του Πλατεῖα Γεωργίου Α' 9, τηλ 36-65.

Τὸ Ἰατρεῖον τοῦ Νευρολόγου — Ψυχιάτρου κ. ΑΘΑΝΑΣΙΟΥ ΠΑΠΑΔΗΜΗΤΡΙΟΥ, μετεφέρθη Βότση 32 (ἔναντι Δημαρχείου), τηλ. 72—058.

Ἰατρὸς εἰδικὸς Παθολόγος κ. ΣΤΕΦ. ΤΣΑΤΣΟΣ, ὁδὸς Χαραλάμπη 65 Α' (Ὑψηλὰ Ἁλώνια Πάτραι, τηλ. 57—82 Ὧραι 7 — 1 καί 4 — 8 μ.μ.

Ὁ Δρ κ. ΝΙΚ. ΛΑΓΟΥΜΙΤΖΗΣ, χειρουργὸς Ὠτορινολαρυγγολόγος ἀπουσιάζων εἰς Ἡνωμένας Πολιτείας, πρὸς ἐπιστημονικὴν ἐνημέρωσιν,καὶἐπιστρέφων θὰ ἐπαναλάβῃ τάς ἐργασίας του εἰς τὴν κλινικήν του, λεωφόρος Γούναρη 17, τηλ. 66—51 καὶ 70—902.

ΚΛΙΝΙΚΗ ΟΡΘΟΠΕΔΙΚΗ Χειρουργικὴ καὶ Τραυματιολογικὴ κ. ΓΡΗΓΟΡΙΟΥ Χ.ΣΟΛΩΜΟΥ, Βότση 35 (Ἔναντι Τμήματος Μεταγωγῶν).

Ταχυτάτη κατεργασία 250.000 κιλῶν σιδήρου

ΕΠΙΒΛΗΤΙΚΑΙ ΚΑΤΑΣΚΕΥΑΙ ΕΙΣ ΡΙΟΝ ΕΡΓΟΝ ΤΗΣ ΕΤΑΙΡΙΑΣ ΑΘ. ΜΠΟΥΛΟΥΚΟΥ

Σύγχρονα μέσα καὶ νέα μέθοδος ἐργασίας

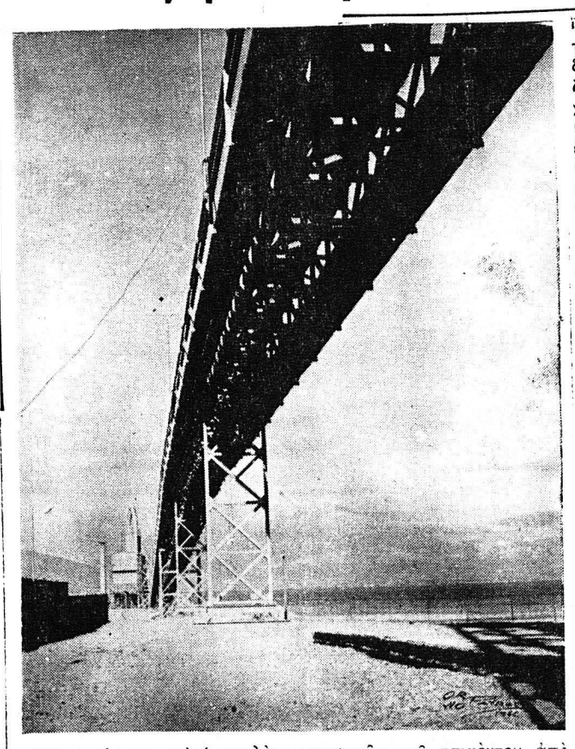

Τό τεράστιον αὐτό «σιλὸ» μεταφορᾶς τοῦ τσιμέντου ἀπὸ τά σκάφη πρὸς τήν ἀποθήκην μήκους 150 περίπου μέτρων πού ἐντυπωσιάζει διὰ τό μέγεθος, ἀλλὰ ταυτοχρόνως καὶ διὰ τούς πολυπλόκους μηχανισμούς του εἶναι ἔργον τῆς Πατρινῆς Ἑταιρείας «Ἀθ. Μπουλοῦκος». Ἐσχεδιάσθη καὶ κατεσκευάσθη ταχὲως ἐγκαίρως καὶ ἄκρως ἐπιτυχῶς.

Ἐγράψαμεν πρὸ ὀλίγων ἡμερῶν εἰς τόν «Ἐθνικόν Κῆρυκα» πολλὰ καὶ ἐνδιαφέροντα περὶ τῶν ἐπιβλητικῶν καὶ συγχρονισμένων ἐγκαταστάσεων τοῦ Κέντρου Σακκεύσεως — Ἀποθηκεύσεως καὶ Διανομῆς τῆς μεγάλης Ἀνωνύμου Γενικῆς Ἑταιρείας Τσιμέντου τῶν δύο γιγαντιαίων ἐργοστασίων τῆς χώρας μας «Ὀλυμπος», καὶ «Ἡρακλῆς» ὅμοια τῶν ὁποίων, κατὰ τάς ὑπαρχούσας προβλέψεις θά ἱδρυθῆ εἰς τὸ μέλλον καὶ εἰς Πάτρας.

Ἤδη θὰ πρέπει νά προστεθῆ ὅμως καὶ κάτι ἐπίσης σημαντικὸν καὶ ἰδιαιτέρως ἐνδιαφέρον καὶ κολακευτικὸν γενικώτερον διὰ τήν πόλιν. Πρόκειται περὶ τῆς λίαν εὐχαρίστου διαπιστώσεως ὅτι ἀπὸ τό Κέντρον αὐτό τῆς ΑΓΕΣ εἰς τὸ Ρίον, ὅλαι αἱ σιδηρᾶκα τασκευαὶ, γέφυραι, κυκλῶνες, ὑπόστεγα, σιλὸ, ἰκριώματα καὶ γενικῶς ὅλαι αἱ γιγαντιαῖαι ἐγκαταστάσεις πού ἔχουν σχέσιν μὲ τὸν σίδηρον καὶ τὴνμοφοποίησὶν του, εἶναι τὸ προϊὸν μελέτης καὶ κατασκευῆς τῆς ἐν Πάτραις καὶ ἐπὶ τῆς διασταυρώσεως τῶν ὁδῶν Μαιζῶνος καὶ Παπαφλέσσα ἐπιχειρήσεως «Ἀθ. Μπουλοῦκος Ο.Ε.» ἡ ὁποία καλύπτει λίαν ἐπιτυχῶς τόν τομέα αὐτόν, ἀνταποκρινομένη οὕτω εἰς ζωτικήν ἀνάγκην τῆς ἐξελισσομένης Βιομηχανικῶς πόλεως.

Ἀρκεῖ νά σημειωθῆ ὅτι ἡ ὀνωτέρω ἐπιχείρησις, τελοῦσα ὑπὸ τήν διεύθυνσιν τοῦ κ. Χρ. Μπουλούκου, πτυχιούχου Μηχανολόγου σπουδάσαντος ἐν Ἀμερικῇ καὶ τοῦ ἀδελφοῦ του κ. Ἀλεξάνδρου Μπουλούκου, καὶ ἐπιτυχοῦσα τιμητικὸν διά τήν πόλιν ὁλόκληρον ρεκὸρ, κατώρθωσε νά κατεργασθῆ ἐντὸς 25 μόλις ἐργασίμων ἡμερῶν καὶ νά παραδώσῃ πρός ἐγκατάστασιν 60 χιλιάδων κιλὰ σιδήρου χρησιμοποιοῦσα βεβαίως τά πλέον σύγχρονα μέσα μέ τὰ ὁποῖα τό ἐργοστάσιον εἶναι ἐφωδιασμένον ἀλλά ταυτοχρόνως καὶ νέας μεθόδους ἐργασίας.

Γενικῶς, εἰς ὅ,τι ἀφορᾶ τὸ Κέντρον Ρίου, τό ὁποῖον ἔχει πολυπλόκους ἐγκαταστάσεις ὡς ὅλαι αἱ μεγάλαι βιομηχανίαι, τὸ Ἐργοστάσιον «Ἀθ. Μπουλοῦκος» ἐπέτυχε νά κατεργασθῆ καὶ νὰ παραδώσῃ συναρμολογημένον καὶ μορφοποιημένον ὥστε νά ἀποδίδει θαυμάσια τό τεράστιον διά τά «Πατρινά φόντα» βάρος τῶν 250 χιλιάδων κιλῶν σιδήρου πού εἶναι ἕνα δεύτερον ρεκόρ.

Δέον νά σημειωθῆ, ὅτι διὰ τό ἔργον αὐτό, ὅπερ παρεδόθη ὑπὸ τῶν κατασκευαστῶν τοῦ μὲ ἀκρίβειαν δευτερολέπτου ἀπησχολήθησαν ἐν ὀργασμῷ, ὅλων τῶν 40 ἐργατῶν καὶ ἐχρησιμοποιήθησαν τρεῖς γερανοί ἕκαστος ἀνυψωτικῆς δυνάμεως δέκα τόννων.

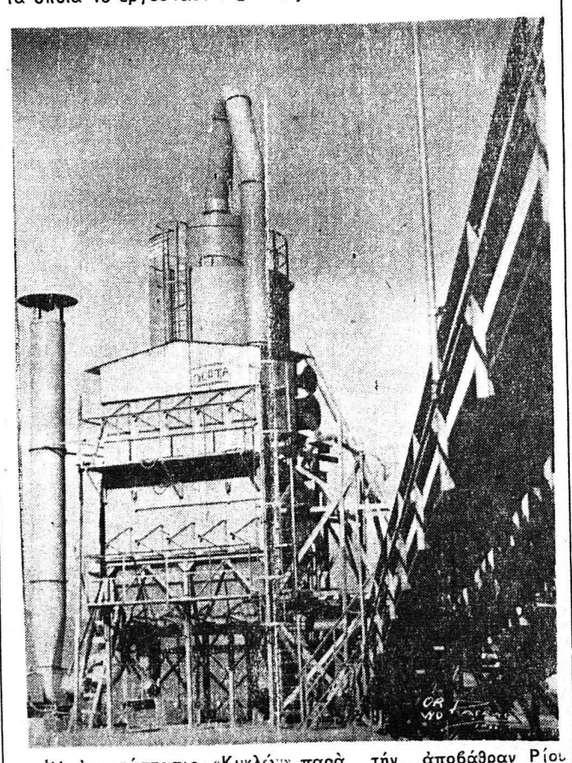

Ἡ ἐγκατάστασις «Κυκλών» παρὰ τήν ἀποβάθραν Ρίου τοῦ Κέντρου τῆς ἑταιρείας Τσιμέντων «Ἡρακλῆς» καὶ Ὀλυμπος» Ὅλαι αἱ σιδηραί κατασκευαὶ τά ὑπόστεγα, τά ἰκριώματα, τὸ σιλό, κ.λ.π. ἐμελετήθησαν καὶ κατεσκευάσθησαν ἐν Πάτραις. Μελετητής καὶ ἐκτελεστής ἡ ἑταιρεία «Ἀθ. Μπουλοῦκος» Ρεκόρ ὄγκου, ταχύτητος καὶ ἀκριβείας.

Θερμοσίφωνες ΙΖΟΛΑ Στὴν "Ἑστία"
Ἑρμοῦ 22

ΓΟΒΔΕΛΑΣ Γ. ΣΤΑΥΡΟΣ ἰατρός —παθολόγος, δέχεται καθημερινῶς εἰς τὸ ἰατρεῖον του, ὁδὸς Κορίνθου 348, καὶ ὧρας 8—10 π.μ. καὶ 4 μ.μ. —8 μ.μ. Δέχεται ἐπίσης ἐν τῷ αὐτῷ ἰατρεῖῳ τοὺς Δημοσίους Ὑπαλλήλους καὶ τοὺς ἠσφαλισμένους τῶν λοιπῶν Ταμείων. Τηλέφωνα: 55—21 καὶ 32-12.

Τὰ Ἐργαστήρια τοῦ Βιολόγου — Βιοχημικοῦ Δρος ΓΕΩΡΓΙΟΥ ΣΙΓΑΛΟΥ, μετεφέρθησαν ὁδὸς Κανάρη — Καρασκάκη 207 (πρώην Κλινική κ. Μπάρλου).

ΓΕΩΡΓΙΟΣ ΓΗΛ. ΚΑΝΕΛΛΟΠΟΥΛΟΣ χειρουργὸς ὀδοντίατρος, τ, ASSISTENT τῆς ΣΤΟΜΑΤΟΛΟΓΙΚΗΣ ΧΕΙΡΟΥΡΓΙΚΗΣ ΚΛΙΝΙΚΗΣ τοῦ Πανεπιστημίου ΜΑΙΝΖ Γερμανίας. ΠΑΘΗΣΕΙΣ ΣΤΟΜΑΤΟΣ . Πολυκατοικία Γκολφινοπούλου, ὁδὸς Γούναρη — —Κανακάρη, 1ος ὄροφος. ΣΙΣΟΔΟΣ ἐκ τῆς ΣΤΟΑΣ, τηλ 49—22, οἰκίας 49—23.

Ὁ κ. ΔΗΜ. ΦΩΤΟΠΟΥΛΟΣ παιδίατρος, δέχεται καθ' ἑκάστην εἰς τὸ ἰατρεῖον του ὁδὸς Γεροκωστοπούλου 52, τηλ. 24 — 39.

Ο ἰατρός κ. ΔΙΓΕΝΟΠΟΥΛΟΣ ΧΑΡΙΛΑΟΣ μετέφερε τό ἰατρεῖον του Κορίνθου 301.

CONTESSA QUEEN LADY PRINCESSA CONTESSA PRINCESSA QUEEN LADY CONTESSA
ΨΥΓΕΙΑ ΠΙΤΣΟΣ
ΜΕ ΚΑΘΕ ΚΡΙΤΗΡΙΟ ΤΑ ΚΑΛΥΤΕΡΑ
ΠΙΤΣΟΣ 1865 • 1965 ΕΚΑΤΟ ΧΡΟΝΙΑ ΣΤΗΝ ΥΠΗΡΕΣΙΑ ΤΟΥ ΕΛΛΗΝΙΚΟΥ ΝΟΙΚΟΚΥΡΙΟΥ

ΓΡΗΓ. ΚΟΥΒΕΡΙΑΝΟ
ΜΑΙΖΩΝΟΣ 94 - ΤΗΛΕΦΩΝΟΝ 69-26 - ΠΑ

ΤΟ ΩΡΑΡΙΟΝ ΔΗΜΟΣΙΩΝ ΥΠΗΡΕΣΙΩΝ

Δι' ἀποφάσεως τῆς νομαρχίας Ἀχαΐας καθωρίσθησαν αἱ ὧραι ἐργασίας, τῶν δημοσίων ὑπηρεσιῶν ἀπὸ τῆς 8ης π.μ. μέχρι τῆς 2ας μ.μ. καὶ διὰ τό χρονικὸν διάστημα ἀπὸ τῆς 15ης Μαΐου μέχρι τῆς Ὀκτωβρίου.

Εἰς τό κοινὸν θὰ ἐπιτραπῆ νά εἰσέρχεται εἰς τό χιακὸν κατάστημα ἀπὸ 11ης π.μ. ἕως τῆς 1ης

SELECT
Φωτιστικὰ Πολυέλαιοι
ΑΓ. ΝΙΚΟΛΑΟΥ 47 - ΤΗΛ. 70-108 ΠΑΤΡ
ΦΩΤΙΣΤΙΚΑ ΠΟΙΟΤΗΤΟΣ
ΚΑΙΝΟΥΡΓΙΑ ΙΤΑΛΙΚΑ ΜΟΝΤΕΛΑ
Ἀπ' εὐθείας συνεργασία μὲ τό ἐξωτερικό
Στίς ἐκλεκτές ποιότητες οἱ ΦΘΗΝΟΤΕΡΟΙ
ΜΕΝΔΡΙΝΟΣ & ΣΚΑΡΠΕΤΑ
ΑΓΙΟΥ ΝΙΚΟΛΑΟΥ 47

Εἰς τὸ Βιετνάμ

Συνὲχεια ἐκ τῆς 1ης Σελίδος

οἱ ὑποστηρίζοντες τήν θέσιν αὐτήν εἶναι εἰλικρινεῖς εἰς τήν ἐπιθυμίαν τους διὰ εἰρήνην εἰς τόν κόσμον. Ὑπάρχει ὅμως κάποια ἀμφιβολία ὅτι ἡ εἰλικρινεια τους δέν συμβαδίζει μέ τὸν βαθμὸν κατανοήσεως ποὺ ἔχουν διὰ τούς σκοπούς τοῦ διεθνοῦς κομμουνισμοῦ ἤ τήν ἱστορίαν τῶν προσπαθειῶν του νά ἐπιτύχῃ παρομοίους σκοπούς.

Ἐπίσης ὑπάρχει χῶρος διὰ περισσοτέραν ἀμφιβολίαν τῆς κατανοήσεως πού ἔχουν διὰ τήν σχέσιν μεταξὺ τῆς τοπικῆς καταστάσεως εἰς τὸ Βιετνὰμ καὶ τῆς παγκοσμίου καταστάσεως ἀναφορικῶς μὲ τὸ θέμα τῆς ἀτομικῆς ἐλευθερίας καὶ τῆς ἀπολυταρχικῆς ἐπικυριαρχίας. Τό Βιετνάμ δὲν εἶναι ἕνα ἀπομονωμένον φαινόμενον, εἰς τὸ ὁποῖον ἡ Ἀμερική ἐπεμβαίνει στρατιωτικῶς διὰ μία τοπικήν πολιτικήν διαμάχην. Τό Βιετνάμ εἶναι ἡ σημερινή τάσις τοῦ παγκοσμίου κομμουνισμοῦ νά αἰχματωτίση τίς ἐθνικιστικές κινήσεις καὶ ὅπου δὲν ὑπάρχουν κομμουνιστὶ καὶ Κυβερνήσεις νά προκαλέσῃ ἀνταρσίαν ὥστε νά καταλάβῃ τήν ἀρχήν.

Αὐτὴν ἀκριβῶς τήν ἄποψιν τῆς ,καμμουνιστικῆς, τακτικῆς εἶχεν ὁ Πρόεδρος Τζόνσον ἐνώπιόν του ὅταν λέγει: «Δέν θά παραδώσουμε ποτὲ αὐτὸν τὸν κόσμο σ' ἐκείνους πού θέλουν νὰ κυριαρχήσουν καὶ νὰ τόν καταστρέψουν. Ἐάν ἐπρόκειτο νά στρέψουμε τίς πλάτες μας εἰς τὸ Βιετνάμ, ἐάν τὸ Βιετνάμ ὑπετάσσετο εἰς τήν βίαν, τότε ἡ ὑποχρέωσίς μας ἔναντι τῆς Ἐλευθερίας θά ἦταν κενή περιεχομένου».

Μή παραβλέπων τάς διαφωνίας ὁ παρατηρητής μας καλὸν θὰ ἦτο νά στρέψῃ περισσότερον τήν προσοχήν του εἰς τάς ἀπόψεις τοῦ Προέδρου διότι δὲν ὁμιλεῖ διὰ τὸν ἑαυτόν του ἀλλὰ ἐκπροσωπεῖ ἔτσι τήν μεγάλην πλειοψηφίαν τοῦ Ἀμερικανικοῦ λαοῦ.

Ἡ ἔννοια τῆς τελειότητος ὁλοκληροῦται μὲ ἕνα παπούτσι ἀπὸ ΤΟ "ΟΣΚΑΡ,,

"ΟΣΚΑΡ,,
Σ. ΑΠΟΣΤΟΛΙΔΗΣ Ο.Ε.
Μαιζῶνος 115
Τηλέφ. 54—80
ΠΑΤΡΑΙ

ΑΛΛΑΓΗ ΔΙΕΥΘΥΝΣΕΩΣ
ΧΕΙΡΟΥΡΓΟΣ - ΟΥΡΟΛΟΓΟΣ
ΠΑΘΗΣΕΙΣ ΠΡΟΣΤΑΤΟΥ, ΝΕΦΡΩΝ καὶ ΓΕΝΝΗΤΙΚΩΝ ΟΡΓΑΝΩΝ
Dr ΑΘΑΝΑΣΙΟΣ ΚΟΝΤΟΣΑΚΗΣ
Διδάκτωρ Πανεπιστημίου Κων]πόλεως
Τ. Διευθυντὴς οὐρολογικοῦ Τμήματος Νοσοκομείου PASTEUR Κων]πόλεως
ΔΙΕΥΘΥΝΤΗΣ ΟΥΡΟΛΟΓΙΚΟΥ ΤΜΗΜΑΤΟΣ ΓΕΝΙΚΟΥ ΝΟΣΟΚΟΜΕΙΟΥ ΠΑΤΡΩΝ
ΜΑΙΖΩΝΟΣ 51 (Πλατ. Ὄλγας - Τηλ. 40-96 - ΠΑΤΡΑΙ

Καθαρίζονται... βάφονται...
ΤΑ ΠΑΝΤΑ Μὲ ἐπιτυχίαν
ΑΥΤΟΜΑΤΑ ΜΗΧΑΝΗΜΑΤΑ
Καθαριστήριον ΘΕΟΧΑΡΗ
ΚΟΡΙΝΘΟΥ 315 - ΠΑΤΡΑΙ - ΤΗΛ 36-59

ΟΙΚΟΠΕΔΟΝ κείμενον ἐπί τῆς ὁδοῦ Ἕλληνος Στρατιώτου (ἀρχή) ἄνω τῶν 300 πήχεων ΠΩΛΕΙΤΑΙ: Πληροφορίαι Μαιζῶνος 89α

Χαλιά - Ταπέτα
ΚΥΡΙΕΣ ΜΟΥ,
Μή φθείρετε τά χαλιά καί τά ταπέτα σας μὲ τά κτυπήματα.
ΕΙΔΙΚΟΣ ΤΕΧΝΙΤΗΣ
ἀναλαμβάνει τόν καθαρισμόν ΚΑΤ' ΟΙΚΟΝ χαλιῶν καί ταπέτων ΔΙ' ΕΙΔΙΚΟΥ ΜΗΧΑΝΗΜΑΤΟΣ.
Ἐπίσης ἀναλαμβάνομεν χαλιά, ταπέτα πρός φύλαξιν σὲ εἰδικόν θάλαμον, πλύσιμο, μαντάρισμα καί ἀλλαγή κροσσῶν.
ΠΛΗΡΟΦΟΡΙΑΙ
Ἰωάννην Καότανάν
ΕΛΛΗΝ. ΣΤΡΑΤΙΩΤΟΥ 69 ΤΗΛ. 70-746

ΨΥΓΕΙΑ
ELCO Ἑλληνικὰ
LIDE Γερμανικὰ
PHILIPS Ὁλλανδικὰ
CARAVELLE Γαλλικὰ
Ἐπιόκευθῆτε τὴν ΕΚΘΕΣΙΝ μας
Α. ΑΛΕΞΟΠΟΥΛΟΣ
ΠΛΑΤΕΙΑ ΓΕΩΡΓΙΟΥ 50 Α' ΤΗΛ. 39-00 - ΠΑΤΡΑΙ

Πολλὴ σκοτοῦρα γιὰ ἁπλὰ πράγματα
Ἐπισκεφθῆτε μας...
...καὶ θὰ σᾶς βοηθήσουμε στὴν ἐκλογὴ ἑνὸς ΕΥΡΩΠΑΪΚΟΥ ἠλεκτρικοῦ ψυγείου εἰσαγωγῆς μας ἀπὸ τὴν μεγάλη μας ποικιλία καὶ σὲ τιμές...
ΚΟΙΝΗΣ ΑΓΟΡΑΣ...
Θὰ νοιώθετε εὐχαριστημένη γιὰ τὴν καλὴ ἀγορὰ ποὺ κάματε...
"Γ. ΣΩΤΗΡΟΠΟΥΛΟΣ"
ΚΑΝΑΚΑΡΗ 85 (Παραπλεύρως "ΕΒΓ
ΤΗΛ. 31-45 & 59-55 • ΠΑΤΡΑΙ
Πρῶτοι στὴν τεχνικὴ ἐξυπηρέτη