Προϊόντα Ποιότητος
ΠΙΤΣΟΣ
Γρηγόριος Κουβεριανός

ΕΘΝΙΚΟΣ ΚΗΡΥΞ

Προϊόντα Ποιότητος
ΠΙΤΣΟΣ
Γρηγόριος Κουβεριανός

ΩΣ ΑΠΕΚΑΛΥΦΘΗ ΛΕΙΣ ΤΟ ΣΥΝΕΔΡΙΟΝ ΛΑΡΙΣΗΣ

Τὸ ταμεῖον Ἐμπόρων ἀντιμετωπίζει κρίσιν

131 ΕΚΑΤΟΜ. ΔΡΑΧΜΑΣ ΑΙ ΚΑΘΥΣΤΕΡΗΣΕΙΣ ΤΟΥ 1965

ΛΑΡΙΣΑ. (Ἰδ. ἀνταπ.) Ἐπὶ τοῦ συνελθόν ἐνταῦθα Ἐμπορικὸν Συνέδριον ὁ πρόεδρος τοῦ ΤΑΕ κ. Ἀγγ. Ἀβραμίδης, ἀνεφέρθη λεπτομερῶς εἰς τὴν κατάστασιν εἰς ἣν εὑρίσκεται τὸ Ταμεῖον σήμερον.

Συγκεκριμένως, εἶπεν ὅτι αἱ καθυστερούμεναι εἰσφοραὶ τοῦ κλεισίμου τῆς χρήσεως τῶν ἀνερχονται εἰς 131 ἑκατ. δρχ. Ἐπιπλέον, ἐτόνισεν:

Διὰ τὴν χορήγησιν ἱκανοποιητικῶν συντάξεων πρέπει ὅπως αἱ εὑρίσκωνται εἰς ἀξιόλογον ὕψος.

Ἡ ἐπιδειχθεῖσα ἀδιαφορία ἀσφαλισμένων καὶ ἡ μὴ ἐγκαιρος συσσώρευσις μεγάλων ἐκ καθυστερουμένων εἰσφορῶν ἠμπόδισε τὰς ἑκάστοτε διοικήσεις νὰ προχωρήσουν εἰς τὴν αὐξησιν τοῦ ἀσφαλίστρου, μὲ συνέπειαν νὰ κρατηθῇ ἡ σύνταξις εἰς χαμηλὰ ἐπίπεδα.

Ἀκολούθως, ὁ κ. Κουράφαλος ὑπεγράμμισεν ὅτι πρὸς βελτίωσιν τῆς ὑφισταμένης καταστάσεως, ἡ διοίκησις αὐτοῦ:

Ἐξυγίανε τὴν ἐκπροσώπησιν τοῦ Ταμείου εἰς τὰς ἐπαρχίας, τουτέστιν προέβη εἰς τὴν ἐνοποίησιν τῶν ἀσφαλιστικῶν παροχῶν καὶ ἀνάθεσιν τῆς ἐκπροσωπήσεως εἰς κατάλληλα πρόσωπα.

Ἐβραδυνοποίησε τὰ μέτρα κατὰ τῶν καθυστερούντων τὰς εἰσφορὰς, διὰ τῆς συστάσεως ὑπηρεσίας ἐπιδιώξεως καθυστερουμένων ἄνευ προσλήψεως προσωπικοῦ.

Ἔλαβε μέτρα καὶ κατέστησεν ὑπευθύνους τοὺς διαχειριστὰς τοῦ Ταμείου διὰ τὴν ἀσφάλισιν τῶν ἀνασφαλίστων ἐμπόρων.

Προέβη εἰς τὴν τροποποίησιν τοῦ ἄρθρου 86 τοῦ καταστατικοῦ πρὸς ἀποφυγὴν τῆς ὑφισταμένης δυσχερείας ὡς πρὸς τὴν ἐξόφλησιν τῶν καθυστερουμένων.

Ὁ πρόεδρος τῆς Ἑνώσεως Ἐμπορικῶν Ἀντιπροσώπων Ἀθηνῶν κ. Ἀγγ. Ἀβραμίδης, ὑπεγράμμισε τὴν ἀνησυχίαν τῶν ἀντιπροσώπων διὰ τὴν σημερινὴν κατάστασιν τοῦ ΤΑΕ.

Μὲ τὸ αὐτὸ πνεῦμα ὡμίλησαν καὶ πλεῖστοι ἄλλοι ὁμιλητάς.

Αὐτὸ δὲν θὰ σᾶς συμβῇ ποτέ!..

Τὸ πρόβλημα ἐλύθη. Τὸ σπίτι δὲν μυρίζει πιά. Ὁ ἀπορροφητήρας ΓΙΟΥΝΚΕΡ ἀπορροφᾶ ὅλες τὶς μυρωδιές, καπνούς, τσίκνα, ὑδρατμοὺς ποὺ δημιουργοῦνται ἀπὸ τὸ μαγείρεμά σας καὶ διατηρεῖ πεντακάθαρη τὴν κουζίνα... καὶ ὁλόκληρο τὸ σπίτι.

ΑΠΟΡΡΟΦΗΤΗΡΑΣ JUNKER
Ο ΚΑΛΥΤΕΡΟΣ ΣΤΟΝ ΚΟΣΜΟ

ΓΕΝΙΚΟΣ ΑΝΤΙΠΡΟΣΩΠΟΣ
Α. ΑΛΕΞΟΠΟΥΛΟΣ
ΠΛ. ΓΕΩΡΓΟΥ Α' 50 ΤΗΛ. 39-00 & 70-329

Ο ΚΟΣΜΟΣ ΤΗΣ ΥΠΑΙΘΡΟΥ

Εἰς 1.250 ἀνῆλθον οἱ νέοι οἴτινες ἀνεχώρησαν τελευταίως διὰ τὴν Αὐστραλίαν. Ἀποδεικνύεται οὕτω, ἀμείωτος ὁ ρυθμὸς τῆς μεταναστεύσεως τῆς ἑλληνικῆς νεότητος καὶ δὴ τῆς ἀγροτικῆς τοιαύτης. Τότε καὶ μόνον, θὰ ἀνησυχήσουν σοβαρῶς οἱ ἁρμόδιοι, ὅταν αἱ παντὸς εἴδους ἐπιχειρήσεις θὰ ζητοῦν διὰ τὰ ἐφημερίδων ἐργατικὸν προσωπικόν. Οἱ δὲ ἑλληνικοὶ ἀγροί, θὰ μεταβληθοῦν εἰς τόπους ἀγρίας βλαστήσεως.

Ἐφ' ὅσον αὐτὸ δὲν συνέβη ἀκόμη, διατὶ νὰ θέλωμεν νὰ παράσσωμεν τὴν μακαριότητα τῶν ἑκάστοτε ὑπευθύνων;

ΟΙ ΝΕΟΙ ΤΗΣ ΡΟΔΟΔΑΦΝΗΣ

Οἱ νέοι τῆς Ροδοδάφνης Αἰγίου ὡς ἀνεγνώσαμεν εἰς τι δημοσίευμα τοῦ κ. Π. Λαμπροπούλου, διακρίνονται εἰς πλεῖστας ὅσας ἐκπολιτιστικὰς ἐκδηλώσεις, ἐν αἷς καὶ ἡ δημιουργία κινηματογραφικῆς ἀθούσης. Ἂς προχωρήσουν ὑπερήφανοι εἰς τὰ ὡραῖα των ἔργα τὰ ὁποῖα πάντες ἔχουν ὕψιστον χρέος νὰ παρακολουθοῦν καὶ αὐτοὶ εἰς τὰς ἰδικάς των περιφερείας.

ΔΙΠΛΑΙ ΕΞΟΦΛΗΣΕΙΣ

Ὁ ἐκ Χαλανδρίτσης, κ. Ἀ. Πανόπουλος ἔλαβεν πρὸ ἡμερῶν, εἰδοποίησιν δι' ἐξόφλησιν μικροῦ χρέους τοῦ ἔτους 1961 πρὸς τὸ δημόσιον τὸ ὁποῖον ὅμως εἶχεν τακτοποιήσει ἤτοι ἐγκαίρως. Εὐτυχῶς ὅτι ἐφύλαττεν τὴν σχετικὴν ἀπόδειξιν, ἄλλως τὰ χρέος τοῦ ὡς ἄνω ἔτους θὰ τὸ ἐπλήρωνε ἐκ νέου. Ἡ εἰδοποίησις ὅμως αὕτη, δὲν ἦτο ἄμοιρος ἐξόδων καθ' ὅσον ὁ ἀγρότης οὗτος διὰ τὴν κάθοδόν του εἰς Πάτρας, ἐπλήρωσεν εἰσιτήρια κ.λπ. Λάθος ἐὰν μᾶς ἀπαντήσουν. Ἀλλὰ οἱ διαπράττοντες τοιαῦτα λάθοι ὑπάλληλοι, δὲον νὰ ὑφίστανται καὶ τὰς οἰκονομικὰς αὐτῶν συνεπείας καὶ οὐχὶ πάντοτε οἱ ἀνεύθυνοι πολῖται

Τ. ΣΟΥΒΑΛΙΩΤΗΣ

ΩΣ ΤΟΝΙΖΕΤΑΙ ΕΙΣ ΑΡΘΡΟΝ ΤΗΣ «ΙΣΒΕΣΤΙΑ»

Ἡ Ρωσσία ἀντιτίθεται εἰς τὴν ἕνωσιν τῆς Κύπρου

ΤΑ ΙΔΙΑΑΚΡΙΒΩΣ ΕΠΙΔΙΩΚΕΙ ΤΟ ΑΚΕΛ

ΠΑΡΙΣΙ. Ἡ Σοβιετικὴ Ἕνωσις ἀπέκρουσε διὰ μίαν ἀκόμη φορὰν ἀπροκαλύπτως τὴν ἕνωσιν τῆς Κύπρου μὲ τὴν Ἑλλάδα.

Συμφώνως πρὸς τηλεγράφημα τοῦ πρακτορείου «ΤΑΣ» ἡ ἐφημερὶς «Ἰσβέστια» ἐπίσημον ὄργανον τῆς Σοβιετικῆς Κυβερνήσεως ἐδημοσίευσε χθὲς ἄρθρον ὑπὸ τὸν τίτλον «ΝΑΤΟ καὶ Κύπρος» εἰς τὸ ὁποῖον τονίζεται, ὅτι ἡ ἕνωσις τῆς Κύπρου μὲ τὴν Ἑλλάδα θὰ ἀποτελέση περιορισμὸν τῆς «ψαλιδισμένης» ὡς γράφει, ἀνεξαρτησίας τῆς Κύπρου καὶ θὰ ὁδηγήση εἰς τὴν διαλυσίν της.

Τὸ ἄρθρον αὐτό, ποὺ φέρει τὴν ὑπογραφὴν «Παρατηρητής» καὶ εἶναι ἐμπνευσμένον ἀπὸ πηγὰς τοῦ Ρωσικοῦ ὑπουργείου Ἐξωτερικῶν, προσθέτει ὅτι ὁ ΝΑΤΟ προσπαθεῖ νὰ καταπατήση τὴν ἀνεξαρτησίαν τῆς Κύπρου, ὁ ὅτι ἡ Κύπρος διεκήρυξεν ὅτι ἀκολουθεῖ ἀδέσμευτον πολιτικήν.

«Δημιουργεῖται ἡ ἐντύπωσις ἀναφέρεται εἰς τὸ ἄρθρον ὅτι ὁ στρατιωτικὸς συναπισμὸς τοῦ ΝΑΤΟ, θὰ χρησιμοποιήση τὴν Κύπρον ὡς ἀντάλλαγμα διὰ νὰ σταθεροποιήση τὴν ἐξησθενημένην νοτιοανατολικὴν πτέρυγά του».

Δὲν ὑπάρχει ἀμφιβολία, τονίζεται εἰς τὴν «Ἰσβέστια» ὅτι ἡ πραγματοποίησις τῶν σχεδίων τοῦ ΝΑΤΟ θὰ μετέτρεπε τὴν Κύπρον εἰς μόνιμον πηγὴν προστριβῶν καὶ εἰς ἑστίαν διεθνοῦς ἐντάσεως εἰς τὴν Ἀνατολικὴν Μεσόγειον.

Δὲον νὰ σημειωθῇ ὅτι τὰ ἀνωτέρω εἶναι σχεδὸν πανομοιότυπα μὲ τὰ διαλαμβανόμενα εἰς τὴν δημοσιευθεῖσαν ὑπὸ ἐφημερίδος τῆς Λευκωσίας ἐν φωτοτυπίᾳ ἐπιστολῆς τοῦ κομμουνιστικοῦ κόμματος τῆς Κύπρου ἡ ὁποία ἐστάλη πρὸ διετίας εἰς τὸ Κ.Κ. Ἰταλίας. Εἰς τὴν ἐπιστολὴν αὐτὴν ἐτονίζετο ὅτι τὸ ΑΚΕΛ εἶναι διατιθειμένον καὶ εἰς πραξικόπημα νὰ καταφύγη προκειμένου νὰ ἀποτρέψη τὴν ἕνωσιν τῆς Κύπρου μὲ τὴν Ἑλλάδα.

ΑΛΛΑΓΗ ΔΙΕΥΘΥΝΣΕΩΣ
ΧΕΙΡΟΥΡΓΟΣ - ΟΥΡΟΛΟΓΟΣ
ΠΑΘΗΣΕΙΣ ΠΡΟΣΤΑΤΟΥ, ΝΕΦΡΩΝ καὶ ΓΕΝΝΗΤΙΚΩΝ ΟΡΓΑΝΩΝ
Δ^Ρ ΑΘΑΝΑΣΙΟΣ ΚΟΝΤΟΣΑΚΗΣ
Διδάκτωρ Πανεπιστημίου Κων]πόλεως
Τ. Διευθυντὴς οὐρολογικοῦ Τμήματος
Νοσοκομείου PASTEUR Κων]πόλεως
ΔΙΕΥΘΥΝΤΗΣ ΟΥΡΟΛΟΓΙΚΟΥ ΤΜΗΜΑΤΟΣ
ΓΕΝΙΚΟΥ ΝΟΣΟΚΟΜΕΙΟΥ ΠΑΤΡΩΝ
ΜΑΙΖΩΝΟΣ 51 (Πλατ. Ὀλγας - Τηλ. 40-96 - ΠΑΤΡΑΙ

ΠΙΣΤΟΛΑΙ πρὸς τὸν ΕΘΝΙΚΟΝ ΚΗΡΥΚΑ

Διευθυντά,

Ἀποστολή τοῦ Δασκάλου στὸ χωριὸ εἶναι μεγάλη, καθὼς τοῦ ἱερέως. Ὁ Δάσκαλος ἐκπαιδαγωγῆση τὰ παιδιὰ, ἀλλὰ τὰ μορφώση.

Ἐπὶ σειρὰν ἐτῶν ὑπηρέτησε τὴν Ὀβρυὰν ὡς Διδάσκαλος ὁ ἐκ Μιντιλογλίου κ. Γεώργιος Πετρόπουλος τοῦ ὁποίου τὸ πέρασμα τοῦ ὁποίου τὴν Ὀβρυὰ θὰ μείνη παντοτινὴ ἀνάμνησις, λόγω τῆς ἀξιόλογου μορφώσεώς του καὶ ἐξαιρετικοῦ συμπεριφορᾶς του ἐναντίον ὅμως ἡ ὑπηρεσία ἀνέλαβε τὸν κ. Πετρόπουλο καὶ τὸν ὑπέροχον ἐπίσης κ. Σαββόπουλον, ἐκ Πατρῶν. Δὲν δύναται μὴ ὁμολογήσω δημοσίως χαρακτῆρες καὶ ὑπάλληλος ὅπως ὁ Μίμης Σαββόπουλος ἀποτελοῦν σημερον.

Ὁ διδάσκαλος ὡς ἄνθρωπος πολίτης, ὡς Χριστιανὸς (Ἱεροφάλτης μουσικὸς) εἶναι ἀσωναγώνιστος.

Ἐπεργαζόμενος μὲ τὴν διπλωσσα βοηθὸν του, Ἀ. Μπάκα, τοῦ γνωστοῦ ἀκόμου ποτέ Περικλῆ Μπὰ ἀποίκου Ἰτεῶν, ἔχουν ἀποκτήσει τὴν ἐκτίμησιν ὅλων τῶν κατοίκων ἀνεξαιρέτως.

Τὴν ἀξίαν τῶν δασκάλων ἐπιβεβαιοῖ τὴν μαρτυρεῖ τὸ σχολεῖον Ὀβρυᾶς. Τοῦτο εἶναι ἐπὶ τῆς ὁδοῦ Κάτω Ὀβρυᾶς, ὅπως δέ ἀνεκαινίσθη παρὰ τῶν διδασκάλων, εἶναι τὸ πραγματικὸ στολίδι, ὄχι μόνον τῆς Ὀβρυᾶς, ἀλλὰ ὁλοκλήρου τῆς περιφερείας, θαυμαζόμενον παρὸ τῶν διερχομένων. Μία μόνον παρατυπία ἐγένετο. Ἡ Μηχανικὴ Ὑπηρεσία ποὺ ἔκαμε τὴν διαπλάτυνσιν τοῦ δρόμου τῆς Κάτω Ὀβρυᾶς ἐχάραξε μίαν τεραστίαν καμπύλην τοῦ δρόμου καὶ τὸν ἔρριξε πάλιν ἐμπρὸς ἀπὸ τὸ σχολεῖον καὶ ἀπὸ τὸ Ἐκκλησάκι τῶν παλαιοημερολογιτῶν ποὺ βρίσκεται ἐκεῖ ἐγγύς τοῦ σχολείου. Αὐτὸ δύναται νὰ διορθωθῇ τῇ ἐπεμβάσει τοῦ κ. Νομάρχου καὶ Νομομηχανικοῦ Ἀχαΐας, ὅταν ἐπισκεφθῶσι, τὸ σημεῖον αὐτὸ τῆς ὁδοῦ καὶ ἴδωσι τὴν παρατυπίαν ἥτις ἐγένετο, ἀθελήτως ἐννοεῖται.

Συγχαίρω δημοσίᾳ καὶ πάλιν τοὺς Δασκάλους μας Σαββόπουλον καὶ Ἀλεξάνδρα Μπάκα, διὰ τὴν δρᾶσιν των ἐνταῦθα. Εἶδα τὸν Σαββόπουλον μὲ τὴν ἀξίνα στὸ χέρι καὶ μὲ τὸν γουβὰ νὰ ποτίζη τὰ ἄνθη τοῦ σχολείου σὰν μαθητής καὶ νὰ περιποιῆται αὐτὰ, σὰν οἰκοδεσπότης. Εὔγετον.

Ἀνδρουτσόπουλος
Ὀβρυᾶ — Πατρῶν

Η ΣΥΓΚΟΙΝΩΝΙΑ ΝΩ ΚΑΣΤΡΙΤΣΙΟΥ

Ἐν συνεχείᾳ τῶν ὅσων ἐσημειώσαμε τὴν παρελθοῦσαν Δευτέραν περὶ τῆς ἀνάγκης τῆς ὁμολογήσεως ἑνὸς αὐτοκινήτου ἐπιβατικοῦ πρὸς ἐκτέλεσιν τῆς συγκοινωνίας πρὸς Ἄνω Καστρίτσι, μᾶς παρεσχέθη ἡ πληροφορία ὅτι τὸ σημερινὸν ἀπαράδεκτον καθεστὼς τῆς ἀδημοποιήσεως φορτηγοῦ θὰ τερματισθῇ εἰς δύο στάδια: Κατὰ τὸ πρῶτον, ὁ ἐκτελῶν τὴν συγκοινωνίαν θὰ μετατρέψη τὸ αὐτοκινητόν του, κατὰ τὸ δυνατὸν εἰς ἐπιβατικόν, ὅπερ σημαίνει ὅτι θὰ ἐπέλθη σοβαρὰ βελτίωσις τῶν συνθηκῶν συγκοινωνίας. Κατὰ τὸ δεύτερον καὶ ἀφοῦ ἐπισκευασθῇ ἡ ὁδὸς ὥστε νὰ καταστῇ κατάλληλος θὰ ὁμολογηθῇ λεωφορεῖον ὑπὸ τοῦ Ἀστικοῦ ΚΤΕΛ δοθέντος ὅτι τὸ ὑπεραστικὸν ΚΤΕΛ δὲν ἔχει τοιοῦτον δικαίωμα ἐκ τοῦ Νόμου.

Τὴν ἀκαταλληλότητα τῆς ὁδοῦ ὡς αὐτὴ ἔχει σήμερον, διὰ τὴν δρομολόγησιν ἀστικοῦ λεωφορείου ἔχει κρίνει σημειωθῆτω ὁ κ. Νομομηχανικὸς καὶ ὁ τὸ Ἀστικὸν ΚΤΕΛ.

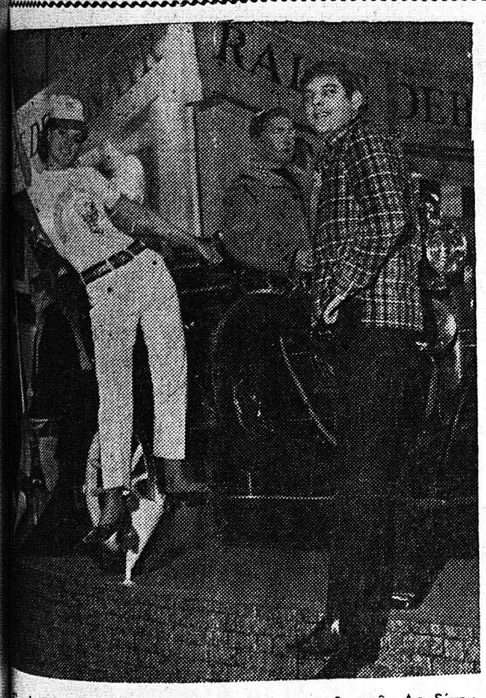

Εἰς τὴν Διεθνῆ Ἔκθεσιν Εἰδῶν Ἰματισμοῦ τοῦ Λονδίνου Ἀλόρας καὶ Ἀγόρια ἐπεδείχθησαν καὶ τὰ δύο εἰκονιζόμενα ὑπερμοντέρνα μοντέλα.

ΚΟΥΖΙΝΕΣ
ΙΖΟΛΑ
Στὴν
«Ἑστία»
Ἑρμοῦ 22

Η ΔΥΝΑΜΙΣ ΤΟΥ ΑΜΕΡΙΚΑΝΙΚΟΥ ΕΜΠΟΡΙΚΟΥ ΣΤΟΛΟΥ

ΟΥΑΣΙΓΚΤΩΝ. Ἡ δύναμις τοῦ ἀμερικανικοῦ ἐμπορικοῦ ναυτικοῦ τὴν 1ην Μαΐου τοῦ τρέχοντος ἔτους ἀνήρχετο εἰς 1.012 πλοῖα τῶν χιλίων καὶ πλέον τόννων ἕκαστον ἐνεργοῦ ὑπηρεσίας. Τοῦτο δημοσιεύεται εἰς σχετικὴν στατιστικὴν ἡ ὁποία ἐξεδόθη ὑπὸ τῆς Ἀμερικανικῆς Διοικήσεως Ἐμπορικῆς Ναυτιλίας (Γιουνάϊτεντ Στέϊτς Μαριτάϊμ Ἀντιμινιστρέϊσον).

Ἐκ τῶν ὡς ἄνω 1.012 πλοίων τὰ 901 ἀνήκουν εἰς ἰδιῶτας ἐφοπλιστὰς τὰ δὲ 111 εἰς τὴν ἀμερικανικὴν κυβέρνησιν.

ΑΝΑΓΚΗ ΔΙΑΦΩΤΙΣΕΩΣ ΤΟΥ ΕΛΛΗΝΙΚΟΥ ΛΑΟΥ

Ἄρθρον τοῦ βουλευτοῦ κ. Γ. Ι. ΡΑΛΛΗ

Εἶναι εὐχάριστον διότι τόσας πολλὰς καὶ ὑγιεῖς ἀντιδράσεις τῆς Κοινῆς Γνώμης προεκάλεσε τὸ δημοσιευθὲν εἰς τὴν «Καθημερινὴν» ἄρθρον ὅπου ἐξετίθετο καὶ ἀνελύετο ἡ ἀνάγκη τῆς γενικῆς κινητοποιήσεως τῆς πνευματικῆς ἰδίως ἡγεσίας τοῦ τόπου πρὸς ἐνημέρωσιν τῶν παραπλανωμένων ἀπὸ τὴν Ἄκραν Ἀριστερὰν καὶ τὴν Ἕνωσιν Κέντρου.

Ὀλίγοι μόνον — εὐτυχῶς πολὺ ὀλίγοι — ἐξ ἐκείνων ποὺ μὲ τὸν ἕνα ἢ τὸν ἄλλον τρόπον ἀντέδρασαν εἰς τὰς ἐκτεθείσας ἀπόψεις διετύπωσαν βασικὰς ἀντιρρήσεις, αἱ ὁποῖαι, ἐὰν ἐγίνοντο δεκταὶ, θὰ ἔπρεπε νὰ ὁδηγήσουν εἰς τὴν ἀπόφασιν τῆς ἐγκαταλείψεως ὁποιασδήποτε προσπαθείας πρὸς διαφώτισιν τῶν εὐρυτάτων λαϊκῶν μαζῶν ἐπὶ τῶν θανασίμων διὰ τὸ Ἔθνος κινδύνων ποὺ δημιουργεῖ ἡ δραστηριοποίησις τοῦ Λαϊκοῦ Μετώπου.

Ἰδοὺ αἱ βασικαὶ ἀντιρρήσεις τῶν ὀλίγων:

α) Μόνοι ἁρμόδιοι διὰ τὴν διαφώτισιν τοῦ λαοῦ εἶναι οἱ πολιτευόμενοι.

β) Πλὲον τούτου, ἡ πνευματικὴ ἡγεσία τοῦ τόπου εἶναι «σάπια» ἀποτελουμένη εἴτε ἀπὸ συνοδοιπόρους «ἀλλοιθωρίζοντας» πρὸς τὸν κομμουνισμὸν, εἴτε ἀπὸ καιροσκόπους, ἐξυπηρετοῦντας τὸ ἀτομικὸν μόνον συμφέρον των καὶ ὅπωσδήποτε μὴ διατεθειμένους νὰ «ἐκτεθοῦν» ὡς ὀπαδοὶ τῆς μιᾶς ἢ τῆς ἄλλης παρατάξεως.

γ) Μία εὐρυτέρα διαφωτιστικὴ κινητοποίησις σημαίνει σημαντικὰς δαπάνας, εἶναι δὲ γνωστὸν, ὅτι ἡ Ἐθνικὴ παράταξις δὲν διαθέτει ὄχι μόνον ἐπαρκῆ, ἀλλ' οὔτε στοιχειώδη οἰκονομικὰ μέσα διὰ τὴν ἀνάληψιν τοιαύτης ἐκστρατείας.

Λυποῦμαι διότι δὲν θὰ συμφωνήσω μὲ τοὺς ὀλίγους ἀπαισιοδόξους οἱ ὁποῖοι μὲ καλὴν πίστιν ὑπερεκτιμοῦν τὰς δυσχερείας μέχρι σημείου ὥστε νὰ θεωροῦν καὶ οὐτοπιστικὴν τὴν ἀπόπειραν κινητοποιήσεως.

Ἰδοὺ τώρα καὶ ἡ ἀπάντησις εἰς τὰς βασικὰς ἀντιρρήσεις ποὺ διετυπώθησαν ἀπὸ ὀλίγους ἀλλὰ πάντως καλῆς πίστεως πρόσωπα, τῆς ἐθνικῆς παρατάξεως.

Ἐπὶ τοῦ πρώτου σημείου: Οὐδεὶς ποτὲ ἠμφισβήτησε τὴν ὑποχρέωσιν τῶν πολιτευομένων νὰ ἀσκοῦν εἰς τὴν εὐρυτέραν δυνατὴν κλίμακα τὴν ἐνημέρωσιν τοῦ λαοῦ. Τὸ χρέος τοῦτο εἶναι αὐτονόητον τουλάχιστον ὅσον καὶ τοῦ κληρικοῦ νὰ κηρύσση τὸν Θεῖον λόγον.

Πολλοὶ ἀπὸ τοὺς πολιτευομένους δυστυχῶς ὄχι ὅλοι — δὲν παραλείπουν τὴν ἐκτέλεσιν τοῦ καθήκοντός των αὐτοῦ. Ἀλλὰ πρόκειται περὶ ἀτομικῶν καὶ διασπάρτων προσπαθειῶν αἱ ὁποῖαι δὲν λαμβάνουν, ὡς ὤφειλε, τὴν μορφὴν μιᾶς σταυροφορίας. Ἐξ' ἄλλου, ἡ ἐνημέρωσις καὶ ἡ κατατόπισις τοῦ λαοῦ ἀποβαίνει πολὺ περισσότερον ἀποτελεσματικὴ καὶ ὠφέλιμος ὅταν γίνεται ἀπὸ ἐθνικόφρονα στελέχη, χωρὶς κομματικὴν ἐξάρτησιν καὶ, εἰ δυνατὸν, μὲ ὑπερκομματικὴν ἰδιότητα. Διότι, οἱ λόγοι των δὲν θὰ φέρουν τὴν σφραγῖδα τῆς κομματικῆς ἰδιοτελείας καὶ δὲν θὰ παρεξηγηθοῦν. Πολλὰ καὶ ἱκανὰ στελέχη, ἀδρανοῦντα ἤδη, ὑπάρχουν εἰς τὰ ἀνώτατα ἐκπαιδευτικὰ Ἱδρύματα καὶ ἀκόμη μεταξὺ τῶν ἐπιστημόνων, τῶν λογοτεχνῶν, τῶν καλλιτεχνῶν ἀλλὰ καὶ εἰς τὰς ἐργατικὰς καὶ ἐπαγγελματικὰς ὀργανώσεις. Ὡς πρόχειρον παράδειγμα δύναται ν' ἀναφερθῇ ἡ Ἐθνικὴ Ἕνωσις Δικηγόρων ἡ ὁποία διαθέτει πολλὰς ἑκατοντάδας ἐπιστημόνων, ἱκανῶν νὰ ἀποδυθοῦν εἰς τὸν ἀγῶνα τῆς διαφωτίσεως τοῦ ἑλληνικοῦ λαοῦ.

Ἐπὶ τῆς δευτέρας ἀντιρρήσεως: ὅτι ἡ πνευματικὴ ἡγεσία τοῦ τόπου εἶναι «σάπια» καὶ ἀποτελεῖται ἀπὸ καιροσκόπους δὲν χωρεῖ κανενὸς εἴδους συζήτησις. Ἀλλοίμονον εἰς τὸ ἔθνος ἂν ἡ διαπίστωσις αὐτὴ ἀνταποκρίνεται εἰς τὴν πραγματικότητα. Ἀλοίμονον ἂν ἡ πνευματικὴ ἡγεσία ἀπετελεῖτο ἀπὸ συνοδοιπόρους καὶ συμφεροντολόγους. Ὁ Ἑλληνισμὸς θὰ ἦτο καταδικασμένος εἰς ἀφανισμόν. Κανεὶς καὶ εἰς καμμίαν περίπτωσιν δὲν θὰ ἠδύνατο νὰ τὸν σώσῃ. Ἡ πνευματικὴ ἡγεσία εἶναι κεφαλὴ τοῦ Ἔθνους καὶ ἂν ἡ κεφαλὴ ἔχει ἀποσυντεθῇ τὸ ὑπόλοιπον σῶμα θὰ ἔχῃ κυριολεκτικὰ διαλυθῇ.

Εὐκαιρίαν ἀποτελεῖ ἡ διατύπωσις τῆς ἀνεδαφικῆς αὐτῆς διαπιστώσεως διὰ νὰ διακηρυχθῇ ὅτι ἡ μεγίστη, ἡ συντριπτικὴ πλειοψηφία τῆς ἑλληνικῆς πνευματικῆς ἡγεσίας εἶναι ἀπολύτως ὑγιής, σκέπτεται ἐθνικῶς καὶ ἀντιδρᾷ κατὰ τρόπον ἀξιοθαύμαστον εἰς τὰς ἐπιθέσεις καὶ εἰς τὴν διαβρωτικὴν προσπάθειαν τοῦ κομμουνισμοῦ. Γίνεται ὅμως καὶ ἐδῶ ὅτι καὶ μὲ τοὺς πολιτευομένους. Ἀτομικῇ δηλαδὴ, καὶ μεμονωμένη προσπάθεια τῆς ὁποίας τὰ ἀποτελέσματα δὲν ἠμποροῦν παρὰ νὰ εἶναι πενιχρά.

Ἡ Ἐθνικὴ παράταξις περικλείει εἰς τοὺς κόλπους της ἀθρώπινον θηραυρὸν μὲ σταθερὸν πολιτικὸν προσανατολισμὸν, μὲ ἀδιάσειστον ἰδεολογικὸν περιεχόμενον, μὲ πίστιν ἀκατάλυτον εἰς τὰ ἰδανικὰ τοῦ ἑλληνοχριστιανικοῦ πολιτισμοῦ διὰ τῶν ὁποίων κυβερνᾶται ὁλόκληρος ὁ ἐλεύθερος κόσμος τῆς Δύσεως.

Εἰς τὸ τρίτον σημεῖον: τὸ ὀναφερόμενον εἰς τὴν ἀνυπαρξίαν μέσων πρὸς χρηματοδότησιν τῆς κινητοποιήσεως ποέπει νὰ ἀναγνωρισθῇ ὅτι βεβαίως ὑπάρχει ἀνάγκη χρημάτων, τὰ ὁποῖα δὲν διαθέτει σήμερον ἡ παράταξις. Ἀλλὰ τὸ πραγματικὸν αὐτὸ γεγονὸς δὲν ἐπιτρέπεται νὰ θεωρηθῇ ἐμπόδιον ἀνυπέρβλητον. Πρῶτον, διατυποῦντες τὰς ἀντιρρήσεις διότι δὲν χρειάζονται τόσα πολλὰ χρήματα.

Δεύτερον, διότι ἂν καὶ ὅταν ἡ προσπάθεια ἀρχίσει, θὰ ἐξευρεθοῦν τὰ οἰκονομικὰ μέσα.

Ἡ ἰδικὴ μας παράταξις, ἡ παράταξις τῶν ἀγνῶν καὶ ἀδόλων Ἑλλήνων, ὑφίσταται πολλὰς θυσίας κατὰ τὰς τελευταίας δεκαετίας.

Ἂν δέν ἐκάμφθη, ἂν δέν ἐκονιορτοποιήθη, τοῦτο ὠφείλεται εἰς τὴν βαθεῖαν πίστιν πρὸς τὰ πανανθρώπινα ἰδανικὰ της καὶ τὴν ἀγωνιστικὴν της διάθεσιν. Καὶ καλεῖται σήμερον εἰς νέαν στρατεύσιν πρὸς ὑπεράσπισιν τῶν ἰδανικῶν αὐτῶν. Ἡ ἀγωνιστικὴ διάθεσις δὲν τῆς ἀπέλιπε. Καὶ τοῦτοθὸ τὸ ἀποδείξῃ, μὲ τὴν ἐξόρμησίν της πρὸς διαφώτισιν τῶν ἐξοπατωμένων καὶ παραπλανωμένων ἀπὸ τὸν κομμουνισμὸν καὶ τοὺς συμμάχους του.

ΓΕΩΡΓ. Ι. ΡΑΛΛΗΣ

ΚΟΥΖΙΝΕΣ
ELCO
ΑΝΔΡΕΑΣ ΑΛΕΞΟΠΟΥΛΟΣ
Πλατ. Γεωργίου Α'. 50
Τηλ. 39-00
ΠΑΤΡΑΙ

ΕΝΑ ΒΑΡΥΣΗΜΑ ΝΤΟΝ ΑΡΘΡΟΝ

Ὁ κ. Ἀβέρωφ ἀποκρούει ἐπαφὴν μὲ τοὺς Ἀλβανοὺς

ΔΕΝ ΘΑ ΘΥΣΙΑΣΩΜΕΝ ΤΑ ΟΣΙΑ ΚΑΙ ΙΕΡΑ!

ΙΩΑΝΝΙΝΑ Εἰς τὴν Ἐφημερίδα «Πρωϊνὸς Λόγος» Ἰωαννίνων ἐδημοσιεύθη βαρυσήμαντον ἄρθρον τοῦ βουλευτοῦ Ἰωαννίνων καὶ τέως Ὑπουργοῦ Ἐξωτερικῶν κ. Εὐαγγέλου Ἀβέρωφ —Τοσίτσα, μὲ τὸν τίτλον «Τοποθέτησις καὶ προσωπικὴ μιᾶς Ἐθνικῆς Ὑποθέσεως, Βορειοηπειρωτικοῦ Ἐξέλιξις».

Ὁ κ. Ἀβέρωφ—Τοσίτσας ἐπισημαίνων τοὺς κινδύνους ἐκ τῆς τυχὸν ἀποκαταστάσεως σχέσεων μὲ τὴν Ἀλβανίαν, ὑπογραμμίζει ὅτι θὰ εἶναι ἀσήμαντος ἡ ὠφέλεια διὰ τὴν Ἑλλάδα, ἐνῶ ἀντιθέτως θὰ εἶναι μεγάλη διὰ τὴν Ἀλβανίαν, ὅτι κατὰ τὴν ἐποχὴν ὅτι θὰ ἐπέλθῃ ἡ ὁριστικὴ ἀπόφασις τῆς Ἑλλάδος, ἡ ὁποία θὰ ἔχῃ τὴν ἀξίαν τῆς ἐθνικῆς μας Πορείας».

Ἑλλήνων δὲν δυνάμεθα νὰ διαπράξωμεν. Καὶ καταλήγει ὁ κ. Ἀβέρωφ — Τοσίτσας ὡς ἑξῆς

«Ἀ