Ἐκπολιτιστικὸς Σύλλογος Ἐργατ. Κατοικιῶν Ψαροφαΐου.

Η ΘΕΜΕΛΙΩΣΙΣ ΤΟΥ ΝΑΟΥ ΑΓΙΟΥ ΝΕΚΤΑΡΙΟΥ

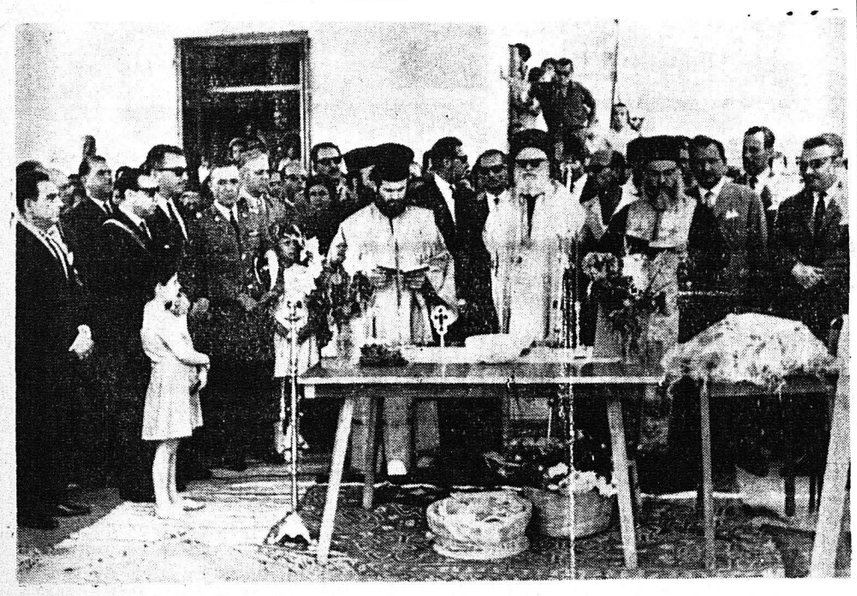

Ἡ ἀνωτέρω φωτογραφία εἰκονίζει τὴν ἱερὰν ἐκείνην στιγμὴν καθ' ἣν ὁ Σεβασμιώτατος διαβάζει τὸν ἁγιασμὸν πρὸ τῆς καταθέσεως τοῦ θεμελίου λίθου, βοηθούμενος καὶ ὑπὸ τῶν ἱερέων παριστοιχούμενος καὶ ἀπὸ τὰ μέλη τοῦ Διοικητικοῦ Συμβουλίου τοῦ ὡς ἄνω Συλλόγου πρωτοβουλία τῶν ὁποίων ἀναγείρεται ὁ ὡς ἄνω ἱερὸς Ναός.

Ἡ Κυριακὴ τῆς 26ης Ἰουλίου ἐξημέρωσε γεμάτη χαρὰ διὰ τὴν Συνοικίαν μας. Ἄνδρες, γυναῖκες καὶ παιδιὰ ἐπεριμέναν μὲ ἀγωνίαν τὸν ἐρχομὸν τοῦ Σεβασμιωτάτου Μητροπολίτου Πατρῶν κ. Κωνσταντῖνου, ὁ ὁποῖος τὴν 11.30 πρωϊνὴν θὰ κατέθετε τὸν θεμέλιον λίθον τοῦ ἱεροῦ Ναοῦ μας Ἁγίου Νεκταρίου.

Ὅταν κατὰ τὸν μῆνα Μάρτιον 1966 ἡ Διοίκησις τοῦ Συλλόγου μας, ἀποτελουμένη ἐκ κκ. Γ Σπηλιωτοπούλου Ν. Φιλιππαίου, Ν. Ἀποστολοπούλου Γ Συμβουλοπούλου Ι Λεκατσᾶ Χρ. Παρασκευοπουλον καὶ Ναν. Γεωργιόπουλον, ἐπεσκέφθη τὸν Σεβασμιώτατον καὶ τοῦ ἔθεσεν ὑπ' ὄψιν τὴν ἀπόφασιν της περὶ ἀνεγέρσεως τοῦ ὡς ἄνω Ναοῦ μας εὗρεν ἀπήχησιν παρ' αὐτοῦ.

Πράγματι ὁ Σεβασμιώτατος διεπίστωσεν τὴν ἀνάγκην τῆς ἀνεγέρσεως Ναοῦ ἐν τῇ συνοικίᾳ μας. Ἡ πρᾶξις του αὕτη συνεκίνησε ἀφάνταστα τοὺς κατοίκους τῆς συνοικίας μας οἱ ὁποῖοι πράγματι πιστεύουν εἰς τὰ φιλανθρωπικά του αἰσθήματα. Καὶ νά, ἔπειτα ἀπὸ 4 μῆνες ἡ ὥρα τῆς χαρᾶς μας ἔφθασε. Ἡ ἱερὰ στιγμὴ τοῦ ἁγιασμοῦ ἄρχισε μὲ λαμπρότητα καὶ μεγαλοπρέπειαν, παρουσίᾳ τῶν κ.κ. Νομάρχου, Δημάρχου, Διευθυντοῦ τῆς Ἀστυνομίας, Διοικητοῦ Χωροφυλακῆς καὶ τοῦ ἐκπροσώπου τοῦ ΚΕΤΕΣ Ταγματάρχου κ. Νικολοπούλου καὶ πλείστων ἄλλων ἐπισήμων.

Ὁ Σεβασμιώτατος συμπαραστατούμενος καὶ ἀπὸ τὸν αἰδεσιμώτατον κ. Περ. Παπαδόπουλον καὶ τὸν ἱεροδιάκονον τῆς Ἐπισκοπῆς κατέθεσεν τὸν θεμέλιον λίθον.

Τὰ μάτια ὅλων μας ἐβούρκωσαν ἀπὸ δάκρυα χαρᾶς καὶ εὐτυχίας καὶ μέσα εἰς τὴν ψυχήν μας παρέμεινεν χαραγμένον τὸ αἴσθημα τῆς ἀληθινῆς πραγματικῆς πίστεως πρὸς τὸν Θεόν. Αὐτὴν τὴν εἰκόνα ἄφησεν εἰς τὶς ψυχὲς μας ὁ Μητροπολίτης μας, ἡ ὁποία θὰ παραμένει γιὰ πάντα.

Μετὰ τὴν κατάθεσιν τοῦ θεμελίου λίθου ὁ Σεβασμιώτατος ὡμίλησεν πρὸς τοὺς παριστάμενους ἀναπτύξας πρὸς αὐτοὺς τὸ ἱστορικὸν τοῦ Ἁγίου Νεκταρίου καὶ τὴν ἀφοσίωσιν πρὸς τὸν Ὕψιστον. Ὁ λόγος τοῦ Σεβασμιωτάτου εὗρε πραγματικὴν ἀπήχησιν καὶ κατεχειροκροτήθη ἀπὸ τὸν παριστάμενον πλῆθος.

Ἐν συνεχείᾳ ὁ Γενικὸς γραμματεύς τοῦ Συλλόγου μας κ. Νικ. Ἀποστολόπουλος ηὐχαρίστησε τὸν Σεβασμιώτατον καὶ τοὺς ἐπισήμους εἰπὼν τὰ ἑξῆς: «Μέ μεγάλην χαράν σημέρον ἡ συνοικία μας δέχεται τὴν τοποθέτησιν τοῦ θεμελίου θίλου τοῦ ἱεροῦ Ναοῦ μας Ἁγίου Νεκταρίου παρὰ τοῦ Σεβασμιωτάτου Μητροπολίτου Πατρῶν κ. Κωνσταντίνου. Εἶναι γεγονός ὅτι ὁ Σεβασμιώτατος τῇ ἐγκρίσει τοῦ ὁποίου ἀναγείρεται ὁ ἱερός Ναὸς μας ἐπέδειξε δι' ἄλλην μίαν φορὰν τὰ διέποντα αὐτὸν φιλοθρησκευτικὰ του αἰσθήματα ἔναντι τῆς πόλεως τῶν Πατρῶν.

Μέ ἀγάπην καὶ στοργὴν ἀποδέχεται κάθε θεάρεστον ἔργον ποὺ τίθεται ὑπ' ὄψιν του, τὸ ὁποῖον πραγματοποιεῖ μέ θέλησιν καὶ ἐνδιαφέρον. Τὸ θεάρεστον αὐτὸ οἰκοδόμημα ποὺ θὰ ἀναγερθῇ εἰς τὴν συνοικίαν μας θὰ φέρῃ εἰς τὴν μνήμην μας τὸν θαυματουργὸν Ἅγιον Νεκτάριον ποὺ θυσίασε τὰ πάντα διὰ τὴν χριστιανικὴν θρησκείαν. Τίποτε πολυτιμώτερον ἀπὸ τὴν πίστιν μας πρὸς τὸν Ὕψιστον πρὸς ἐκεῖνον ποὺ ἔδημιούργησε τὸ σύμπαν καὶ ἔδωσε καὶ δίδει τὴν χαράν καὶ τὴν εὐτυχίαν σέ κάθε ἀνθρωπίνην ψυχὴν. Σήμερον ἡ συνοικία μας μέ δάκρυα χαρᾶς δέχεται τὴν ἔναρξιν τοῦ θεαρέστου αὐτοῦ ἔργου καὶ θεωρεῖ αὐτὸ σάν τὸ πολυτιμώτερον πρᾶγμα εἰς τὸν Κόσμον. Εὐχαριστοῦμεν θερμότατα τὸν Σεβασμιώτατον Μητροπολίτην Πατρῶν κ. Κωνσταντῖνον ποὺ ἐμψύχωσε θρησκευτικῶς τὴν συνοικίαν μας καὶ πιστεύομεν πραγματικά, ὅτι ἡ πρᾶξις του θεωρῆται ἀνωτέρα πάσης ἄλλης. Εὐχαριστοῦμεν ἐπίσης θερμῶς καὶ τοὺς ἐκλεκτοὺς συμπολίτας τῶν Πατρῶν ποὺ συνέβαλλον εἰς τὴν προσπάθειάν μας ταύτην.

Νὰ εἶσθε βέβαιοι ὅτι ἡ Διοίκησις τοῦ Συλλόγου μας καὶ ὁλόκληρος ἡ συνοικία μας θὰ σᾶς εἶναι πάντοτε εὐγνώμων.

Μέ τὰ ἀνωτέρω ἐτερματίσθη ἡ τελετὴ τῆς θεμελιώσεως εἰς μίαν ἡμέραν χαρᾶς καὶ εὐτυχίας ποὺ θὰ μείνῃ γιὰ πάντα χαραγμένη εἰς τὶς ψυχές μας.

Διὰ τὸν Σύλλογον Ἐργατικῶν Κατοικιῶν Ψαροφαΐου.

Ὁ Πρόεδρος
ΓΕΩΡ. ΣΠΗΛΙΩΤΟΠΟΥΛΟΣ
Ὁ Γεν. Γραμματεύς
ΝΙΚ. ΑΠΟΣΤΟΛΟΠΟΥΛΟΣ

ΝΕΟΝ ΚΑΤΑΣΤΗΜΑ

ΠΩΛΗΣΕΩΣ
ΝΩΠΩΝ ΠΟΥΛΕΡΙΚΩΝ & ΑΥΓΩΝ
ΡΗΓΑ ΦΕΡΑΙΟΥ 26, ΤΗΛΕΦ. 70-113

Ἅπαντα, φρέσκα καὶ καθαρὰ παραγωγῆς τοῦ εἰς ΕΞΩ ΑΓΥΙΑΝ ΠΡΟΤΥΠΟΥ καὶ ΣΥΓΧΡΟΝΙΣΜΕΝΟΥ ΟΡΝΙΘΟΤΡΟΦΕΙΟΥ ΜΑΣ.

Εἰς τό Πρατήριόν μας Ρήγα Φεραίου 26 θά βρίσκετε πάντοτε τά φρεσκότατα καὶ ὑγιεινότατα προϊόντα μας πουλερικά καὶ αὐγά τῆς ἡμέρας.

ΚΩΝΣΤΑΝΤΙΝΟΣ ΤΖΕΡΜΠΙΝΟΣ

Μαγευτικὸ, φιλόξενο, πεντακάθαρον καὶ πολιτισμένο τὸ ἐξοχικὸν κέντρον «Ὁ Γιάννης» εἰς Βραχνέϊκα συγκεντρώνει μεγάλην πελατεία. Ἂν προστεθῇ καὶ ἡ ἐκλεκτή κουζίνα του καὶ ἡ ἄκρα περιποίησις εἰς τὸ ὑπέροχον παραδεισένιο περιβάλλον, ἐξηγεῖται καὶ τὸ γεγονὸς ὅτι πολλοί μιλοῦν πλέον, κοσμικοί, καὶ μὴ μὲ τά κολακευτικώτερα λόγια γιά τήν προσφορά αὐτὴ σὲ μία λεπτὴ κοσμικὴ καὶ τουριστική κίνησι. Τηλεφωνήσατε (μὲ ὑπεραστικὴν κλῆσιν) εἰς τὸ 83—31 διά νά σᾶς κρατηθῇ ἕνα τραπέζι κοντά στὴν ὑπέροχη ἀμμουδιά, ἢ κάτω ἀπὸ τά βαθίσκια δένδρα πού ὑψώνονται ἐπιβλητικά χρωματίζοντες τὸ μοναδικὸν τοπίον.

ΨΥΓΕΙΑ ΝΑΣΗΣ

ΕΠΑΓΓΕΛΜΑΤΙΚΑ - ΟΙΚΙΑΚΑ

Μέ ὑπερηφάνεια προσφέρομεν τά τελειότερα ἐπαγγελματικά καί οἰκιακά ψυγεῖα πού ἱκανοποιοῦν ὅλες τίς ἀπαιτήσεις.

ΨΥΓΕΙΑ ΝΑΣΗΣ
ΔΕΝ ΥΠΑΡΧΟΥΝ ΚΑΛΛΙΤΕΡΑ

Ἀποκλειστικὸς Ἀντιπρόσωπος ΑΧΑΪΑΣ — ΗΛΕΙΑΣ
Θ. ΑΝΔΡΙΟΠΟΥΛΟΣ
ΓΟΥΝΑΡΗ ΚΑΙ ΡΗΓΑ ΦΕΡΡΑΙΟΥ — ΤΗΛ. 63—82 — ΠΑΤΡΑΙ

KELVINATOR - HELLAS

ΑΝΑΚΟΙΝΩΣΙΣ

Καὶ πάλι γιὰ φέτος ἀγοράζοντας ἕνα ΨΥΓΕΙΟΝ KELVINATOR ἀπὸ 20 Ἰουνίου ἕως 31 Ἰουλίου, συμμετέχετε ὁτὴν ΚΛΗΡΩΣΙ ΜΑΣ τὴν 4ην Αὐγούστου 1966.

ΔΩΡΑ

1ος Λαχνός Μιὰ Κουζίνα KELVINATOR ἀξίας 6.000
2ος Λαχνὸς Μία ΣΚΟΥΠΟΠΑΡΚΕΤΕΖΑ » 3.200
3ος Λαχνὸς Ἕνα MIXER » 1.800

ΑΠΟΚΛΕΙΣΤΙΚΟΣ ΑΝΤΙΠΡΟΣΩΠΟΣ

Γ. ΣΩΤΗΡΟΠΟΥΛΟΣ Ο. Ε.
ΜΑΙΖΩΝΟΣ 107 - ΠΑΤΡΑΙ

ΜΙΚΡΑΙ ΑΓΓΕΛΙΑΙ

ΑΥΤΟΚΙΝΗΤΟΝ ἐπιβατηγὸν, ζητεῖται πρὸς ἐνοικίασιν, διά δύο μῆνας καὶ δι' οἰκογενειακὴν χρῆσιν, παρά σοβαροῦ κυρίου. Πληροφορίαι Φιλοποίμενος 27, τηλ. 23—84 καὶ 53—52.

ΠΩΛΕΙΤΑΙ ψυγεῖον ἠλεκτρικὸν — πάγκος — μετά τῆς ἐγκαταστάσεως ψύκτου, ἀξίας 40.000 ἀντί δρχ. 20.000 Πληροφορίαι τηλ. 39—24

ΠΩΛΕΙΤΑΙ, ἄμπελος 10 στρεμμάτων εἰς παραλίαν Ρίου ὄπισθεν ἐξοχικοῦ κέντρου Δημορρηγοπούλου. Πληροφορίαι τηλ. 70—164.

ΕΝΟΙΚΙΑΖΕΤΑΙ οἰκία ἀνώγειος ἐκ 5 δωματίων, χώλ καὶ λοιπῶν χρειωδῶν. Ὁδὸς Θωμᾶ Παλαιολόγου 3. Πληροφορίαι Μαιζῶνος 180 τηλ. 71—529

ΠΩΛΟΥΝΤΑΙ οἰκόπεδα παραπλεύρως ἐργατικῶν κατοικιῶν. Πληροφορίαι Καφὲ — Μπάρ κ. Νικ. Πυλαρινοῦ, παραπλεύρως ἐργατικῶν κατοικιῶν.

ΝΕΑ ΣΧΟΛΗ ΟΔΗΓΩΝ
Νέο σύστημα ἐκπαιδεύσεως Πλήρης διδασκαλία, Θωμᾶ Μοραγκοῦ, Κολοκοτρώνη 16, τηλ 40—48.

ΠΡΟΝΟΜΙΟΥΧΑ οἰκόπεδα πωλοῦνται, ἐπὶ τῆς ὁδοῦ Πατρῶν Κλάους. Νερὸ, φῶς, τρεῖς ἀστικαὶ συγκοινωνίαι Ἀπόστασις ἀπὸ Πανεπιστήμιον 1.500 μέτρα Παρέχονται καὶ εὐκολίαι πληρωμῆς. Πληροφορίσι Συμβολαιογραφεῖον κ. Κόκκαλη Πατρέως 37 τηλέφ. 27—65 καὶ κ. Πολυμερόπουλον Γεροκωστοπούλου 24 τηλ. 51—81.

ΟΙ ΜΙΜΗΤΑΙ ΜΑΣ ΕΙΝΑΙ ΠΟΛΛΟΙ, ἐξακολουθοῦμεν ὅμως νὰ ἐπιμένωμεν ὅτι ΜΟΝΟΝ ΕΜΕΙΣ προσφέρομεν τὰ τελειότερα καὶ ὡραιότερα οἰκόπεδα. Καὶ ἀληθινὰ νὰ δίδωμεν τὸ κλειδὶ μὲ τὸν ἀριθμὸν τοῦ οἰκοπέδου σας στὸ χέρι. Παρακαλοῦμεν νὰ μᾶς ἐπισκεφθῆτε τελευταίους γιὰ νὰ γίνῃ ἡ ἀπαιτουμένη σύγκρισις. Ἐπισκέψεις τῶν ἐνδιαφερομένων δωρεὰν εἰς οἱανδήποτε ὥραν τῆς ἡμέρας. Πληροφορίαι Ρήγα Φερραίου, 124, τηλέφωνον 25—57, τὰς Κυριακὰς τηλέφ. 71-446.

Πωλοῦνται εἰς θέσιν Ἅγιος Γεώργιος Λάγγουρα. Ἐντὸς τῶν οἰκοπέδων νερὸ καὶ φῶς Τακτικωτάτη συγκοινωνία καθ' ὅλην τὴν ἡμέραν. Πληροφορίαι κ. Ἀντ. Ἀντωνακόπουλον, κατάστημα Νεωτερισμῶν Ἀγ. Τριάδος —Λόντου 181, τηλ. 51-04

ΑΓΟΡΑΖΩ διάφορα παλαιὰ χαρτιὰ χονδρὰ ψιλὰ, καθὼς καὶ βιβλία, ἀρχεῖα, ἐφημερίδες, περιοδικὰ, τσιμεντοσακοῦλες καὶ χαρτοκιβώτια. Κανακάρη 79, τηλ. 45—27.

ΕΝΟΙΚΙΑΖΟΝΤΑΙ καταστήματα εἰς νεόδμητον πολυκατοικίαν ἐπὶ τῆς ὁδοῦ Ρήγα Φερραίου 68 Πληροφορίαι τηλέφ. 68—92.

ΜΗ ΨΑΧΝΕΤΕ ΑΔΙΚΩΣ. Πουθενὰ δὲν θὰ βρῆτε τόσον τρονομιοῦχα οἰκόπεδα σὰν αὐτὰ πού σᾶς προσφέρομεν στὸ Μιντιλόγλι καὶ στὴν Ὀβρυά. Δρόμοι 8 μέτρα χαλικοστρωμένοι. Μεγάλες πλατεῖες, Ἐκκλησία, Σχολεῖον, τηλέφωνον, φῶς, νερό, βρύσες μέσα στὰ οἰκόπεδα, Συγκοινωνίες καὶ πραγματικὰ τὸ κλειδὶ μὲ τὸν ἀριθμὸν τοῦ οἰκοπέδου στὸ χέρι. Πολλὲς μηνιαῖες ἄτοκες δόσεις. Συμβόλαια ἀμέσως ὁριστικά. Ἐπισκέψεις καθημερινὰς καὶ Κυριακὰς δωρεὰν εἰς οἱανδήποτε ὥραν. Ποτὲ δὲν ἐπωλήθησαν ὡραιότερα. Πληροφορίαι Ρήγα Φερραίου, 124, τηλ. 25-57 τὰς Κυριακὰς τηλ. 71-446.

ΕΝΟΙΚΙΑΖΟΝΤΑΙ δύο καταστήματα ἐπὶ τῆς ὁδοῦ Γεροκωστοπούλου 28 καὶ 30, ἑμβαδοῦ ἕκαστον 110 τετραγωνικὰ τὸ ἓν τούτων μετὰ καινουργοῦς παταρίου 50 τετρ. μέτρων. Πληροφορίαι τηλ. 38-11.

ΟΙΚΟΠΕΔΟΝ κείμενον ἐπὶ τῆς ὁδοῦ Ἕλληνος Στρατιώτου (ἀρχὴ) ἄνω τῶν 300 πήχεων ΠΩΛΕΙΤΑΙ: Πληροφορίαι Μαιζῶνος 89α

ΠΩΛΟΥΝΤΑΙ
ΚΕΝΤΡΙΚΑ ΔΙΑΜΕΡΙΣΜΑΤΑ
ΓΡΑΦΕΙΑ — ΚΑΤΑΣΤΗΜΑΤΑ
ΑΡΜΕΝΙΑΚΟΣ
ΠΛΑΤΕΙΑ ΓΕΩΡΓΙΟΥ 50, ὄροφος 2
ΓΡΑΦΕΙΟΝ 3 6, ΤΗΛΕΦ. 71—906
(Πολυκατοικία Γκολφινοπούλου)

ΠΩΛΟΥΝΤΑΙ ΟΙΚΟΠΕΔΑ
Πλησίον Παραλίας Ἀλυσσοῦ
Συγκοινωνία
Ἠλεκτρικὸ
Νερὸ
Κινηματογράφος
ΠΛΗΡΟΦΟΡΙΑΙ: Δ. Καρατζᾶς Ἀσφαλ. Ἑταιρ. Ἡ ΕΘΝΙΚΗ, Πλατεία Γεωργίου Α' 1, Τηλ/να 37-59 καὶ 72-444
ΓΚΡΕΚΑ

ΔΗΜΟΣ ΠΑΤΡΕΩΝ
ΕΠΙΤΡΟΠΗ ΕΟΡΤΑΣΤΙΚΩΝ ΕΚΔΗΛΩΣΕΩΝ

ΔΙΑΚΗΡΥΞΙΣ

—ΔΙΑ τὴν ὑποβολὴν Μακετῶν κατασκευῆς Ἁρμάτων.

Ἡ Ἐπιτροπὴ Ἑορταστικῶν Ἐκδηλώσεων τοῦ Δήμου Πατρέων, δέχεται μακέττας διά τήν κατασκευήν Σατυρικῶν — Ἀρχαϊκῶν καὶ λιτεχνικῶν κ.λ.π. ἁρμάτων διά τάς Ἀπόκρεω 1967.

Ἑκάστη μακέττα ἡ ὁποία θά προκριθῆ θά βραβευθῆ διά δρχ. 1.500.

Ἐπίσης δέχεται τήν ὑποβολήν ἐγγράφων ἰδεῶν διά κατασκευήν ἁρμάτων. Ἑκάστη ἰδέα ἡ ὁποία θά προκριθῆ θά βραβευθῆ διά δρχ. 500

Εἰς τούς συμπολίτας οἱ ὁποῖοι θά ὑποβάλλουν ἰδέας ἄνευ συμμετοχῆς των εἰς τὸν διαγωνισμόν θ' ἀπονεμηθῆ ἀναμνηστική διάκρισις.

Χρόνος ὑποβολῆς τῶν ἀνωτέρω, ὁρίζεται μέχρι τῆς 31ης Ἰουλίου ἐ. ἔ.

Πλήρεις ὅρους διακηρύξεως καὶ πληροφορίας δύνανται νά λάβωσιν οἱ ἐνδιαφερόμενοι ἀπὸ τὸ Δημοτικὸν Γραφ. Νο 10 Τηλέφ. 65—92

ΕΚ ΤΗΣ ΕΠΙΤΡΟΠΗΣ

ΑΠΟ ΤΟ ΔΗΜΟΤΙΚΟΝ ΣΥΜΒΟΥΛΙΟΝ: Κρίσεις καὶ ἐντυπώσεις

Τὸ Δημοτικὸν συμβούλιον συνῆλθε εἰς δευτέραν συνεδρίασιν καὶ τὴν παρελθοῦσαν Παρασκευήν.

Ἐν ἀρχῇ τῆς συνεδριάσεως εἰσηγήσει τοῦ κ. Ἀθανασίου ἐνεκρίθη ψήφισμα ὅπως εἰς τὴν ὑπὸ ἀναδιάρθρωσιν νέαν Ἐπιτροπὴν τοῦ Πανεπιστημίου Πατρῶν μετέχει καὶ ὁ Δήμαρχος Πατρέων.

Ἀκολούθως ὁ κ. Μεθενίτης ἀνέφερεν, ὅτι ἡ διά Βασιλικοῦ Διατάγματος εἴσοδος τοῦ ΟΦΗ Ἡρακλείου εἰς τὴν Α' Ἐθνικὴν Κατηγορίαν ἀποδεικνύει, ὅτι οἱ πρὸ τριετίας κυβερνῶντες τὴν χώραν δέν εἶχον τὸ ἴδιον σθένος νὰ φροντίσουν διά τὴν ἄνοδον εἰς τὴν κατηγορίαν αὐτὴν καὶ μιᾶς Πατρινῆς ὁμάδος καίτοι καὶ ἐκείνη εἶχε ἀνακηρυχθῆ πρωταθλητρία τοῦ ὁμίλου της. Ὅ,τι ἐγένετο τώρα διὰ τὴν Κρήτην ἀποτελεῖ ράπισμα διά τούς τότε Κυβερνῶντας. Νὰ ἐκφράσωμεν τὴν ἀγανακτησίν μας διά τὸν παραγκωνισμὸν τῆς πόλεως.

ΒΡΗΣ. Κύριοι. Διάταγμα ἐξεδόθη, ἀλλά τὸ θέμα δέν ἔληξε Ἤδη ἡ ΕΠΟ ἤρχισε διαμαρτυρομένη. Δέν εἶναι ἐπιτρεπτὸν εἰς τὸν Δῆμον Πατρέων νὰ ἀσχοληθῆ ἀπὸ τώρα μέ ἕνα θέμα τὸ ὁποῖον ἀπὸ τῆς σήμερον θά ἀποτελῆ θέμα τῶν γελοιογράφων τῶν ἐφημερίδων Καὶ δέν εἶναι ἐπίσης ἐπιτρεπτὸν νά ζητῶμεν τὴν εἴσοδον μιᾶς Πατρινῆς ὁμάδος εἰς τὴν Α' Κατηγορίαν καθ' ἣν στιγμὴν καὶ αἱ τρεῖς Παναχαϊκή, Ὀλυμπιακὸς καὶ Θύελλα μόλις καὶ μετὰ βίας συνεκρατήθησαν εἰς τὴν Β' κατηγορίαν.

ΠΑΠΑΔΟΠΟΥΛΟΣ Νά τὸ παρακολουθήσῃ τὸ θέμα εἰς Ἀθήνας ὁ κ. Δήμαρχος καὶ νά μᾶς ἀναφέρῃ.

ΔΗΜΑΡΧΟΣ. (ἐλαφρῶς χολληθείς) Ναὶ κ. Παπαδόπουλε, θά σᾶς ἀναφέρω. Ἀλλά νά δοῦ με ποιός θά φύγῃ καὶ ποιὸς θά μείνῃ σὲ δύο μῆνες.

ΠΑΠΑΔΟΠΟΥΛΟΣ. Γιατὶ μοῦ τὸ λὲτε αὐτό; Τὶ ἐννοεῖτε

ΔΗΜΑΡΧΟΣ. Ἴσως νά φύγω καὶ ἐγώ.

ΜΑΡΙΝΑΚΗΣ. Ἡ ἐκδηλωθεῖσα προηγουμένως ἀναδρομικὴ ὀργὴ (τοῦ κ. Μεθενίτη) δέν ἐχρειάζετο. Τὸ ἐκδοθὲν Βασιλ. Διάταγμα διά τὴν αὔξησιν τῶν ὁμάδων ἀπὸ 16 εἰς 18 εἶναι κωμικὸν καὶ φοροθυρικόν.

ΠΡΟΕΔΡΟΣ Εἶναι ἀπὸ τὰ οὐσιώδη ἐν ἀνεπαρκείᾳ

ΜΑΡΙΝΑΚΗΣ. Ἀλλά ὄχι μόνον εἰς τὴν Ἐθνικὴν κατηγορίαν δέν ἀναβιβάζουν τὴν πόλιν, ἀλλὰ οὔτε τὸ αἴτημα τῆς Παναχαϊκῆς ἱκανοποιεῖται διά τὴν ὁλοκλήρωσιν τοῦ σταδίου της, καίτοι τὸ ἄλλο στάδιον τὸ Ἐθνικὸν δέν πρὸκειται ἐπίσης νά γίνῃ.

ΓΚΟΛΦΙΝΟΠΟΥΛΟΣ Ὀρθῶς τίθεται τὸ θέμα, ἀλλά, ὡς ἐξετέθη ἀνεμίχθη καὶ ἡ πολιτικὴ. Ἀθλητισμὸς ὅμως δέν σημαίνει ρουσφέτι. Πρέπει δέ νά ἐκφράσωμεν τὴν ἀγανάκτησίν μας καὶ διὰ τά ποδοσφαιρικά σωματεῖα καὶ δι' αὐτούς τούς ποδοσφαιριστάς, οἱ ὁποῖοι δὲν ἔπραξαν ὅτι ἔπρεπε καὶ δέν ἐνίσχυσαν τὴν προσπαθειαν τοῦ κ. Δημάρχου διά τήν ἐνοποίησίν των.

ΣΑΡΑΝΤΗΣ Θεωρῶ σκόπιμον νὰ προσθέσω ὅτι καὶ ἐνδεχομένη μεταφορά τοῦ σταδίου εἰς ἄλλο σημεῖον ἰσοδυναμεῖ πρὸς θάψιμο τῆς ὑποθέσεως.

ΤΡΙΑΝΤΑΦΥΛΛΟΥ Δέν μπορεῖ νά γίνῃ στάδιον μπροστά σέ Νοσοκομεῖον.

ΣΠΗΛΙΟΤΟΠΟΥΛΟΣ. Ἡ ἐφορευτικὴ Ἐπιτροπή τοῦ σταδίου εἶχε καὶ τὸν χρόνον καὶ τὸ χρῆμα διὰ νά ἀναζητήσῃ οἱ κόπεδον ἀλλαχοῦ ἀλλὰ δὲν τό ἔπραξε καὶ εὐθύνεται δι' αὐτό.

Εἰς τὸ σημεῖον αὐτὸ ὁ κ. Γκολφινόπουλος ἐζήτησε ὅπως ὁρισθῆ Γραμματεύς τοῦ σώματος ἐπειδὴ ὁ κ. Κακογιάννης ἀπουσιάζεν, ὁ πρόεδρος δὲ κ. Φαρμακίδης μὲ εὐγενεῖς ἀλλὰ πλήρεις πικρίας λόγους ἐξέφρασε τὸ παράπονον ὅτι δυστυχῶς ὁ κ. Γραμματεύς τοῦ Σώματος, συνήθως ἀργοπορεῖ Οὕτω καθήκοντα Γραμματέως ἀνέλαβεν ὁ κ. Σκαμνάκης καὶ ἡ συνεδρίασις συνεχίσθη

Ο ΠΡΟΥΠΟΛΟΓΙΣΜΟΣ

Εἰς τὸ σημεῖον αὐτὸ ἡ συζήτησις εἰσῆλθεν εἰς τὴν ἡμερησίαν διάταξιν καὶ τὸν λόγον ἔλαβεν ὁ κ. Δήμαρχος ὁ ὁποῖος εἶπεν:

«Παρεκάλεσα τὸν κ. Πρόεδρον νὰ συγκληθῆ ἡ συνεδρίασις αὐτή διὰ νά ἐξετάσωμεν τά τοῦ προϋπολογισμοῦ τοῦ Δήμου ὁ ὁποῖος ἐπεστράφη εἰς τὸν Δῆμον ἐγκεκριμένος μὲν, ἀλλά καὶ μέ τάς γνωστάς αὐξήσεις εἰς τὰ λεγόμενα συλλήβδην ἀνταποδοτικὰ τέλη. Βεβαίως δὲ δὲν εἶναι γιά λόγια τὸ θέμα ἀφοῦ οἱ συνδημόται καλοῦνται νά πληρώσουν καὶ ἄλλο χαράτσι χωρίς καμμιά ἀντάπόδοσι καὶ ἀφοῦ γίνονται καὶ περικοπὲς παράξενες πού γιά ὡρισμένας δὲν ξέρω ἄν εἶναι τῆς ἁρμοδιότητος τῆς Νομαρχίας τοῦ Δήμου ἢ τοῦ Νομοῦ. Ἀναφέρομαι π.χ. εἰς τὸ ποσὸν τῶν 2½ ἑκατομμυρίων πού προωρίσθη διά τὴν συντήρισιν τοῦ Δημοτικοῦ Θεάτρου Διὰ τὸ θέμα αὐτὸ καὶ διότι τὸ ποσὸν αὐτὸ τὸ ἐπετάξαμε ἐζητήσαμεν ἔλεγχον ἀπὸ τὸ Ὑπουργεῖον ἀλλὰ οὐδεμία ἀπάντησις μᾶς δίδεται. Αὐτὸ εἶναι αἴσχος. Πρέπει νά διαχωρίσωμεν τὴν θέσιν μας καί ἀντὶ νά ἀλληλοκατηγορούμεθα διά τήν σημερινὴν κατάστασιν ἐνῶ ἄλλοι πταίουν καλὸν εἶναι νά μὴ κοροϊδευόμαστε. Ἐγώ βαρεθηκα πλέον 1½ χρόνο τώρα Ἴσως νά βαρεθῆκατε καὶ σεῖς. Εἶναι αἴσχος διότι δὲν στέλνουν ἐλεγκτάς καὶ μάλιστα ἀφοῦ εἶναι καὶ θέμα ἀρμοδιότητος τοῦ εἰσαγγελέως. Ἔργα πνοῆς δὲν κάνουμε. Ἀλλὰ ἤδη μᾶς περικόπτουν κατά τρόπον ἀπίθανον καὶ τά ἐλάχιστα πού σταματοῦν τὴν δραστηριότητα τοῦ Δήμου πλήρως Διά τάς ἀπαλλοτριώσεις προεβλέποντο 4.500.000 δραχ. Ἡ Νομαρχία μᾶς ἄφησε μόνο 150.000 Οἱ τόσοι ἀγῶνες πού κάναμε γιά τὴν διάνοιξιν τῆς ὁδοῦ Κωνσταντινουπόλεως πᾶνε κατά διαβόλου. Ἐνῶ ἤτο εἰκολος ἡ διάνοιξίς μέ κάτι συμβιβασμούς τώρα ἀναβάλλεται καὶ ἡ πόλις θὰ μείνῃ κλεισμένη σὰν ποντίκι, αὐτὴ ἡ κατάστασις.... ἄλλα θαυμασία πόλις καὶ δὲν συμμαζεύεται. Ἔτσι καταλήγομεν νά κοροϊδεύωμεν τὸ κόσμον, Ἔφθασεν ὅμως ἡ στιγμὴ ἵνα ἀπὸ τοῦ τελευταίου πολίτου μέχρι τοῦ πρωθυπουργοῦ λάβομεν ὅλοι θέσιν. Στρεφόμεθα ἐναντίον ὅλου τοῦ πολιτικοῦ κόσμου. Καὶ τὸ ἔχω πῆ: Ἀπὸ τριακονταετίας τίποτε ἀπολύτως δὲν ἔχει γίνῃ εἰς Πάτρας. Πάσχει ἡ Ἑλλάς ὁλόκληρος καὶ ἡ κατάστασις εἶναι ἀχαρακτήριστος. Μὲ τὰ τάς γενομένας περικοπάς περιοριζόμεθα νά εἴμασθε πλοὶ ληξιαρχοι. Τὸ Δημοτικὸν Συμβούλιον ἔτσι δὲν χρειάζεται νά λειτουργῆ. Καὶ δὲν χρειάζονται καὶ οἱ Δήμαρχοι. Δὲν ὑπάρχει οἰκονομική αὐτοδιοίκησις. Νά ἐκδώσωμεν σχετικὸν ψήφισμα. Καὶ τὶ νά κάνῃ ὁ Δήμαρχος εἰς τάς Ἀθήνας κ.ἀ. σέ τὶ νά σᾶς ἐνημερώσῃ, ἀφοῦ βρίσκει τίς πόρτες κλεισταίς ἢ ἐπικρατεῖ κοροϊδία. Τὶ νά πῶ; Καὶ γιά τὸν Γλαῦκον ὁ κ. ναὶ, ναί, μοῦ λένε. Γιά τὸ πρόβλημα δόσφαιρο ἔκαμαν Βασιλικὸν Διάταγμα. Γιά τὸν Γλαῦκο γιατὶ δὲν κάνουν τὸ ἴδιο.

ΜΕΘΕΝΙΤΗΣ: Ἔχω πῆ κάποιος ἄλλοτε ὅτι εἶναι γελατζῆδες.

Διάφοροι Σύμβουλοι διαμαρτύρονται διά τήν φράσιν καὶ ὁ κ. Μεθενίτης ἐξηγεῖ, ὅτι τά περί γελατζήδων τά εἶπεν χαριτολογῶν καί οὐχί ἀγορεύων.

ΚΟΥΚΟΣ. Τά πειό σοβαρά πράγματα λέγονται συνήθως χαριτολογῶντας.

ΔΗΜΑΡΧΟΣ Ἐν τελευταίᾳ ἀναλύσει ἔχομεν ἕνα χαράτσιμα καί τάς περικοπάς. Φωνάζετε καί διαμαρτύρομαι καί ἐξῆ καί εἰς Ἀθήνας ὅπου ἤδη ἀπέστειλα τηλεγράφημα.

ΠΡΟΕΔΡΟΣ. Ἡ κατάστασις τοῦ Δήμου εἶναι βεβαίως ἀνυπόφορος καί συμμερίζομαι θὰ τόν πόνον τοῦ κ. Δημάρχου. Δυστυχῶς ὅμως αἱ δυσχέρειαι ὑπ