ΟΚΤΑΣΕΛΙΔΟΣ

ΕΘΝΙΚΟΣ ΚΗΡΥΞ

ΠΟΛΙΤΙΚΗ ΚΑΙ ΕΔΗΣΕΟΓΡΑΦΙΚΗ ΕΦΗΜΕΡΙΣ ΠΑΤΡΩΝ

ΔΕΥΤΕΡΑ 12 ΣΕΠΤΕΜΒΡΙΟΥ 1966

ΑΥΤΟΝΟΜΟΥ ΜΑΡΤΥΡΟΣ

Ἀνατολὴ 6.06' Δύσις 6'35'

Ἔτος 32ον, ἀρ. φύλλου 2064

...ΗΣ: ΑΝΔΡΕΑΣ ΒΡΗΣ
...ΤΗΣ: Ἀλέξος Α. Βρῆς
...ΙΑ — ΤΥΠΟΓΡΑΦΕΙΑ
...ΦΙΛΟΠΟΙΜΕΝΟΣ 27
...ΩΝΙΑ: 23—84, 53—52
...ΦΥΛΛΟΥ ΔΡΧ. 1.5

ΠΟΛΙΤΙΚΗ ΚΑΤΑΣΤΑΣΙΣ: Ἐξελίξεις καὶ Προοπτικαί

...ΙΑΝ ΠΙΘΑΝΑΙ ΝΕΑΙ ...ΟΣΤΑΣΙΑΙ ΑΠΟ ΤΗΝ Ε.Κ.

...ίκειται ὁ ἀνασχηματισμὸς τῆς Κυβερνήσεως

...ΝΑΙ (Ἰδιαιτέρα ἀντα...). Παρ' ὅλον ὅτι λο... κυβερνητική με... θά πρέπει νά ἀναμένε... τῆς 15ης Νοεμβρίου ... γνωστόν συνέρχεται ἡ ... τούτοις, ὑπάρχουν ... ἐνδείξεις ὅτι ὁ πρω... Στ. Στεφανόπουλος ἐπωφελούμενος τῶν διασπαστικῶν κινήσεων ἐντός τῆς Ε. Κ. ἐπισπεύδει τόν ἀνασχηματισμόν τῆς Κυβερνήσεώς του. Πρός τοῦτο ἤρχισε νά πραγματοποιῇ ἐπαφάς, προσωπικῶς ἢ μέσω τρίτων, μέ βουλευτάς τῆς συντηρητικῆς πτέρυγος τῆς Ε. Κ. οἱ ὁποῖαι εὑρίσκονται εἰς διάστασιν μέ τήν ἡγεσίαν τοῦ κόμματός των.

Βάσις τοῦ ἀνασχηματισμοῦ κατά σχετικάς πληροφορίας, τίθεται ὁ περιορισμός τῶν μελῶν τῆς Κυβερνήσεως. Ἐν τούτοις δέν ἀποκλείεται, ἡ ἐπάνοδος τοῦ κ. Ἠλ. Τσιριμώκου, ὡς ἀντιπροέδρου τῆς Κυβερνήσεως, μετά τοῦ ὁποίου ὑπῆρξε σχετική συνεννόησις.

Ἐπίσης κρατεῖ σκέψις ὅπως ἀπομακρυνθοῦν, εἰς περίπτωσιν εὐρείας ἀνασυνθέσεως πολλοί ὑπουργοί, ἐφ' ὅσον συνεπλήρωσαν ἤδη ἔτος εἰς τό ὑπουργεῖον των, προκειμένου νά ἀνατεθοῦν χαρτοφυλάκια εἰς ἄλλους κυβερνητικούς βουλευτάς ἢ βουλευτάς τῆς Ε.Κ, οἱ ὁποῖοι θά προσεχῶρουν εἰς τήν κυβερνητικήν παράταξιν καί οἱ ὁποῖοι ὑπολογίζονται εἰς ἑπτά ἢ ἑννέα

ΠΟΙΟΙ ΠΡΟΚΕΙΤΑΙ ΝΑ ΑΠΟΧΩΡΗΣΟΥΝ

Διά λόγους ὑγείας καί κοπώσεως φέρονται ὡς ἀποχωροῦντες οἱ ὑπουργοί Οἰκονομικῶν κ. Γ. Μελᾶς καί Ἐσωτερικῶν κ. Φ. Ζαΐμης ἐνῶ ὁ ἀναπληρωτής ὑπουργός Συντονισμοῦ κ. Ι. Τσουδερός καί ὁ ὑφυπουργός Ἐξωτερικῶν κ. Θ. Ρέντης ἐξεδήλωσαν τήν πρόθεσιν ὅπως θέσουν τά χαρτοφυλάκιά των εἰς τήν διάθεσιν τοῦ κ. πρωθυπουργοῦ.

Ἐάν ληφθῇ ὡς μέτρον κρίσεως ἡ ἄσκησις τῶν ὑπουργικῶν καθηκόντων ἐπί ἓν ἔτος, τότε εἶναι λίαν πιθανόν, ὅτι θά ἀποχωρήσῃ καί ὁ Ὑπουργός Ὑγιεινῆς κ. Ἀθ. Γιαννόπουλος.

Ἐπίσης θεωρεῖται βέβαιον ὅτι θά ἀπομακρυνθοῦν τινές τῶν ἄνευ χαρτοφυλακίων ὑπουργῶν ὁπωσδήποτε ὅμως θά παραμείνῃ ὁ κ. Α. Δρούλιας, ἀσχολούμενος μέ τό ὑπό ἵδρυσιν Πανεπιστήμιον Πατρῶν καί μέ τήν ἐξωτερικήν οἰκονομικήν πολιτικήν τῆς χώρας (Κοινή Ἀγορά κ.λ.π.)

Εἰς τούς βασικούς κυβερνητικούς τομεῖς δέν προβλέπονται σημαντικαί μεταβολαί.

ΑΠΟΦΑΣΕΙΣ ΕΝΤΟΣ ΤΗΣ ΕΒΔΟΜΑΔΟΣ

Ὁριστικάς ἀποφάσεις ἐπί τῆς ἐκτάσεως καί τῆς μορφῆς τοῦ ἀνασχηματισμοῦ θά λάβῃ ὁ κ. Στεφανόπουλος ἐντός τῆς ἑβδομάδος.

Κυβερνητικαί πηγαί ὑποστηρίζουν, ὅτι πέραν τῆς ἀποσκιρτήσεως ὁμάδος βουλευτῶν τῆς Ε.Κ. ἡ Κυβέρνησις ἔχει ἐνδείξεις περί τῶν προθέσεων συντηρητικῶν στοιχείων ὅπως παραμείνουν μὲν τυπικῶς εἰς τάς τάξεις τῆς Ε.Κ. ἀλλά παράσχουν τήν βοήθειάν των διά τήν μείωσιν τῆς ὀξύτητος ὥστε νά ὁδηγηθῇ ἡ χώρα εἰς ἐκλογάς διεξαγομένας χωρίς τήν ἔντασιν τῶν πολιτικῶν παθῶν. Καί τοῦτο ὅμως οὐσιαστικῶς ἰσοδυνομεῖ πρός περαιτέρω ἀποδυνάμωσιν τῆς Ε.Κ. ἐφ' ὅσον οἱ βουλευταί αὐτοί, εἰς τήν πραγματικότητα θά καταστοῦν ἀνεξάρτητοι.

ΕΤΕΡΑΙ 750.000 ΔΡΑΧΜΑΙ ΑΠΟ ΤΟΝ ΟΑΑΑ

Ἐλήφθη ὑπό τοῦ Δήμου ἐπί πλέον ποσόν 750.000 ἐκ μέρους τοῦ ΟΑΑΑ δι' ἐκτέλεσιν δημοτικῶν ἔργων ἐπί τῷ σκοπῷ ἀπασχολήσεως ἀνέργων. Οὗτω τό συνολικῶς χορηγηθέν ἐφέτος ποσόν ὑπό τοῦ ΟΑΑΑ πρός τόν Δῆμον Πατρέων ἀνῆλθεν εἰς 6.287.000 δραχμάς.

...ΕΡΙ ΤΑ ΓΕΓΟΝΟΤΑ

...ΣΤΙΚΑ

...πάρχει ἔστω καί στοιχειώδης διάθεσις συμβολῆς τουριστικήν προσπάθει... πόλεως θά πρέπει τ' ... συντομώτερον νά λη... μέτρα διαμορφώσεως ... προσεγγίσεως ὑπο... πείων. Φυσικά δέ θά ... ἐπίσης κάποιος νά φρο... διά τήν τοποθέτησιν ἐ... τηλεφώνου, ὅπως ἐπί... διά νά ἐπιτραπῇ ἡ ... τῆς ἀποδάθρας προσέγ... ... αὐτοκινήτων ταξί, ... ὅτι ἡ ἐκ 250 μέτρων ... ἀρκετά μεγάλη, ὄχι ... δι' ἡλικιωμένους. ἀλλά ... νέους ἀκόμη φορτωμέ... ἀποσκευάς.

...ΠΡΕΣΙΑΙ

...ἀπόστασιν 150 περί... ...τρων ἀπό τῆς ἀκτῆς καί ... δεξιάς, τῶ κατερχομέ... τοῦ χειμάρρου Ξη... εἰς τῶν ἐκεῖ ἰδιοκτη... ...γνωστον ποῦ στηριζόμε... ...ίσχυειρεν ἐντός τῆς κοίτης ... ἐπεξέτεινε οὗτω τήν ἐ... ...ειαν τῆς ἰδιοκτησίας του ... ...υσικά ἐξώθησε τά ὕδατα ... τήν ἀντιπέραν ὄχθην, εἰς ... τῶν ἄλλων ἰδιοκτητῶν. ... κατηγγέλθη ἀμέ... τούς ἀρμοδίους ἀλλά ... οὗ ὁ λόγος ἰδιοκτήτης ... φαίνεται «μπάρμπα ... Κορώνην». Διότι, δέν ... ἄλλως, πῶς κατώρ... ὄχι μόνον νά μή κατα... ὁ ἀνεγερθείς τεῖχος, ... καί πρωτόκολλον κα... εἶχε συνταχθῆ ὑπό ... ἀρχιακῆς Ὑπηρεσίας, ... καί νά ἐπεκτείνη τόν τεῖ... νά ὁλοκληρώσῃ τήν ἐκ... ὁλοκήρου χειμάρρου. ...σσόμενοι ἀπό τήν αὐ... αὐτήν, διαπραττο... ὑπό τά ὄμματα τῶν Δη... Ἀρχῶν διαμαρτύρον... καί ἐλπίζουν, λέγουν, ὅτι ... θά ἀποδειχθῆ ὅτι καί ... ἤδη τηροῦνται οἱ νόμοι. ...τομεν καί τάς ἰδικάς ... ἀσίας.

...ΟΜΟΡΦΙΑΙ

...τάς ἐφημερίδας: ... ΕΟΤ δι' ἐγκυκλίου του ... τάς Τοπικάς Ἐ... Τουρισμοῦ τῆς χώ... ...ήγησεν ἀπό αὐτάς ὅ... ...αποστείλουν σκαρίφημα ... ...ντερικοῦ τῶν γραφείων ... ...ιδιώκων νά προσδώσῃ ... ὁμοιομορφίαν διαρρυ... καί ἐπιπλώσεως». ... ὡς πρός τήν διαρρύθμι... ὑπάρχει καμμιά ἀντίρ... Ἡ ὁμοιομορφία ὅμως ...ώσεως» τί χρειάζεται; ...ατί π.χ. ἕνα τουριστι... ...ον τῆς ὀρεινῆς Φλω... πρέπει νά εἶναι ὁμοιό... μέ τό γραφεῖον τῶν ... Ἐν πάσῃ περιπτώσει ... σημασίαν καί ὅ,τι ... τήν σημείωσιν ... τέρω εἶναι κυρίως τοῦ ... ἐξασφαλισθῆ ὅτι ἡ οἰ... ἐπίπλωσις θά γίνῃ κα... καί ὅτι δέν πρό... ἀναλάβῃ τόν ἐφοδια... τῶν ἐπαρχιακῶν γραφεί... ...οσδήποτε «ἔξυπνος» Ἀ... Εὐτυχῶς ὅτι καί εἰς ... πόλεις ὑπάρχουν ...ντοιοί!

...ΟΥΣΙΑ

...ήρξαν ὄχι ἁπλῶς ἄρτιαι ...ραστάσεις πού ἐδόθησαν ...ήμερον μέχρι καί τῆς ... ἀπό τῆς σκηνῆς τοῦ Λυ... ἀπό τῶν Κυπριακῶν Μπα... ἀλλά κυριολεκτικῶς ἐ... ...μονικός συνδυασμός τρα... καί χοροῦ, διά τῶν ὁ... παρουσιάσθησαν μέ τόν ...τερον τρόπον καί ἡ ζωή ... ἔθη καί ἔθιμα ἑνός λαοῦ ... εἶναι λαός Ἑλληνικός, μέ... μίαν περιοχήν κυριαρ... ἀπό τούς ἤχους τοῦ ... Ἡ δέ ἐπιδειχθεῖσα τέ... καί ἠθοποιΐα τόσον χαρα... τική καί ἐντυπωσιακή, ... τελεία, ὥστε νά εἶναι ... ὅτι, πάντες ὅσοι πα... ...ρέσθησαν τάς παραστά... τῶν Κυπριακῶν Μπαλέτ... θά τά ἐνθυμοῦνται καί θά ...νοῦνται. Μέ μίαν διαφο... Ὅτι οἱ θεαταί ὑπῆρξαν ...κῶς ὀλίγοι. Ὅσοι συμπο... ὅμως αἰσθάνονται ὅτι ἐ...χουν ἠυξημένας εὐθύνας λόγω θέσεως καί ἐκπαιδεύσεως ἄς μή παραλείπουν νά προσθέτουν τήν παρουσίαν των, ὅπου τοῦτο ἀκόμη καί δι' ἐθνικούς λόγους εἶναι ἐνίοτε ἀναγκαῖον.

Ἄν καί τό σπουδαιότερον εἶναι ὡς προελέχθη, ὅτι ὅσοι ἀπουσίασαν ἀπό τό Λυρικόν ἔχασαν ἕνα ὡραιότατον θέαμα κρί ἀκρόαμα, ὅμοιον τοῦ ὁποίου ἐν Πάτραις μέχρι τοῦδε δέν ἐνεφανίσθη.

ΨΥΧΟΛΟΓΙΚΑ

Βρετανοί ψυχολόγοι ἀπεφάνθησαν, ὅτι, ἐν ἀντιθέσει πρός ὅ,τι συμβαίνει μὲ τοὺς Μεξικανούς, ἤ τοὺς Γάλλους, οἱ ὁποῖοι ἀρέσκονται εἰς πολλάς χειραψίας, θωπείας κτυπήματα εἰς τήν ράχιν κλπ., οἱ Ἄγγλοι ἀρκοῦνται νά βυθίζονται εἰς συζητήσεις καί νά ἀποφεύγουν τάς σωματικάς ἐπαφάς. Ἀλλά μᾶλλον περί λάθους πρόκειται. Διότι ἄν οἱ ἐρευνηταί δέν ἦσαν ψυχολόγοι, ἀλλά ἀστυνομικοί ἤ γρεναδιέροι, θά ἐγνώριζον ὅτι αἱ περί ὧν ὁ λόγος ἐπαφαί ὄχι μόνον εἶναι συνήθεις ἐν Ἀγγλία, ἀλλά ἐσχάτως καί ἐμονιμοποιήθησαν!

Η ΑΜΥΝΑ

Μὲ τήν ἀσυδοσίαν ἡ ὁποία ἐπικρατεῖ ἀπό τινος εἰς τήν Ἐρυθρᾶν Κίναν, ἤτο φυσικώτατον, νά προβοῦν οἱ Ἐρυθροφρουροί καί εἰς ἀπρεπεῖς χειρονομίας εἰς βάρος τῶν Ἐρυθροφρουριτισσῶν, παρ' ὅλον ὅτι μεταξύ ἀπολιτίστων τινῶν λαῶν, καί δή λευκῶν, τό «κοκκίνισμα» θεωρεῖται ἀπόδειξις ἐντροπῆς. Ἐπειδή δέ τό κακόν θά χειροτερεύῃ συνεχῶς αἱ νεανίδες εἰς τήν Κίναν ἀσφαλῶς δέν ἔχουν ἄλλον τρόπον ἀμύνης εἰ μή νά γίνουν... ρεβιζιονίστριαι. Καθ' ὃ μάλιστα διαθέτουσαι ἐκ τοῦ φυσικοῦ καί τά σχετικά... προσόντα!

ΠΡΟΣ ΠΟΙΟΝ;

Πρό διετίας καί πλέον ἕνα συνεργεῖον τοῦ ΟΤΕ ἀνέσκαψε τό κατάστρωμα τῆς ὁδοῦ Καρέλου (28ην Ὀκτωβρίου) εἰς τό σημεῖον συναντήσεώς της μέ τήν νοητήν προέκτασιν τῆς ὁδοῦ Ὑψηλάντου. (ἤΚΙ) ἄνωθεν δηλαδή τῆς ὁδοῦ Κορίνθου, προκειμένου νά τοποθετήσῃ ὑπογείως τηλεφωνικόν καλώδιον. Καί ὅλα μέν τότε ἐγένοντο καλῶς, ἐκτός τοῦ ὅτι μόνον, ὁ ἀνασκάψας τήν ἄσφαλτον δέν ἐθεώρησεν ὑποχρέωσίν του καί νά τήν ἀποκαταστήσῃ ὡς ἦτο. Πολλῷ μᾶλλον ἀφοῦ πολλά τροχοφόρα διέρχονται ἐκεῖθεν. Καί τίθεται τό ἐρώτημα: Ποῦ πρέπει νά ἀπευθυνθοῦν οἱ περίοικοι; Εἰς τόν Δῆμον; Εἰς τόν ΟΤΕ; Ἤ εἰς τόν κ. Εἰσαγγελέα; Ἴδωμεν!

Η ΣΗΜΑΝΣΙΣ

Ἀναγνῶστης μας, ἔχων, ὡς φαίνεται ἀρκετήν πεῖραν εἰς ὅ,τι ἀφορᾶ τά σήματα τῆς τροχαίας μᾶς παρακαλεῖ νά ἐπιστήσωμεν τήν προσοχήν τῶν ἀρμοδίων, ὅτι ἐπιβάλλεται τό ταχύτερον νά ληφθῇ τό ἑξῆς μέτρον: Νά τοποθετηθοῦν σήματα εἰς ὅλας τάς ὁδούς τάς καθέτους πρός τήν θάλασσαν καί κυρίως πρός τάς διασταυρώσεις πρός τήν λεωφόρον Ἁγίου Ἀνδρέου καί τήν Κορίνθου, διά τῶν ὁποίων νά προειδοποιοῦνται εἴτε οἱ ἀνερχόμενοι πρός τό ἐσωτερικόν, εἴτε οἱ κατερχόμενοι πρός τήν θάλασσαν ὁδηγοί, ὅτι πρόκειται νά διασχίσουν ὁδόν μεγάλης κυκλοφορίας καί ἔχουσαν, ὡς ἐκ τούτου προτεραιότητα. Ταῦτα δέ κυρίως διά τούς ξένους, διά τόν λέγον ὅτι εἰς τάς περισσοτέρας ξένας πόλεις σημβαίνει τό ἀντίθετον ἀπό ὅ,τι ἐδῶ. Αἱ κάθετοι πρός τήν ἀκτήν δηλαδή ὁδοί νά εἶναι ηὐξημένης κινήσεως καί προτεραιότητος καί ἔχι αἱ παράλληλοι πρός τήν θάλασσαν. Ἐξ οὗ ἡ σύγχυσις καί ἐνδεχομένως καί τά δυστυχήματα!

ΕΙΣ ΤΟ ΠΡΟΣΕΧΕΣ

Ἐλλείψει χώρου, ἄλλαι ἐπιστολαί ἀναγνωστῶν μας, τάς ὁποίας καί ἀργά ἐλάβομεν θέλομεν δημοσιεύσῃ εἰς τό προσεχές φύλλον τοῦ «Ἐθν. Κήρυκος». Ἀκόμη καί ἐκείνην τοῦ ἀναγνώστου ἐκείνου, ὅστις ...ἀπειλεῖ, ὅτι «ἄν δέν τήν δημοσιεύσωμεν θά τήν δημοσιεύσῃ ἀλλοῦ»!.

Αὐτό εἶναι τό ἐσωτερικόν τοῦ Β΄ Γυμνασίου Θηλέων, τό ὁποῖον θά στεγάσῃ, ὡς γνωστόν προσωρινῶς τό Πανεπιστήμιον. Ἡ φωτογραφία, ἐλήφθη προχθές Σάββατον ἀπό τό προαύλιον, τοῦ ὁποίου ἀρχίζει ἐντός τῆς ἑβδομάδος ἡ διαμόρφωσις. Ἤδη ἔχουν γίνῃ αἱ ἠλεκτρικαί, ὑδραυλικαί καί αἱ ἐγκαταστάσεις καλοριφέρ προωθήθη μέχρι τοῦ 80% ἡ κατασκευή τῶν μωσαϊκῶν, ἐτοποθετήθησαν ὅλα τά ἐξωτερικά κουφώματα, παρελήφθησαν τά ἐσωτερικά τοιαῦτα, ὡς ἐπίσης ὅλα τά μάρμαρα καλλωπιστικά καί κλιμακοστασίων. Ἐξ ἄλλου ἔχουν ἀρχίσει οἱ ἐλαιοχρωματισμοί καί ἐντός τῆς ἑβδομάδος θά ἀποκαλυφθῇ ἐτοίμη καί ἡ πρόσοψις ἐπί τῆς ὁδοῦ Κορίνθου. Ἐν ὀλίγοις βαίνομεν πρός ὁλοκλήρωσιν τοῦ κτιρίου, συμφώνως πρός τάς συμβατικάς ὑποχρεώσεις εἰς τρέπον ὥστε ἀπό πλευρᾶς στεγάσεως νά μή ὑπάρχουν ἐμπόδια διά τήν ἔναρξιν λειτουργίας τοῦ Πανεπιστημίου

ΣΗΜΑΝΤΙΚΟΝ ΕΡΓΟΝ ΕΠΙΤΕΛΕΙ Η Διοικ. Ἐπιτροπὴ τοῦ Πανεπιστημίου

ΣΥΝΕΝΤΕΥΞΙΣ ΤΟΥ κ. Τ. ΔΡΟΥΛΙΑ ΠΡΟΣ ΤΟΝ "ΕΘΝΙΚΟΝ ΚΗΡΥΚα,,

Χθές τήν πρωΐαν ἀφίκετο εἰς Πάτρας ὁ συμπολίτης ὑπουργός κ. Τάσης Δρούλιας. Συντάκτης τοῦ «Ἐθνικοῦ Κήρυκος» ἐπισκεφθεῖς τόν κ. Ὑπουργόν καί μεταφέρων εἰς αὐτόν τό ἄλλωστε αὐτονόητον ἐνδιαφέρον τῆς Πατραϊκῆς Κοινῆς Γνώμης διά τήν λειτουργίαν τοῦ Πανεπιστημίου Πατρῶν, ἔθεσε σειράν ἐρωτημάτων. Εἰς ταῦτα ὁ ὑπουργός ἀπήντησε ὡς ἑξῆς:

ΕΡΩΤΗΣΙΣ: Ἔχετε νά ἀνακοινώσητε κ. Ὑπουργέ νεώτερα περί τοῦ Πανεπιστημίου μας;

ΑΠΑΝΤΗΣΙΣ: Ἐπερατώσαμεν ἤδη τήν ἐπεξεργασίαν τοῦ Βασιλικοῦ Διατάγματος διά τήν ἵδρυσιν τῆς Φυσικομαθηματικῆς Σχολῆς τετραετοῦς φοιτήσεως. Τό Β.Δ., τοῦτο, τό ὁποῖον μᾶς ἀπησχόλησεν εἴκοσι τουλάχιστον ὥρας, θά ἀποτελέσῃ ὑπόδειγμα διά τήν ἵδρυσιν καί τῶν ἄλλων Σχολῶν τοῦ Πανεπιστημίου.

Διά τοῦ Διατάγματος τούτου καθορίζονται διά τήν πρώτην λειτουργίαν τῆς Φυσικομαθηματικῆς Σχολῆς αἱ ἑξῆς 14 τακτικαί ἕδραι: 1) Δύο ἕδραι Μαθηματικῶν 2) ἕδραι Φυσικῆς. 3) Ἀπό μιᾶς ἕδρα Μηχανικῆς, Ἠλεκτρονικῆς, Ἀνοργάνου Χημείας, Φυσικοχημείας, Βιολογίας, Ζωολογίας, Βοτανικῆς, Γεωλογίας καί Φιλοσοφίας.

Ο κ. ΑΝΑΣΤ. ΔΡΟΥΛΙΑΣ

ΕΡΩΤΗΣΙΣ: Ποῖος θά εἶναι ὁ τρόπος ἐπιλογῆς τῶν τακτικῶν τούτων καθηγητῶν;

ΑΠΑΝΤΗΣΙΣ: Ἄριστος καί ἀδιάβλητος. Ἡ προκήρυξις διά τήν πλήρωσιν τῶν ἑδρῶν θά γίνῃ μετ' ὀλίγας ἡμέρας, εὐθύς μετά τήν ὑπογραφήν τοῦ Διατάγματος ὑπό του Βασιλέως. Ἔχομεν τήν προθεσιν νά δώσωμεν τήν μεγαλυτέραν δυνατήν δημοσιότητα τόσον εἰς τό ἐξωτερικόν, ὅσον καί εἰς τό ἐσωτερικόν, διά νά προσελκύσωμεν εἰς Πάτρας τούς ἀρίστους Ἕλληνας Ἐπιστήμονας

ΕΡΩΤΗΣΙΣ: Εἴσθε ἱκανοποιημένος ἀπό τήν μέχρι σήμερον πρόοδον τῆς Ὀργανώσεως τοῦ Πανεπιστημίου Πατρῶν;

ΑΠΑΝΤΗΣΙΣ: Ναί. Κοί τοῦτο χάρις εἰς τήν ἐργατικότητα, καί τήν ἀφοσίωσιν τῶν μελῶν τῆς Διοικούσης Ἐπιτροπῆς εἰς τό ἔργον, ὅπερ ἀνέλαβον νά φέρουν εἰς πέρας. Μοῦ δίδεται ἡ εὐκαιρία μάλιστα νά ἐκφράσω δημοσίᾳ τήν εὐγνωμοσύνην ἡμῶν τῶν κατοικούντων εἰς τήν περιοχήν τοῦ Πανεπιστημίου Πατρῶν πρός ὅλα τά μέλη τῆς Διοικούσης Ἐπιτροπῆς: τούς Ἀκαδημαϊκούς — Καθηγητάς κ.κ. Ἰωάννην Θεοδωρακόπουλον, Καισαρα Ἀλεξόπουλον, Φίλωνα Βασιλεῖου, Νικόλαον Λοῦρον, καί τόν Σύμβουλον Ἐπικρατείας— Καθηγητήν κ. Δημήτριον Ψαρόν.

Προειδοποιοῦμεν τοὺς ἁρμοδίους καὶ ὑπευθύνους

Ο "ΔΙΑΚΟΝΙΑΡΗΣ,, ΠΕΡΙΣΣΟΤΕΡΟΝ ΕΠΙΚΙΝΔΥΝΟΣ ΟΤΑΝ...ΔΕΝ ΕΧΕΙ ΝΕΡΟ

Εἰς τήν κοίτην του ἐκβάλλουν δύο.. δημοτικοί ὑπόνομοι

Μία περίεργος, τό ὀλιγώτερον, περίπτωσις ἀδρανείας τῶν ὑγειονομικῶν καί δημοτικῶν ἀρχῶν ἦλθεν εἰς φῶς τάς ἡμέρας αὐτάς ἐξ ἀφορμῆς παραπόνων μέν τοῦ ἀντιπροέδρου τοῦ ἐκπολιτιστικοῦ Συλλόγου Τέρψης κ. Ἀλ. Καυγᾶ, ἀλλά καί ἐρεύνης τοῦ Ἀστυνομικοῦ Σταθμοῦ Χωροφυλακῆς Γλαύκου.

Συγκεκριμένως ὑπό τοῦ ὡς ἄνω Συλλόγου εἶχε προειδοποιηθῆ τό Ὑγειονομικόν Κέντρον καί ἡ Χωροφυλακή, εἰς τήν δικαιοδοσίαν τῆς ὁποίας ἀνήκει ἡ περιοχή, ὅτι

«Ἡ ὑγεία τῶν κατοίκων τῆς συνοικίας, ἀκόμη δὲ καί τῆς πόλεως κινδυνεύει ἐκ τοῦ γεγονότος, ὅτι ὁ ἐκεῖθεν διερχόμενος χείμαρρος Διακονιάρης, εἰς τό τμῆμα του ἀπό Καφενεῖον Τσατσουρη καί κάτωθεν, δέν λειτουργεῖ κατά τούς θερινούς μήνας ὡς χείμαρρος, ἀλλά ὡς ἀγωγός ἀποχετεύσεως, λόγω τοῦ ὅτι ρίπτονται ἐντός αὐτοῦ ὅλα τά ἀκάθαρτα ὕδατα τῶν παρακειμένων οἰκιῶν.

Ἀποτέλεσμα τούτου προστίθεται εἶναι ὅτι ἡ κοίτη τοῦ χειμάρρου ἔχει καταστῆ ἑστία μικροβίων, ἐκ δέ τῶν ἀναδιδομένων ἀναθυμιάσεων καί τῶν κωνώπων ἡ διαβίωσις τῶν περιοίκων ἔχει καταστῆ ἀφόρητος καί ἡ ὑγεία των κινδυνεύει».

Τό καταπληκτικώτερον ὅμως εἶναι ὅτι εἰς τόν χείμαρρον αὐτόν δέν ἐκχύνονται μόνον τά ἀκάθαρτα νερά πολλῶν παρακειμένων οἰκιῶν, ἀλλά ἀκόμη καί δύο ὑπόνομοι τοῦ Δήμου Πατρέων καί μάλιστα συνεχοῦς ροῆς!! Ὅπερ σημαίνει δηλαδή, ὅτι μία ἔκτασις δύο περίπου χιλιομέτρων διαρρέεται καθ' ὅλον τό ἔτος ἀπό μολυσμένα, ἀκάθαρτα καί ἀκάλυπτα νερά, φυσικά, λίαν ἐπικίνδυνα διά τήν δημοσίαν ὑγείαν.

Ἄς σημειωθῆ, ὅτι ὁ σταθμός Ἀγίου Νικολάου καί ἡ ἐκκλησία τῆς Ἁγίας Παρασκευῆς εἶναι ἐκεῖ κοντά.

ΣΥΝΕΧΕΙΑ εἰς τήν 7 σελίδα

Αὐτή εἶναι ἡ κοίτη τοῦ Διακονιάρη παραπλεύρως τῶν οἰκιῶν. Ἐκεῖ ὅπου ἵσταται ἕνας συντάκτης τοῦ «Ἐθν Κήρυκος» εἶναι ἡ συμβολή κοίτης καὶ δημοτικῆς ὑπονόμου

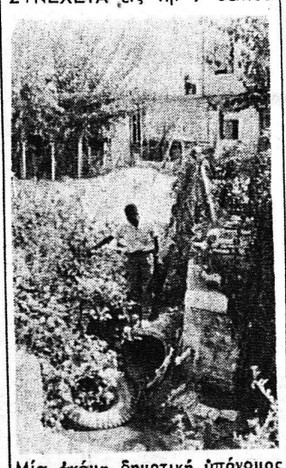

Μία ἀκόμη δημοτική ὑπόνομος ποὺ χύνεται εἰς τὸν Διακονιάρη

Μία ἐμπεριστατωμένη ἔκθεσις πεπραγμένων

ΠΛΟΥΣΙΟΝ ΤΟ ΕΡΓΟΝ ΤΗΣ ΔΙΟΙΚΗΣΕΩΣ ΤΟΥ ΕΠΑΓΓ. ΚΑΙ ΒΙΟΤΕΧΝΙΚΟΥ ΕΠΙΜΕΛΗΤΗΡΙΟΥ

Ἱδρύεται ὁριστικῶς παράρτημα τοῦ ΤΕΒΕ

«Μὲ πλήρη τήν ἐπίγνωσιν τοῦ ρόλου τόν ὁποῖον τά Ἐπιμελητήρια διαδραματίζουν, ρόλον σοβαρώτατον καί ἐπικοδομητικόν, διά τήν προώθησιν τῶν ἀπασχολούντων τήν τάξιν μας ζητημάτων καί τήν νομοθετικήν κατοχύρωσιν τούτων, ἐπελήφθημεν τῆς τελείας ἀναδιοργανώσεως τούτου καί τῆς μεταδόσεως εἰς αὐτό δημιουργικῆς πνοῆς ὥστε νά καταστήσωμεν τοῦτο ζῶντα Ὀργανισμόν. Κατά τήν μακράν περίοδον ἀπό 1ης Σεπτεμβρίου 1965 ἕως 31. Αὐγούστου 1966 ἀντιμετωπίσαμεν τά ἀπασχολοῦντα τήν Ἐπαγγελματικήν καί Βιοτεχνικήν τάξιν προβλήματα κατά τρόπον ρεαλιστικόν.

Ὡσαύτως ἔχοντες συναίσθησιν τῆς ἀποστολῆς μας θά καταβάλωμεν ὅλας τάς προσπαθείας μας διά τήν πλήρη ἀναδιοργάνωσιν τοῦ Ἐπιμελητηρίου μας.

Ὁ πρόεδρος τοῦ Ε καὶ Β.Ε κ. ΔΗΜΟΣΘ. ΠΑΠΑΝΔΡΕΟΥ

Μέ τάς ἀγνάς αὐτάς προθέσεις καί μέ τήν ἐπίγνωσιν τῆς εὐθύνης θά προχωρήσωμεν εἰς τό ἔργον μας, βασιζόνοι ὅμως καί εἰς τήν συμπαράστασιν ὅλων τῶν ἐπαγγελματιῶν καί βιοτεχνῶν ἡ ὁποία μᾶς εἶναι πολύτιμος».

Μέ τάς ἀνωτέρω διαπιστώσεις καί ὑποσχέσεις ἀρχίζει τό κείμενον ἐμπεριστατωμένης ἐκθέσεως, διά τῆς ὁποίας ὁ Πρόεδρος τοῦ Ἐπαγγελματικοῦ καί Βιοτεχνικοῦ Ἐπιμελητηρίου κ. Δημοσθ. Παπανδρέου καί τά μέλη τοῦ Διοικ. Συμβουλίου ἐκθέτουν τό ἔργον τό ὁποῖον ἐπετέλεσαν ἀπό τῆς ἀναλήψεως τῶν καθηκόντων των τήν 1 Σεπτεμβρίου 1965 μέ-

ΣΥΝΕΧΕΙΑ εἰς τὴν 2 σελίδα

Οἱ κάτοικοι Στρατώνων ἐν ἀναστατώσει

"Ἕνας τάφος, ἐν μέσω συνοικίας!!

Οἱ "ἁρμόδιοι,, ἔδωσαν τὴν ἄδειαν!!!

Τήν παρελθοῦσαν Τετάρτην ἔλαβε χώραν πρωτοφανές εἰς τά χρονικά τῶν Πατρῶν γεγονός: Ἕνας ὁμογενής, ὁ Ἀλ. Δημόπουλος, ἀποβιώσας εἰς Τσέστερ τῆς Πενσιλβανίας τήν 15ην παρελθόντος Ὀκτωβρίου, ἐτάφη, συμφώνως πρός τήν διαθήκην του, ἐντός τοῦ ἐν Πάτραις καί ἐκ 12 στρεμμάτων κτήματός του, τό ὁποῖον καί ἐκληροδότησεν εἰς τόν Δῆμον Πατρέων. Ὁ τάφος, ὡς καί εἰς τήν εἰκόνα φαίνεται, εὑρίσκεται ἀκριβῶς ἔναντι τῶν ἐγκαταστάσεων τοῦ ΚΕΤεΣ ἐπί τῆς ὁδοῦ πρός Ἐγλυκάδα, ἤτοι ἐν τῷ μέσῳ πυκνοκατωκημένης καί πολυσυχνάστου περιοχῆς καί ὡς ἐκ τούτου προκάλεσε τήν ζωηράν καί, καθ' ἡμᾶς καί δικαίαν, ἀντίδρασιν τῶν περιοίκων.

Πράγματι θά πρέπει νά γίνῃ δεκτόν νομίζομεν, ὅτι ἡ θέα ἑνός τάφου οἱουδήποτε τάφου εἰς οὐδεμίαν περίπτωσιν εἶναι εὐχάριστος καί ὅτι, ἄν μή ἀ-

Συνέχεια εἰς τήν 5ην σελίδα

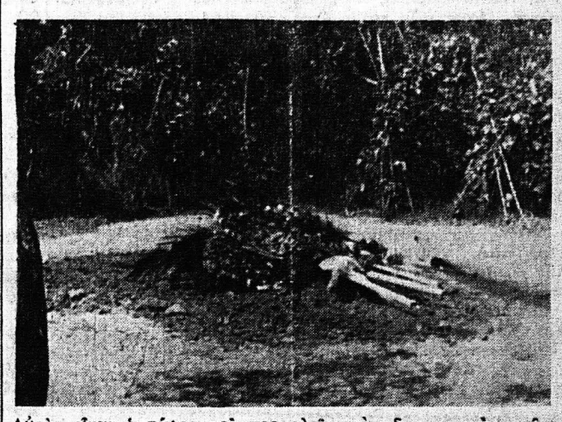

Αὐτὸς εἶναι ὁ τάφος ποὺ προκαλεῖ τὰς διαμαρτυρίας τῶν κατοίκων περιοχῆς Στρατώνων

ΕΞ ΑΦΟΡΜΗΣ ΤΩΝ ΧΘΕΣΙΝΩΝ... ΧΑΡΙΤΟΛΟΓΗΜΑΤΩΝ!

ΠΡΟΣ ΤΗΝ ΔΗΜΟΤ. ΑΡΧΗΝ ΥΠΕΝΘΥΜΙΣΙΣ

Ἔχομεν προειδοποιήσει τόν κ Δήμαρχον ὅτι, δέν πρέπει νά ἀναξέῃ παλαιάς πληγάς. Παρά ταῦτα ὅμως ὁ κ. Ἄννινος ἐπιμένει καί ἐξακολουθητικῶς, φεῦ, ὁμιλεῖ καί γράφει, περί Δημοκρατίας καί Αὐτοδιοικήσεως.

Κατέπιν τούτου καί ἐπειδή ἡ Δημοτική Ἀρχή, εἴς τινα χθεσινήν ἀπάντησίν της, χρησιμοποιεῖ τό.. δημοκρατικόν ρῆμα ΑΠΑΓΟΡΕΥΩ, ἀπευθυνομένη πρός συμπολίτην βουλευτήν τῆς δηλοῦμεν καί ἡμεῖς, ὁ «